



PARTENOPHIL

# PARTENOPHIL

## VENDITA SU OFFERTA E-LIVE

### SENZA COMMISSIONI

[www.partenophil.com](http://www.partenophil.com)

**CHIUSURA: VENERDÌ 24 FEBBRAIO 2023**

## AREA ITALIANA - EUROPA - OLTREMARE

PARTENOPHIL - Via Dell'Epomeo, 219 80126 - NAPOLI IT



Tel. +39.081.64.24.08 - Fax +39.081.64.24.08

e.mail : [info@partenophil.com](mailto:info@partenophil.com) - web : [www.partenophil.com](http://www.partenophil.com)

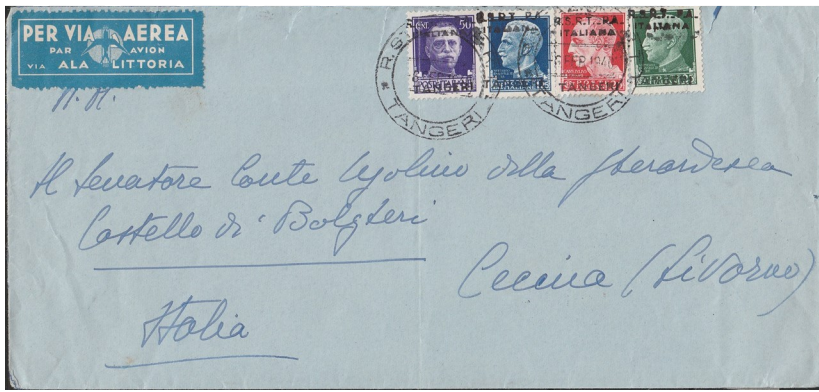

312



016



083

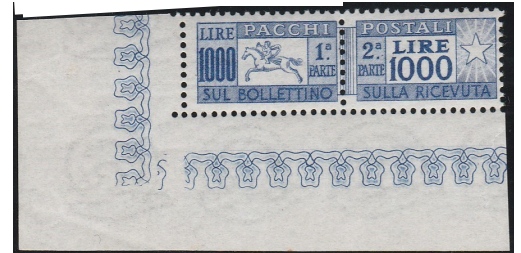

226



249



332



229



354



529

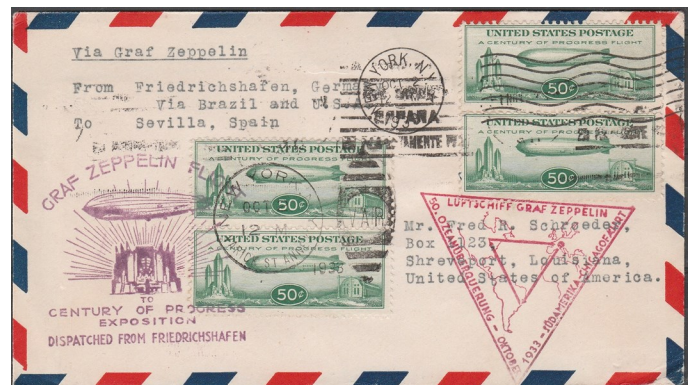

561





# FILATELIA PARTENOPHIL

VISIONE DEI LOTTI  
DAL 20 GENNAIO AL 23 FEBBRAIO  
SU APPUNTAMENTO

VENDITA E-LIVE  
SENZA COMMISSIONI  
LA VENDITA AVRÀ INIZIO ALLE ORE 15:00 DI VENERDÌ 24 FEBBRAIO  
CHIUSURA  
**24 FEBBRAIO**

Via Dell'Epomeo 219 - 80126 Napoli Italia  
TEL.+39 081.64.24.08  
FAX.+39 081.64.24.08  
EMAIL [info@partenophil.com](mailto:info@partenophil.com)  
cell. +39 339.20.53.351

\*  
PARTENOPHIL È SOCIO -  
MEMBERSHIPS  
A.N.P.F.  
I.F.S.D.A  
I.P.D.A.

\*  
P.IVA 07770540636 -  
C.F.TDSG NR76L28F839M







# CONDIZIONI DI VENDITA

## VENDITA AL MAGGIOR OFFERENTE SENZA SPESE E COMMISSIONI

**DESCRIZIONE** - Tutto il materiale offerto nel presente catalogo si intende GARANTITO e AUTENTICO, Le foto costituiscono parte integrante della descrizione per ciò che riguarda i margini, a dentellatura, la centratura, annullamenti ect.

**NUMERAZIONE** - La numerazione indicata nella descrizione dei lotti e quella dei cataloghi SASSONE per l'area italiana, UNIFICATO per l'Europa include le Aree dell'ex Unione Sovietica, i Territori della ex Jugoslavia, e USA. YVERT & TELLIER per l'Europa Occidentale e Oltremare. L'uso di altri cataloghi viene indicato specificatamente.

**LOTTI VENDUTI** - Ogni lotto è venduto al maggior offerente, al prezzo dell'offerta precedente maggiorato al massimo del 10%. In caso di un'unica offerta il prezzo di aggiudicazione sarà pari al prezzo di base. In caso di due offerte uguali il lotto sarà aggiudicato all'offerta pervenuta per prima. Non vi sono spese di commissioni, o di qualunque altro tipo. Gli ordini potranno essere inviati per posta, posta elettronica o per fax utilizzando l'apposito modulo allegato da compilare in ogni sua parte. Il prezzo di aggiudicazione è comprensivo di IVA in vigore.

**PERIZIE & GARANZIE** - Indipendentemente da quanto indicato, TUTTI i valori di maggiore pregio sono firmati e/o corredati di certificati fotografici redatti da noti periti filatelici nazionali e internazionali. A maggiore tutela dell'acquirente è prevista la possibilità di restituire, entro 10 giorni, i lotti che non risultassero di pieno gradimento con immediato rimborso della somma versata.

**SPEDIZIONI** - La spedizione verrà effettuata a 1/2 assicurata convenzionale a rischio e pericolo del committente.

Per acquisti inferiori a € 500,00 aggiungere € 10,00 per spese di spedizione. Spedizioni voluminose € 15,00. Lotti Voluminosi € 25,00.

**PAGAMENTI** - Il pagamento dovrà essere effettuato al ricevimento della nota di aggiudicazione a mezzo assegno bancario o bonifico su Banca Cariparma filiale di Napoli

**Iban:** IT13 Y062 3003 5100 0005 6690 865. **Bic:** CRPPIT2P547 intestato a Gennaro Todisco

**PostePay N. 4023600981417043** intestato a Gennaro Todisco

**PayPal** (per PayPal è richiesta una maggiorazione del 5% sull'importo totale riportato in fattura).

**VENDITE RATEALI** - A clienti conosciuti o comunque referenziati offriamo la possibilità di acquisto dilazionato fino a quattro mesi. Non sono previste maggiorazioni al di sopra dei prezzi di realizzo. Per ulteriori informazioni contattateci ai numeri +39 081 642408 - +39 3392053351.

**FORO COMPETENTE** - Per ogni controversia il foro competente è quello di Napoli.

Per quanto non offerto nel presente catalogo si evadono mancoliste. Richieste particolari, possono essere reperite alle migliori condizioni di mercato.

**ACQUISTI** - Siamo interessati all'acquisto di francobolli medi e rari di tutto il mondo classici e moderni, collezioni avanzate ed interi stocks.

Materiale da inserire nel prossimo catalogo di vendita.

Tutti i prezzi del presente catalogo sono espressi in **euro**

## TERMS OF SALE

### SALE TO THE HIGHEST BIDDER WITHOUT FEES AND COSTS

The lots do not conceal defects and are described with the greatest care and good faith. As to the photographed ones, the reproduction has a conclusive value for the general aspect of the price, with a particular regard to the margin, indentation, and annullament.

The numbering of the stamps is the one Sassone catalogue for Italy, and per the Unificato catalogue for European countries, including the former Soviet Union . The Yvert & Teller catalogue is for oversea countries. Other catalogues for certain specific lots.

Lots are sent by registered mail. Risks of forwarding are at purchaser's expense. Therefore the delivery of the lost in considered as having place with the presentation of the Napoli post office receipt.

Possible complaints must reach us within the tenth day from the reception of the lots. The claim on the authenticity of the lot purchased must be accompanied by the written statements of at least three qualified experts, having already established the principle according to which the defects described cannot represent the object of a claim. In case of controversy the competent court is the one in Napoli.

**Payment can be made by :**

**Bank transfer to:** Bank Cariparma filiale Naples **IBAN :** IT13Y062300351000056690865 **BIC :** CRPPIT2P547 : **Gennaro Todisco**

**PayPal Account :** todisco@partenophil.com ( a 5% surcharge is required on the total amount shown on the invoice )

All Prices are in **euro** currency €

## ABBREVIAZIONIE E SIMBOLI

- \*\* Nuovo con gomma integra
- \* Nuovo con traccia di linguella
- (\*) Nuovo senza gomma
- ⊙ Usato
- △ Usato su frammento
- ☒ Lettera, busta
- SPL Esemplare molto bello

## ABBREVIATIONS AND SYMBOLES

- \*\* New with integral rubber
- \* New with trace of hinge
- (\*) New without rubber
- ⊙ Used
- △ Used on frangment
- ☒ Letter, envelope
- SPL Copy much beautiful on



003



004

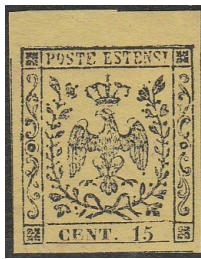

005



006



007



008



009



010



011



012



013



014



016



015



017



018



001



029



030



031



032



028



021



022



023



026



027



020





035



036



037



038



039



040



041



042



043



002



024

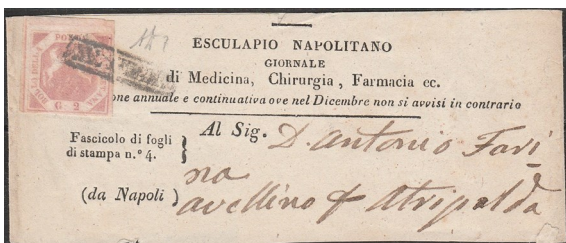

019



025



033



034



044

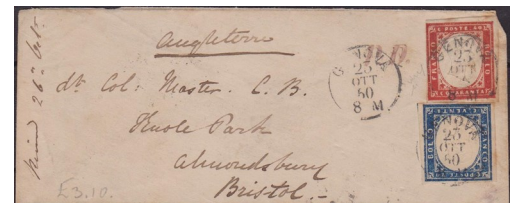

045



046



047



048



049



051



052

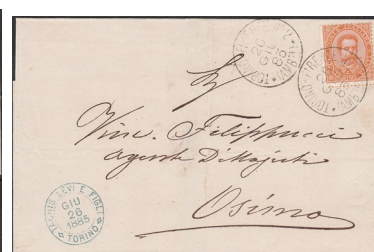

053



054





056



057

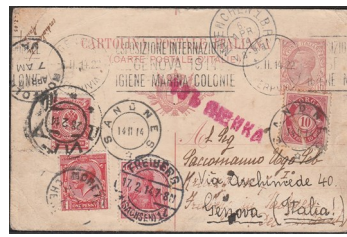

058



059



060



061



062



063



064



065



066



067



068



069



070



071



072



073



074



075



076



077



078



083





050



079



080



082



084



081



085



086



087



088



089



090



091



092



093



096



098



099



097



094



095



101



107



100



102



103



104



106



105



108



109



110



117



118



111



113



112



116



119





114



115



120

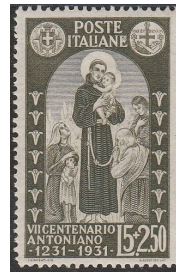

121



122



125



123



124



126



128



130



132



131



127



129



135

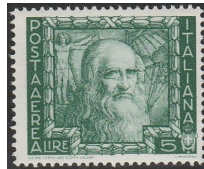

136



133



134



137



138



139



144



145



141



140



142



143



147



146



150



149



151



148



152



154





161



153



155



156



157



158



160



159



162



163



164



165



166



167



168



177



178



169



170



171



172



173



178



181



179



174



175



176



180



181



183



182



184





185



186



187



188



189



190



191



192



193

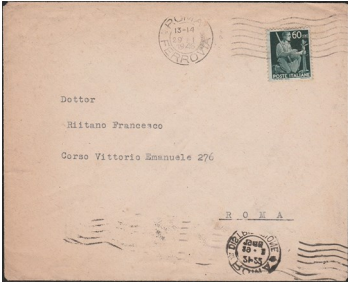

194



195



196



197



198



199



200



201



202

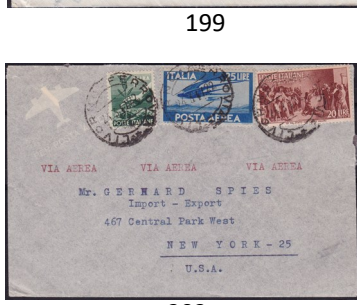

203



204



205



206



207



208



209



210

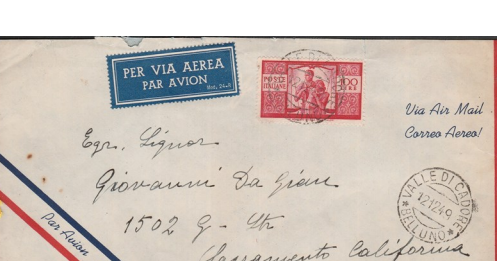

211



212



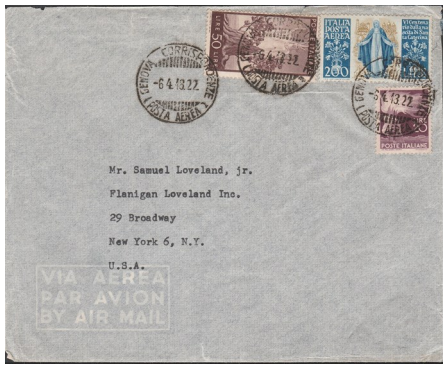

213



214



215



216

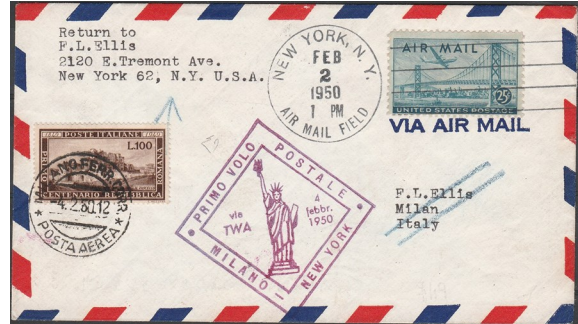

217



218



223



226



219



220



221



222



224



225



227



228



229



230



231



232



233



234



235

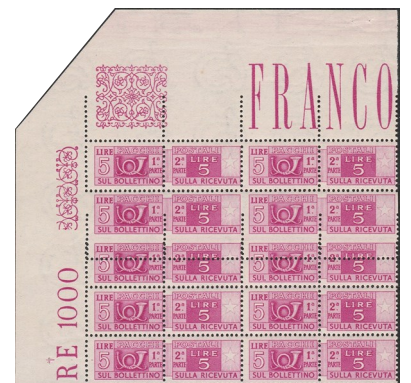

236





237



238



239



240



241



242



245



246



244



247



243



250



251



248



249



252



253



254



256



255



257



258



260



259



261



264



265



262



263



266



267



268



269



270





271



272



273



274



275



276



277



278



279



280



281



282



283



284



286



285



288



287



289



290



291



292



293



294



296



295



314



315



316



317



318



297



298



299



300





301



302



303



306



307



309



313



308



312



305



304



310



311



319



320



321



322



323



330



325



324



327



328



329



326





331



332



333



334



335



337



338



340



339



336



342



341



343



344



345



346



348



347



349



350



351



356



352



353



355



354



357



358



366



367



359



360



361



362



365





364



363



368



369



370



371



372



373



374



375



376



377



378



379



380



383



382



381



384



385



386



387



388



389



390



391



392



393



394



395





403



396



397



398



399



400



401



402



404



405



408



407



406



409



410



411



412



413



414



415

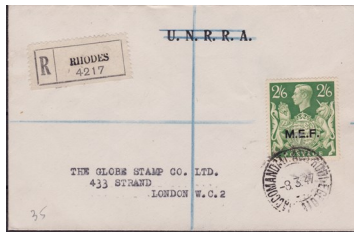

416



417



418



419



420

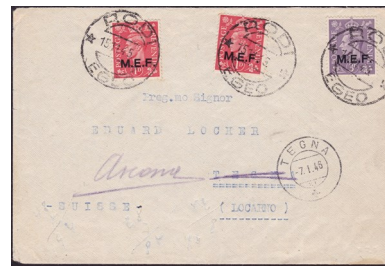

421



422



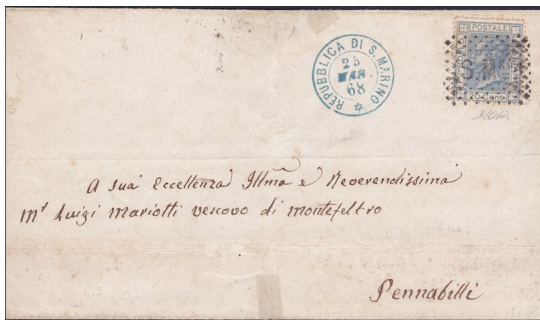

423

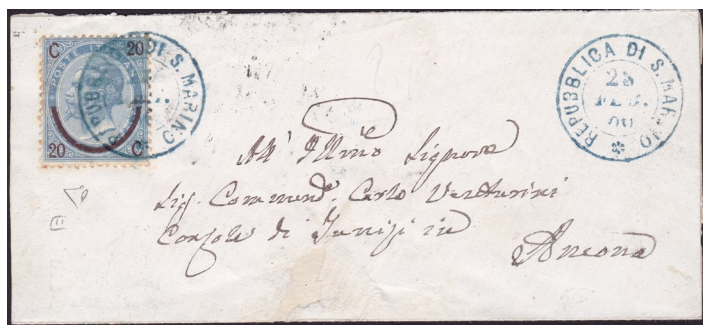

424



425



526



427



428



429



430



431



432



433



434



435



436



437



438



439



440



441



443



444



445



442



650



453



454



455





456



457



448



447



446



452



449



451



450



459



458



460



463



461



464



462



465





466



467



470



468



469



471

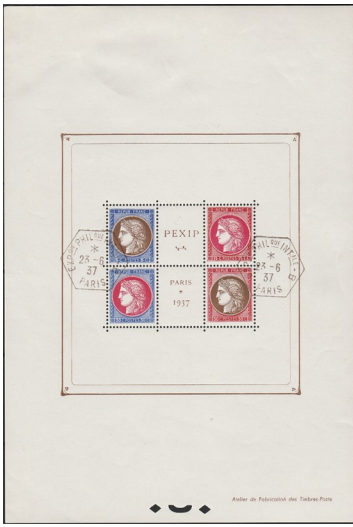

474



472



482



476



473



477



479



480



481



478



483



484



487



488



489



490



491



485



486



493



492



475





494



495



496



497



498



499



500



501



502

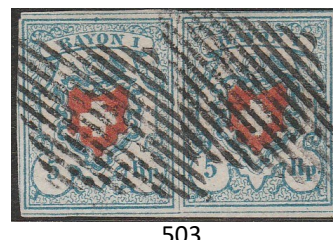

503



504



505



506



507

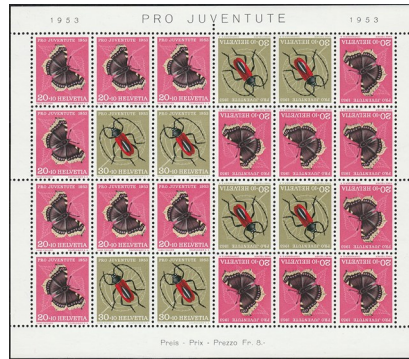

509



510



508



652



653



511



512



513



514



567



560



561



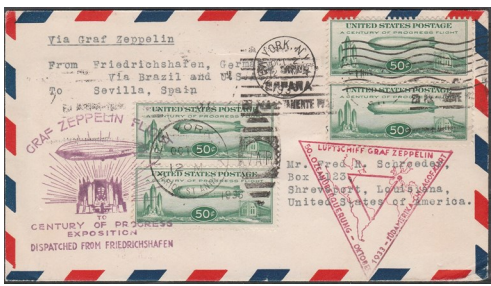

562



563



554



527



535



515



517



516



518



519



520



521



522



523



524



525



526



528



529



530



531



532



533



536



540



534



537



538



539



547



541



542



543



544





545



546



548



549



550



551



552



553



555



556



557



558



559



564



565



566



567



651



568



569



570



571



572



573



574



575



576



577



578



579



580

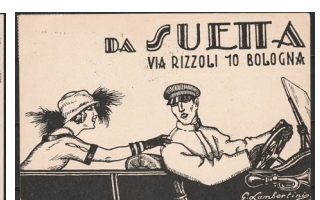

581





582



583



584



585



586



587

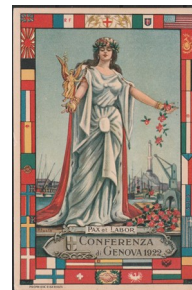

588



589



590



591



592



593



594



595



596



597



598



599



600



601



602

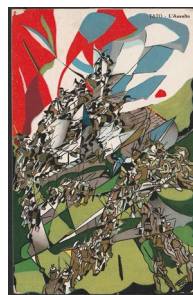

603



604

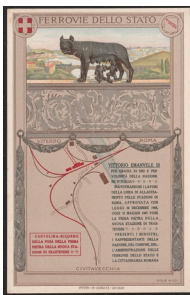

605



606



607



608



609



610



611



612



613



614



615



616



617



618



619



# VENERDÌ 24 FEBBRAIO 2023

## LE OFFERTE DEVONO PERVENIRE ENTRO LE ORE 15:00

### LOMBARDO VENETO

**001** ○ 1851 - Francobollo per giornale 3 c. celeste n. 1a. Cat. € 600,00. Cert. Chiavarello. SPL.....**90**

**002** ☒ 1854 c. 15 I emissione su dispaccio telegrafico, tariffa circolare 3° porto per il corso degli effetti pubblici e dei cambi di valuta in Vienna. All'interno è allegato altro dispaccio telegrafico da Parigi e Londra, di grande interesse, per lo specialist. SPL.....**65**

### MODENA

**003** \*\* 1852 - 5 c. verde senza punto dopo le cifre n. 1 posizione 179, bordo di foglio inferiore con linea di interspazio di gruppo. Cat. € 14000,00. Francobollo eccezionale con ampi margini e molto fresco. Cert. storico G. Bolaffi. SPL.....**1600**

**004** \*\* 1852 - 10 c. rosa chiaro senza punto dopo le cifre n. 2. Cat. € 2600,00. Francobollo molto bello con ampi margini e molto fresco. Cert. R. Diena. SPL.....**350**

**005** \*\* 1852 - 15 c. giallo senza punto dopo le cifre n. 3. Cat. € 300,00. Francobollo con ampi margini e molto fresco. Cert. Todisco. SPL.....**50**

**006** \*\* 1852 - 25 c. camoscio chiaro senza punto dopo le cifre n. 4 con bordo di foglio superiore con linea di interspazio di gruppo. Cat. € 1000,00. Francobollo molto bello. Cert. R. Diena. SPL.....**160**

**007** \*\* 1852 - 40 c. azzurro scuro senza punto dopo le cifre n. 6. Cat. € 1700,00. Francobollo molto bello con ampi margini e molto fresco. Cert. R. Diena. SPL.....**350**

**008** \* 1852 - 5 c. verde con punto dopo le cifre n. 7. Cat. € 80,00. SPL.....**20**

**009** \*\* 1852 - 5 c. verde oliva con punto dopo le cifre n. 8 posizione 100 del foglio. Cat. € 2400,00. Francobollo con ampi margini e molto fresco. Firma G. Bolaffi. Cert. Todisco. SPL.....**350**

**010** \*\* 1852 - 10 c. rosa con punto dopo le cifre n. 9. Cat. € 1600,00. Francobollo con buoni margini. Firma G. Bolaffi. Cert. Todisco.....**200**

**011** \*\* 1852 - 40 c. azzurro scuro con punto dopo le cifre n. 10. Cat. € 200,00. Francobollo con buoni margini. Cert. Todisco.....**50**

**012** \*\* 1852 - 1 l. bianco con punto dopo le cifre n. 10. Cat. € 200,00. Francobollo con ampi margini. Cert. Todisco.....**50**

**013** \* 1859 - Governo Provvisorio 5 c. verde n. 12. Cert. A. Bolaffi. Cat. € 2400,00. SPL.....**320**

**014** \* 1859 - Governo Provvisorio 15 c. bruno n. 13, con impercettibile traccia di linguella, molto fresco con buoni margini. Cert. E. Diena. Cat. € 3750,00. SPL.....**600**

**015** \* 1859 - Governo Provvisorio 15 c. grigio n. 14. Cert. Todisco. Cat. € 600,00. SPL.....**90**

**016** \* 1859 - Governo Provvisorio 20 c. ardesia violaceo n. 15, molto fresco con buoni margini. Cert. di A. Bolaffi e E. Diena. Cat. € 5000,00. SPL.....**800**

**017** \* 1859 - Governo Provvisorio 40 c. rosa carminio n. 17. Cat. € 300,00. Cert. Todisco. SPL.....**50**

**018** \*/\*\* 1859 - Governo Provvisorio 5 c. verde n. 12 con gomma integra, 15 c. grigio n. 14 linguellato, 20 c. lilla grigio + 40 c. rosa carminio + 80 c. bistro arancio con gomma integra. Cert. G. Bolaffi. Tutti molto freschi con ottimi margini. Cat. € 6900,00. SPL.....**950**

### NAPOLI

**019** ☒ 1854 - fascetta completa affrancata col 2 grana bene marginato III tav. esatta rara tariffa 4° porto per stampati - rara affrancatura per amatore. SPL.....**200**

### PROVINCE NAPOLETANE

**020** \* 1860 - Effigie di Vittorio E. II n. 17/24. Cert. Todisco. Cat. € 3250,00. SPL.....**550**

**021** \*\* 1860 - Effigie di Vittorio E. II 2 gr. azzurro chiaro n. 20 in blocco di quattro. Cert. Todisco. Cat. € 2200,00. SPL.....**300**

**022** \*\* 1860 - Effigie di Vittorio E. II 10 gr. arancio n. 22 in blocco di quattro. Cert. Todisco. Cat. € 1500,00. SPL.....**225**

**023** \* 1860 - Effigie di Vittorio E. II 50 gr. grigio perla n. 24 in blocco di quattro. Cert. Todisco. Cat. € 560,00. SPL.....**90**

**024** ☒ 2 grana su ardesia (tavola ritoccata) su lettera completa del testo, ann. 2C Lecce 24 apr. Molto bella. SPL.....**120**

**025** ☒ Lettera da Napoli per Roma affrancata con 10 gr. bistro n. 22c annullata con cerchio di Napoli. Al verso annullo di arrivo. Piccoli strappi sulla lettera. Cert. Biondi. SPL.....**350**

### PARMA

**026** ○ 1852 - 15 c. vermiglio n. 7. Cert. Todisco. Cat. € 700,00. SPL.....**90**

**027** \* 1859 - 25 c. bruno lilla n. 10. Cert. Merone. Cat. € 2000,00. SPL.....**250**

**028** \* 1859 - 25 c. bruno n. 14. Cert. Merone. Cat. € 2200,00. SPL.....**280**

### PONTIFICIO

**029** \* 1852 - ½ baj grigio n. 1 con angolo di foglio superiore, otto filetti quasi completi. Cert. Merone. Cat. € 1500,00. SPL.....**220**

**030** \* 1852 - 6 baj grigio perla n. 7a. Cert. Merone. Cat. € 4000,00. SPL.....**500**

**031** \* 1852 - 6 baj grigio verdastro coppia orizzontale con interspazio di gruppo n. 7db. Cert. Cilio. Cat. € 800,00. SPL.....**150**

**032** \* 1852 - 8 baj bianco coppia orizzontale con otto filetti n. 9. Cat. € 350,00. Cert. Chiavarello. SPL.....**40**

**033** ☒ 1862 - lettera affrancata con striscia bene marginata dell'1 bajocco, annullo a griglia e lineare incl. "Montefiascone" per Urbino. Al verso vari bolli di transito per il Granducato di Toscana e di arrivo. Tassa cifrata a tampone. Per lo specialista. SPL.....**180**

**034** ☒ 1852 - lettera completa del testo affrancata col 5 baj bdf - ann. circ. Roma 20 apr. per Genova, tassata, si noti il bollo lineare "via di Sarzana" sul fronte datario rosso in arrivo al verso. Molto bella.....**75**

### SARDEGNA

**045** ☒ Lettera da Genova del 25.10 diretta a Bristol, affrancata con 20 c. azzurro + 40 c. rosso tiratura del 1860. Al verso annullo di arrivo. Cert. Chiavarello. SPL.....**240**

**046** ☒ 1863 IV Sardegna - cent. 5 su piccola graziosa lettera ann. Napoli luogotenenziale per città, non comune. SPL.....**95**

**047** ☒ 1863 IV Sardegna - c. 40 su piccola graziosa lettera da Torino a Aix Les Bains, si noti l'annullo rosso incl. PD annullatore (punti 12), ampi margini per specialista. SPL.....**185**

**048** ☒ 1861 IV Sardegna - cent. 2 per stampati bene marginato isolato su circolare a stampa, nitido annullo di Torino. SPL.....**95**

**049** ☒ Lettera 1862 IV Sardegna - cent. 20 ampi margini su lettera col testo - annullo sardo-italiano Sommariva (GE) per Torino, molto bella. SPL.....**95**

### SICILIA

**035** \* 1859 - 1 gr. verde oliva grigiastro II tavola n. 4. Cert. Cilio. Cat. € 2000,00. SPL.....**300**

**036** ○ 1859 - 2 gr. cobalto scuro n. 6c. Cert. Chiavarello. Cat. € 900,00. SPL.....**130**

**037** ○ 1859 - 5 gr. rosa carminio n. 9. Cert. Bifani. Cat. € 1400,00. SPL.....**220**

**038** ○ 1859 - 10 gr. scuro cupo n. 12. Cert. Chiavarello. Cat. € 900,00. SPL.....**140**

**039** ○ 1859 - 20 gr. grigio ardesia n. 13. Cert. Chiavarello. Cat. € 1800,00. SPL.....**270**

### TOSCANA

**040** △ 1851 - 6 cr. ardesia su grigio n. 7. Cat. € 600,00. SPL.....**80**

**041** ○ 1857 - 2 cr. azzurro n. 13. Cat. € 300,00. SPL.....**50**

**042** ○ 1857 - 4 cr. verde n. 14. Cat. € 325,00. SPL.....**50**

**043** ○ 1857 - 80 c. carnicino n. 22, con 3 margini più uno a filo. Cat. € 2250,00. Cert. Merone. SPL.....**300**

**044** ☒ Lettera da Firenze per Vienna affrancata con 2 cr. azzurro chiaro su grigio + 4 cr. verde su grigio, n. 5+6, annullati con doppio cerchio di Firenze. Al verso annullo di arrivo. Cert. Biondi. SPL.....**400**

### ITALIA REGNO

**050** \*\* 1861 - Emissioni per le Province Napoletane, serie completa non emessa n. 1/5. Cat. € 700,00. Cert. Todisco. SPL.....**100**

**051** ☒ 1863 Regno c. 15 litografico I tipo, lettera via di mare per Genova con rara combinazione di annulli "Livorno via di mare" + "Livorno uff. del porto". SPL.....**100**

**052** ☒ 1866 Regno c. 20 bigola celeste, lettera col raro annullo ottagonale "Loreto (Marche) art. den." - per specialista. SPL.....**75**

**053** ☒ 1885 Regno c. 20 Umberto - lettera con nitido ann. ferroviario "Torino-Firenze n. 2 amb.te". SPL.....**50**

**054** ☒ 1898 Regno c. 10 su cartolina col rarissimo ann. collettorina in violetto "Diligenze postali per Gressoney" + bollo di Issime (Aosta). Per specialista ed amatore. SPL.....**125**

**055** ☒ 1899 bollettino pacchi lire 1,75 con affrancatura aggiuntiva c. 10+25+coppia 45 - bella e inusuale affrancatura tricolore - annullo "Borgo San Gottardo - Milano" SPL.....**100**

**056** ☒ 1905 Affrancatura mista Italia-Austria con Floreale in rispedizione - da esaminare con attenzione, rara combinazione. SPL.....**90**

**057** ☒ 1928 Floreale lire 1,25 - lettera per Bombay (India). Rara destinazione. SPL.....**40**

**058** ☒ 1914 intero postale c. 10 da Genova per la Germania e da qui rispedito in Norvegia e poi al mittente via Russia, Inghilterra, combinazione unica, per specialista SPL.....**130**

**059** ☒ 1923 Camicie Nere c.mi 30 + Floreale c.mi 15/20, lettera non filatelica da Venezia 21 nov. splendida e rara. SPL.....**185**

**060** ☒ 1894 - Umberto I quadricolore, molto bella SPL.....**135**

**061** ☒ 1921 - Cartolina affrancata con 5 e 10 c. Vittoria, il francobollo da 10 c. carminio è dentellato 13½ n. 120a. Cert. Chiavarello. SPL.....**60**

**062** ☒ Lettera Zeppelin da Milano diretta a Buenos Aires il 3.8.37, affrancata con Imperiale L. 20 n. 259 + posta aerea copia verticale L. 2 + c. 75. n. 12+15. SPL.....**150**

**LA VENDITA È SENZA COMMISSIONI**



<b>063</b> ☒ Lettera da Taranto del 23.3.1896 per Edinburgo affrancata con blocco di 8 valori del 2 c. rosso bruno ( uno rotto blocco di 7 + 1 ) n. 66 + 10 c. carminio n. 60. Annullo di arrivo al verso . SPL.....	<b>90</b>
<b>064</b> ☒ 1896 frontespizio di lettera affrancata con 3 strisce del 1 c.. Bruno n. 65. SPL.....	<b>50</b>
<b>065</b> ☒ Idrija Slovenia 1924, cartolina affrancata con V.E. III c. 5 + 10 n. 81,82. SPL.....	<b>40</b>
<b>066</b> ☒ 14.4.1930 – 1° volo postale Roma – Trieste. SPL.....	<b>85</b>
<b>067</b> ☒ Cartolina per Milano affrancata con Espresso 70 c. su 60 c. + Vittorio E. II 5 c. presenta uno strappo + 2 francobolli da 7 ½ su 85, n. Es. 9+81+135+136. SPL.....	<b>65</b>
<b>068</b> ☒ Incoming mail – Lettera di posta aerea Zurigo del 18.8.34 per Venezia Lido, tassata con due francobolli segnatasse da 50 c. n. 25x2. SPL .....	<b>80</b>
<b>069</b> ☒ 10.1.1930 – Cartolina di Posta Aerea Taliedo – Roma / Bruxelles – Milano SPL.....	<b>140</b>
<b>070</b> ☒ 1894 Cartolina – Vaglia Umberto I 15 c. + complementari Umberto I 10 c. + 40 c. + 45 c. + coppia 2 cent. n. 38+45+46+T15. SPL .....	<b>80</b>
<b>071</b> ☒ Lettera di posta aerea da Firenze diretta in Danimarca affrancata con Fiera di Milano c. 20,30,50 + salone Aeronautico c. 80 + Bellini p.a.60 c. 394/96, 385, A92. Al verso annulli di transito e arrivo. SPL .....	<b>80</b>
<b>072</b> ☒ Lettera R/ta da Montaganò del 30.10.34 diretta a Napoli, affrancata con Medaglie al Valor Militare striscia di 4 del 75 c. più Dinamo L. 1,25 + Imperiale 25 c. n. 372 x4+363+248. La Lettera viene rispedita a San Severo ( FG ). Annulli di transito e arrivo al verso. SPL .....	<b>180</b>
<b>073</b> ☒ Lettera R/ta da Roma del 13.10.34 diretta negli USA affrancata con Medaglie al Valor Militare 15 c. + 20 c. in blocchi da quattro + 10 c. + 50 in coppie verticale + 25 c. + Calcio 20 c. in coppia verticale n. 366+367+368+396+371+357. Annulli di transito e arrivo al verso. SPL .....	<b>100</b>
<b>074</b> ☒ Lettera Espresso da Cutigliano per Roma del 17.8.27 affrancata con Milizia L. 1,25+60 c. + Volta c. 20 + San Francesco c. 30 n. 193+208+210. SPL .....	<b>95</b>
<b>075</b> ☒ Lettera da Roma diretta in Svizzera, affrancata con Anno Santo c. 30+15 + L. 1+50c. n. 170+173. La lettera presenta una piega in basso. SPL .....	<b>65</b>
<b>076</b> ☒ Lettera da Roma per Livorno del 30.9.21 affrancata D. Alighieri n.116/117.SPL.....	<b>50</b>
<b>077</b> ☒ Lettera raccomandata del 27.9.22 da Firenze per Roma, affrancata con Mazzini n. 128/130. SPL .....	<b>80</b>
<b>078</b> ☒ 1870 – Lettera da Torino per città affrancata con Segnatasse 10 c. bruno arancio n. 2. Annullo di arrivo al verso. SPL .....	<b>45</b>
<b>079</b> ○ 1862 - Effigie di V. E. II 10 c. bistro oliva, annullato con bollo a cerchio semplice di Piombino n. 1e. Cert. Carraro. Cat. € 850,00. SPL.....	<b>120</b>
<b>080</b> ** 1862 - Effigie di V.E.II 40 c. rosa carminio n. 3 ben centrato. Cat. € 250,00. SPL.....	<b>50</b>
<b>081</b> △ 1862 - Effigie di V.E.II 40 c. rosa carminio n. 3 su piccolo frammento, annullato a Torino, molto bello. Cat. € 425,00. SPL.....	<b>85</b>
<b>082</b> ** 1862 - Effigie di V.E.II 80 c. giallo arancio n. 4. Cat. € 250,00. SPL.....	<b>50</b>
<b>083</b> △ 1862 - Effigie di V. E. II 80 c. giallo arancio n. 4 annullato su piccolo frammento "Napoli succursale Nov. 62 " . Molto bello e raro. Cert. R. Diena. Cat. € 4750,00. SPL.....	<b>700</b>
<b>084</b> △ 1863 - Frammento tricolore con 2 valori Sardegna e 15 cent. litografico + frammento 15 c. annullato a Spezzano Albanese, non comune. SPL.....	<b>150</b>
<b>085</b> * 1877 - Effigie V. E. II 10 c. azzurro con discreta centratura n. 27. Cert. Oliva. Cat. € 12000,00. SPL.....	<b>1500</b>
<b>086</b> ** 1862 - Effigie V. E. II 2 lire scarlatto n. L22. Cat. € 450,00. Cert. Todisco. SPL.....	<b>60</b>
<b>087</b> ** 1867 - Effigie V. E. II 20 c. azzurro tiratura di Torino n. T26 con discreta centratura. Cert. Biondi. Cat.€ 2200,00. SPL.....	<b>300</b>
<b>088</b> ** 1867 - Effigie V. E. II 20 c. celeste chiaro tiratura di Londra n. L26 Cert. R. Diena. Cat.€ 7500,00. SPL.....	<b>1100</b>
<b>089</b> * 1878 - Servizio 2 c. su 5,00 lacca, n. 35. Cert. Chiavarello. Cat. € 500,00. SPL.....	<b>70</b>
<b>090</b> ** 1889 - F.lli per pacchi soprastampati n. 50/55. Cert. Todisco. Cat. € 525,00. SPL.....	<b>90</b>
<b>091</b> ○ 1889 - F.lli per pacchi soprastampati n. 50/55. Cat. € 220,00 SPL.....	<b>35</b>
<b>092</b> ** 1893 - Umberto I L. 5 carmino e azzurro n. 64 con discreta centratura. Cat. € 400,00. SPL.....	<b>40</b>
<b>093</b> ○ 1893 - Umberto I L. 5 carmino e azzurro n. 64. Cert. Todisco. Cat. € 500,00. ....	<b>70</b>
<b>094</b> ** 1901 - Floreale 25 c. ottimamente centrato n. 73. Cert. R. Diena. Cat. € 4500,00 SPL.....	<b>700</b>
<b>095</b> ** 1901 - Floreale 25 c. in blocco da quattro n. 73 Cert. Chiavarello. Cat. € 4812,50. SPL.....	<b>850</b>
<b>096</b> ** 1901 - Floreale 50 c. malva n. 76. Cert. Chiavarello. Cat. € 3750,00. SPL.....	<b>500</b>
<b>097</b> ** 1906 - V. E. II 25 c. grigio I tipo n. 80 con ottima centratura. Cert. Biondi. Cat. € 1200,00. SPL.....	<b>180</b>
<b>098</b> ** 1910 - Garibaldi la serie n. 87/90. Cert. Biondi. Cat. € 2400,00. SPL.....	<b>350</b>
<b>099</b> ** 1911 - Cinquantenario unità d'Italia n. 92/95. Cat. € 400,00. SPL.....	<b>65</b>
<b>100</b> ** 1921 - 15 c. grigio non emesso n. 116. Cert. Todisco Cat. € 525,00. SPL.....	<b>90</b>
<b>101</b> ** 1921 - 15 c. grigio non emesso n. 116 in blocco quattro. Cert. Todisco Cat. € 2200,00. SPL.....	<b>350</b>
<b>102</b> ○ 1922 - IX Congresso Filatelico Italiano, Trieste la serie usata n. 123/26. Cert. R. Diena. Cat. € 1600,00. SPL.....	<b>250</b>
<b>103</b> ○ 1923 - Camice Nere n. 147/149. Cert. R. Diena. Cat. € 750,00. SPL.....	<b>120</b>
<b>104</b> * 1923 - Manzoni la serie n. 151/156. Cert. Todisco. Cat. € 1300,00. SPL.....	<b>220</b>
<b>105</b> ** 1923 - Manzoni L. 5 violetto nero con filigrana lettere 9/10 e corona capovolta ( CEI 151A ). Estremamente raro. Cert. R. Diena. Cat. € 18000,00. SPL.....	<b>2000</b>
<b>106</b> ** 1923 – Floreale 2 l. verde grigio arancio n. 150, con ottima centratura. Cat. € 320,00. SPL.....	<b>50</b>
<b>107</b> ** 1923 – Floreale 2 l. verde grigio arancio blocco di quattro n. 150. Cat. € 320,00. SPL.....	<b>60</b>
<b>108</b> 1924 - Crociera in America Latina la serie usata n. 162/168. Cert. Raybaudi. Cat. € 1750,00. SPL.....	<b>300</b>
<b>109</b> ○ 1925 – Giubileo del Re, L. 1 azzurra con dentellatura mista 13¾ x 11. n. 187aa Cat. € 600,00. Cert. Carraro. SPL.....	<b>90</b>
<b>110</b> ○ 1925 – Giubileo del Re, la serie dentellatura 11 n. 189/191. Cat. € 240,00. SPL.....	<b>35</b>
<b>111</b> * 1925 – Giubileo del Re 60 c. non dentellato n. 186e. Cert. Biondi. Cat. € 160,00. SPL.....	<b>40</b>
<b>112</b> ** 1926 - San Francesco la serie n. 192/99. Cat. € 1650,00. Cert. E Diena. SPL.....	<b>250</b>
<b>113</b> ** 1926 – Floreale la serie n. 200/203. Cat. € 300,00. SPL.....	<b>50</b>
<b>114</b> ** 1925 - Milizia II serie n. 220/223. Cat. € 400,00. SPL.....	<b>70</b>
<b>115</b> ○ 1925 - Milizia II serie usata n. 220/223. Cert. R. Diena. Cat. € 1250,00. SPL.....	<b>180</b>
<b>116</b> △ 1927 - Frammento con L. 1,25 e 50 cent. n. 218b doppia del bruno. Cert. A. + Cert. Bolaffi. Cat.€ 800,00. SPL.....	<b>150</b>
<b>117</b> ** 1928 - Emanuele Filiberto n. 226/238. Cert. R. Diena. Cat. € 1750,00. Molto bella. SPL.....	<b>300</b>
<b>118</b> ** 1928 - Emanuele Filiberto con dentellatura a pettine n. 226/238. Cert. R. Diena. Cat. € 1750,00. Molto bella. SPL.....	<b>300</b>
<b>119</b> ○ 1929 – Montecassino n. 262/68. Cert. E. Diena. Cat. € 1050,00. SPL.....	<b>150</b>
<b>120</b> ** 1930 - Virgilio n. 282/90+A21/A24. Cert. Todisco. Cat. € 1125,00. SPL.....	<b>160</b>
<b>121</b> ** 1931 S. Antonio n. 292/98. Cat. € 285,00. SPL .....	<b>40</b>
<b>122</b> ○ 1931 S. Antonio n. 292/98. Cert. R. Diena. Cat. € 950,00. SPL .....	<b>150</b>
<b>123</b> ** 1931 - Accademia Navale di Livorno n. 300/302. Cat. € 240,00. SPL .....	<b>50</b>
<b>124</b> ** 1932 – Dante A. n. 303/314+A26/31+A41. Cert. Todisco. Cat. € 675,00. SPL.....	<b>120</b>
<b>125</b> ○ 1932 – G. Garibaldi n. 315/324+A32/38. Cert. E. Diena. Cat. € 850,00. SPL.....	<b>150</b>
<b>126</b> ** 1932 - Marcia su Roma n. 325/43+A42/A43+E17/18. Cert. Todisco. Cat. € 700,00. SPL.....	<b>120</b>
<b>127</b> ** 1934 - Calcio n. 357/61+A69/72. Cert. Bolaffi. Cat. € 900,00. SPL.....	<b>160</b>
<b>128</b> ** 1934 - Medaglie al Valor Militare n. 366/76+A74/86. Cert. Todisco. Cat. € 800,00 .SPL.....	<b>140</b>
<b>129</b> ** 1935 - Salone Aeronautico n. 384/387. Cert. Biondi. Cat. € 1800,00. SPL.....	<b>260</b>
<b>130</b> ** 1934 - Bellini n. 388/93+A90/94. Cert. Todisco. Cat. € 1000,00. SPL.....	<b>140</b>
<b>131</b> ** 1934 - Orazio n. 398/405+A95/99. Cert. Todisco. Cat. € 700,00. SPL.....	<b>110</b>
<b>132</b> ○ 1934 - Orazio n. 398/405+A95/99. Cert. E. Diena Cat. € 2450,00. SPL.....	<b>350</b>
<b>133</b> ** 1934 - Colonie Estive n. 406/415+A100/105. Cert. Todisco. Cat. € 900,00.....	<b>140</b>
<b>134</b> ** 1937 - Augusto la serie n. 416/25. Cert. Todisco. Cat. € 900,00. SPL.....	<b>140</b>
<b>135</b> ** 1937 - Uomini illustri n.426/35. Cat. € 175,00. SPL.....	<b>35</b>
<b>136</b> ** 1938 - Proclamazione dell' Impero n. 439/448+A111/A116. Cert. Todisco. Cat. € 475,00. SPL.....	<b>95</b>
<b>137</b> ○ 1934 - Proclamazione dell' Impero n. 439/448+A111/A116. Cat. € 335,00. SPL.....	<b>50</b>
<b>138</b> ** 1941 - Asse, non emessi n. 457A/457C. Cert. Todisco. Cat. € 425,00. SPL.....	<b>85</b>
<b>POSTA AEREA</b>	
<b>139</b> ** 1917-27 - La serie, n. 1/7. Cat. € 600,00. Cert. Todisco. SPL.....	<b>100</b>
<b>140</b> ○ 1917-27 - La serie usata n. 1/7. Cert. Todisco. Cat. € 500,00. SPL.....	<b>80</b>
<b>141</b> ** 1926-27 - La serie soprastampata n. 8/9. Cat. € 280,00. SPL.....	<b>50</b>
<b>142</b> ○ 1926-27 - La serie usata soprastampata n. 8/9. Cert. R. Diena. Cat. € 750,00. SPL.....	<b>130</b>
<b>143</b> ** 1930 - Crociera Balbo L.7,70 ottimamente centrato n. 25 Cat. € 1500,00. Cert. R. Diena. SPL.....	<b>280</b>
<b>144</b> ** 1932 - L. 100 azzurro, Dante ottimamente centrato con bordo di foglio inferiore n. 41. Cat. € 225,00. SPL.....	<b>50</b>
<b>145</b> ○ 1932 - L. 100 azzurro, Dante n. 41. Cert. E. Diena Cat. € 1650,00. SPL.....	<b>250</b>
<b>146</b> ** 1934 - Trittico L. 5,25+19,75 I-BORG con varietà ciuffo n. 51Da. Cert. Todisco. Cat. € 3200,00. SPL.....	<b>700</b>
<b>147</b> ** 1934 - Volo Roma—Mogadiscio n. 83/88. Cat. € 250,00. SPL.....	<b>55</b>
<b>PROPAGANDA DI GUERRA</b>	
<b>148</b> * 1942 - Non emessi n. 12A/12C. Cert. Todisco. Cat. € 900,00. SPL.....	<b>180</b>
<b>SERVIZIO</b>	
<b>149</b> ** 1875 - Cifra in ovale la serie in quartina n. 1/8. Cert. Chiavarello. Cat. € 1300,00. SPL.....	<b>240</b>



**ESPRESSI****150 \*\*** 1903-33 - Espressi 16 valori 1/16. L. 1,25 cert. Todisco. Cat. € 720,00. SPL.....**115****151 \*\*** 1922 - Lire 1,20 azzurro e rosso n. 8 ottimamente centrato. Cert. E. Diena. Cat. € 2100,00. SPL.....**350****PACCHI POSTALI****152** ○ 1884-86 - Effigie di Umberto I n. 1/6. Cat. € 575,00. SPL.....**80****153 \*\*** 1914-22 - Stemma e cifra su due sezioni n. 7/19. Cat. € 2750,00. Cert. Biondi. SPL.....**500****SEGNATASSE****154 \*** 1863 - 10 c. giallo n. 1. Cert. E. Diena. Cat. € 2600,00. SPL.....**350****155 \*\*** 1903 - Alti valori 50 l. giallo e 100 l. azzurro n. 31/32. Cert. Cilio. Cat. € 650,00. SPL.....**125****SERVIZIO COMMISSIONI****156 \*\*** 1925 - Cifra in un cerchio n. 1/3. Cat. € 650,00. SPL.....**110****157** ○ 1925 - I. 1 su 90 c. violetto n. 6. Cert. Chiavarello. Cat. € 5500,00. SPL.....**750****RICOGNIZIONE POSTALE****158 \*\*** 1874 - 10 c. ocra arancio n. 1. Cert. Biondi. Cat. € 600,00. SPL.....**130****FRANCHIGIA MILITARE****159 (\*)** 1943 - Franchigia Militare Tunisia, Anfiteatro El Djem non dent., senza gomma come da emissione, n° 1b. Cert. Todisco. Cat. € 2000,00. SPL.....**300****BLP****160** ○ 1922 - 15 c. grigio con soprastampa del II tipo n. 6. Cat. € 2000,00. Cert. Caffaz. SPL.....**270****PUBBLICITARI****161** ○ 1924-25 - Francobolli con appendice pubblicitaria serie cpl. 19 val. La serie si presenta molto bene. Cert. Biondi. Cat. € 9382,50. SPL.....**1500****162** ○ 1924-25 - 25 c. Reinach n. 7. Cat. € 150,00. SPL.....**35****163 \*\*** 1924-25 - 25 c. Tagliacozzo n. 8. Cert. Biondi. Cat. € 3200,00. SPL.....**650****164** ○ 1924-25 - 50 c. Coen n. 10. Cat. € 150,00. SPL.....**35****165 \*\*** 1924-25 - 50 c. Piperno n. 13. Cert. E. Diena. Cat. € 7500,00. SPL.....**1400****166** ○ 1924-25 - 50 c. Piperno n. 13. Cat. € 650,00. SPL.....**130****167 \*** 1924-25 - 50 c. Tantal n. 18. Cat. € 850,00. SPL.....**160****168** ○ 1924-25 - 50 c. Tantal n. 18. Cat. € 450,00. SPL.....**90****ENTI PARASTATALI****169 \*\*** 1924 - ASS. BIBLIOT. BOLOGNA n. 1/4. Cert. Todisco. Cat. € 450,00. SPL.....**80****170 \*\*** 1924 - CASSA NAZ. ASS. SOC. n. 24/29. Cert. Biondi. Cat. € 1000,00. SPL.....**200****171 \*\*** 1924 - GRUPPO D'AZIONE - SCUOLE MILANO n. 38/41. Cert. Biondi. Cat. € 850,00. SPL.....**160****172 \*\*** 1924 - UFF. NAZ. COLL. DISOCCUPATI n. 62/68. Cert. Todisco. Cat. € 1150,00. SPL.....**230****REPUBBLICA SOCIALE****173 \*\*** 1944 - 25 c. verde soprasta fascio n. 490. Cat. € 240,00. SPL.....**50****174 \*\*** 1944 - 20 c. carminio G. Cesare n. 495A. Cert. Biondi. Cat. € 1125,00. SPL.....**200****175 \*\*** 1944 - Recapito Autorizzato, non emessi n. 3A/3B. Cert. Raybaudi. Cat. € 1500,00. SPL.....**350****176 \*\*** 1944 - Pacchi Postali, soprastampati fasci n. 36/47. Cat. € 3750,00. Cert. E. Diena. SPL.....**600****177 \*\*** 1944 - Segnatasse, soprastampati G.N.R. n. 47/59. Cert. Biondi. Cat. € 3750,00. SPL.....**550****178 \*\*** 1944 - Segnatasse, soprastampati G.N.R. tiratura di Brescia n. 471/591. Cert. Biondi. Cat. € 3000,00. SPL.....**550****179 \*\*** 1944 - Segnatasse L. 5 violetto con soprastampa capovolta n. 57a. Cert. Biondi. Cat. € 1800,00. SPL.....**250****180 \*\*** 1944 - Franchigia Militare 1 bruno rosso n. 1. Cat. € 150,00. SPL.....**30****LUOGOTENENZA****181 \*\*** 1944 - Pacchi Postali con fregio al centro n. 48/59. Cat. € 300,00. SPL.....**75****182 \*\*** 1944 - Pacchi Postali senza fasci al centro n. 60/65. Cat. € 450,00. SPL.....**100****183 \*\*** 1944 - Segnatasse n. 86/96. Cat. € 250,00. SPL.....**50****184 \*\*** 1943 Occupazione Tedesca di Napoli Recapito Interquartiere ( Enc. 1a ) . Cat. € 3000,00 Cert. Biondi. SPL.....**500****185** ☒ 1946 Regno di Umberto II (di maggio), raccomandata con affrancatura mista con Luogotenenza lire 10 + quartina del c. 75 di posta aerea di Regno - ann. Napoli 3.6.1946 Rara combinazione per specialista. SPL.....**80****186** ☒ Rara raccomandata in affrancatura mista con uso ordinario in emergenza del segnatasse da lire 1 - ann. Pisa 23.3.1944, bolli e fascetta di censura. Annulli di transito e arrivo al verso. Per specialista, molto bella. SPL.....**80****187** ☒ 1946 raccomandata ann. Pomarance (Pisa) con affrancatura in tariffa con blocchitra cui una rara quartina del c. 50 Imperiale senza fascetti. Per specialista. SPL.....**80****REPUBBLICA****188** ☒ Lettera R/ta Espresso da Torino del 12.4.48 per Berna ( Svizzera ), affrancata con Democratica L. 30 + L. 100 n. 563+565. Al verso annulli di transito e arrivo. SPL.....**80****189** ☒ Lettera di Posta Aerea da Alessandria diretta negli USA del 6.8.48 affrancata con Democratica L. 50 n. 564 + Radio L. 35 n. 140. SPL.....**70****190** ☒ Lettera di Posta Aerea da Milano diretta negli USA del 18.6.47 affrancata con Democratica L. 5 striscia di 3 orizzontale n. 553 + p.a. L. 25 n. 121. SPL.....**50****191** ☒ 1948 Democratica lire 2 in uso misto con recapito autorizzato lire 8. Annullo postale dell'agenzia privata dei corrieri di Napoli. Per specialista. SPL.....**60****192** ☒ Lettera R/ta da Milano del 23.9.49 per Vigevano, affrancata con Democratica coppia orizzontale L. 10 + L. 15 + L. 100 n. 559+560+565. Al verso annullo di arrivo...**60****193** ☒ 1947 - Tessera postale con Democratica lire 20 + 50, molto bella e con nitido annullo postale. SPL.....**60****194** ☒ 1946 Democratica c.mi 60 isolato su stampati per città, rarissima tariffa e uso postale. Per specialista. SPL.....**80****195** ☒ Lettera Raccomanda da Trapani del 1.8.47 diretta in Danimarca affrancata il primo giorno di emissione con la serie del Cinquantenario invenzione della Radio n. p.a. n. 136/141. Al verso transito Palermo. SPL.....**120****196** ☒ ☒ Lettera di Posta Aerea da Milano del 1.5.48 diretta negli USA affrancata con Radio L. 20 x2 + L. 50 n. 138+141. SPL.....**65****197** ☒ Lettera di Posta Aerea da Latina diretta negli USA del 26.2.47 affrancata con Democratica L. 1 + L. 10 x2 n. 550 + 558 + p.a. L. 25 n. 121. SPL.....**50****198** ☒ ☒ Lettera di Posta Aerea da Roma del 3.11.47 diretta in Francia affrancata con Radio L. 20 + L. 10 n. 138+137. SPL.....**40****199** ☒ Lettera Raccomandata Espresso da Rimini del 1.11.49 per Milano affrancata con Democratica L. 15 n. 560 + più coppia verticale Volta L. 50 n. 612. Annulli di transito e arrivo al verso. Cert. R. Diena. SPL.....**200****200** ☒ Lettera di Posta Aerea da Napoli del 29.5.47 diretta in Argentina affrancata con Democratica L. 20 n. 561 + p.a. L. 50 x2 n. 132. SPL.....**70****201** ☒ Lettera Espresso da Colico del 20.6.49 diretta in Svizzera, affrancata con Espresso L. 30, n. E30 + Biennale coppia verticale L. 5 n. 594 + una coppia verticale + 2 esemplari Alfieri L. 20 n. 605. Annullo di arrivo al verso, Lausanne 22.IV.49. SPL.....**75****202** ☒ Lettera Espresso diretta a Torino affrancata con Democratica L. 6 + L. 4 n. 555+556 + Radio L. 25 n. 139. Annullo di arrivo 25.5.48. SPL.....**50****203** ☒ Lettera di Posta Aerea da Livorno diretta negli USA del 24.3.47 affrancata con Democratica L. 1 n. 550 + Avvento della Repubblica L. 20 n. 573 + p.a. L. 25 n. 121. SPL.....**60****204** ☒ Raccomandata da Milano diretta a Nový Jičín Rep. Ceca il 27.5.49, affrancata con Biennale di Venezia L. 50 + L. 20 + UPU L. 75 + Risorgimento L. 3x2 + Fiera di Milano L. 20. Al verso transito "Tarvisio", e arrivo. SPL.....**90****205** ☒ Lettera di Posta Aerea da Lucca diretta negli USA del 22.9.47 affrancata con Democratica L. 2 + L. 15 + L. 20 n. 552+560+561 p.a. L. 50 n. 132. SPL.....**80****206** ☒ Lettera di Posta Aerea da Ivrea diretta negli USA affrancata con Democratica p.a. L. 50 x2 n. 132. SPL.....**100****207** ☒ Lettera Raccomandata del 31.10.50 da Bologna per Gavignano ( BO ) affrancata con Democratica L. 10 n. 559 + Radiodiffusione L. 55 n. 624. Vari annulli di transito per indirizzo reimpostato. La lettera presenta una piega centrale. SPL.....**150****208** ☒ Lettera di Posta Aerea da Roma diretta negli USA del 24.11.47 affrancata con Democratica L. 2 n. 552 + Radio L. 35 + L. 50 n. 140 + 141. SPL.....**80****209** ☒ Lettera di Posta Aerea da Milano del 12.6.47 negli USA affrancata con Democratica L. 100 + L. 30 + L. 5x2 n. 565 + 563 + 555. SPL.....**80****210** ☒ Lettera R/ta Espresso da Novara del 30.11.49 per Roma, affrancata con Democratica L. 15 + L. 100 n. 560+565. Al verso annullo di arrivo. SPL.....**60****211** ☒ Lettera di posta aerea del 12.12.49 da Valle di Cadore per USA. Affrancata con L. 100 Democratica n. 565. SPL.....**70****212** ☒ Lettera da Urbino del 16.10.50 diretta a Zurigo (Svizzera) affrancata con Radiodiffusione L. 55 isolato. SPL.....**130****213** ☒ Lettera di posta aerea da Genova del 6.4.48 diretta negli USA affrancata con Democratica L. 20 + L. 50 + Santa Caterina L. 200 n. 561+564+A144. Cert. E. Diena. Molto bella. SPL.....**300****214** ☒ Lettera aerea da Quinto al Mare (GE) per l'Argentina del 4.8.49, affrancata per Lire 160 con tre valori della serie Democratica, una coppia da Lire 5 (non annullata) e Lire 50, e Lire 100 bruno Repubblica Romana n. 555,564,600. Il 50 lire presenta una leggera sfaldatura. Lettera molto bella e non comune. Cert. Carraro. SPL.....**300****215** ☒ ☒ Lettera Espresso da Bolzano del 18.12.48 diretta in Svizzera affrancata con Democratica L. 20 n. 561 + Risorgimento L. 100 n. 591. Annulli di transito Milano e arrivo Balgach il 20.12.48. La lettera presenta una piega orizzontale. Cert. E. Diena. SPL.....**300****216** ☒ Busta primo giorno che reca un francobollo d'Italia 1961 visita di Gronchi in America Latina, Lire 205 rosa lillaceo, annullato con bollo di Salerno - Filatelico - 3.IV.61. Cert. E. Diena. SPL.....**1300****217** ☒ Lettera spedita da New York il 2 Febbraio 1950 diretta a Milano, affrancata con due francobolli: Stati Uniti, 1947 posta aerea 25 c; Italia 1949 Repubblica Romana Lire 100. Tra i due francobolli vi è in violetto il cachet rettangolare con "Priamo volo postale Milano-New York via TWA 4 febr. 1950". Al verso un altro cachet in azzurro con "first Flight T.W.A. F.A.M. 27/U.S. Air Mail New York U.S.A. to Milano, Italy. Lettera molto bella di posta aerea. Cert. E. Diena. SPL.....**300****LA VENDITA È SENZA COMMISSIONI**



**218 \*\*** 1947 - Democratica 23 Val. in blocchi da quattro n. 543/65. Cert. Gazzi. Cat. € 5750,00 SPL.....**1200**

**219 \*\*** 1947 - Democratica 23 Val. n. 543/65. Cert. Todisco. Cat. € 1350,00. SPL.....**240**

**220 \*\*** 1948 - Risorgimento n. 580/91+E32. Cat. € 700,00. Cert. Raybaudi. SPL.....**130**

**221 \*\*** 1949 - Repubblica Romana n. 600 Cert. Todisco. Cat. € 340,00. SPL.....**70**

**222 \*\*** 1952 - Italia al Lavoro n. 634I/650I con filigrana ruota. Cat. € 175,00. SPL.....**40**

**223 \*\*** 1961 - L. 205 lilla rosa, visita del presidente Gronchi in Peru n. 921. E. Diena. Ben centrato. Cat. € 1900,00. SPL.....**500**

#### PACCHI POSTALI

**224 \*\*** 1948-51 Corno di Posta e cifra serie completa 15 val. ben centrata n. 66/80. Cert. E. Diena. Cat. € 2175,00. SPL.....**500**

**225 \*\*** 1948-51 Corno di Posta e cifra serie completa 15 val. n. 66/80. Cert. E. Diena. Cat. € 2175,00. SPL.....**350**

**226 \*\*** 1954 - Cavallino L.1000 oltremare con dentellatura 13¼ a pettine con angolo di foglio molto bello e fresco. n. 81. Cert. Cilio. Cat. € 4500,00. SPL.....**1400**

#### PACCHI IN CONCESSIONE

**227 \*\*** 1953/55 - Cifra sulle due sezioni n. 1/4 ben centrati. Cat. €525,00. SPL.....**120**

**228 \*\*** 1955/61 - Cifra sulle due sezioni n. 5/15. Cert. E. Diena. Cat. € 750,00. SPL.....**150**

#### VARIETA'

**229 \*\*** 1980 - Castelli L. 700 violetto errore di colore. Cert. Bolaffi. SPL.....**150**

**230 \*\*** 1976 - 450° Anniversario della morte di Vittore Carpaccio blocco di 2 serie non dentellate n. 1340/41. SPL.....**90**

**231 \*\*** 1976 - L. 150 Centenario della nascita di Filippo Tommaso Marinetti non dentellato, e bordo di foglio inferiore. Cert. Todisco. SPL.....**100**

**232 \*\*** 1980 - L. 1000 Castello di Montagnana blocco di sei con stampa del colore azzurro fortemente evanescente. Cert. Terrachini. SPL.....**100**

**233 \*\*** 1980 - L. 300 Castello "Normanno Svevo" Bari, coppia orizzontale con dentellatura spostata a destra. SPL.....**40**

**234 \*\*** 2006 - Cent. 0,60 Targa Florio con dentellatura fortemente spostata n. 2908. SPL.....**25**

**235 \*\*** 1955 - Siracusana L. 80 coppia orizzontale non dentellata n. 776. SPL.....**80**

**236 \*\*** 1947 - Blocco di dieci esemplari del francobollo per pacchi da L. 5 filigrana ruota. A causa del salto del pettine, il terzo ed il quarto esemplare sono di formato fortemente più grande ed hanno la dentellatura verticale in parte mancante ed in parte doppia, invece il quinto ed il sesto esemplare sono di formato notevolmente più piccolo. Interessante varietà di dentellatura molto bella e rara. Cert. Chiavarello. SPL.....**200**

#### VENEZIA GIULIA

**237 \*\*** 1945-7 - F.Ili d' Italia soprastampati, collezione completa n. 1/17+ P.A. 1/18 + Es. 1/2 Cat. € 258,00. SPL.....**70**

#### TRIESTE

**238 \*\*** 1947 - Democratica serie completa n. 1/17. Cat. € 520,00. SPL.....**100**

**239 \*\*** 1948 - Risorgimento serie completa n. 18/29+E5. Cat. € 200,00. SPL.....**40**

**240 \*\*** **Posta Aerea** 1948 - Democratica n. 1/6. Cat. € 260,00. SPL.....**55**

**241 \*\*** **Posta Aerea** 1948 - Campidoglio n. 13/16. Cert. Diena. Cat. € 650,00. SPL.....**110**

**242 \*\*** **Posta Aerea** 1949 - Campidoglio n. p.a. 20/26. Cat. € 220,00. SPL.....**50**

**243 \*\*** **Pacchi Postali** 1946-7 - Soprastampati n. 1/12. Cert. R. Diena. Cat. € 1250,00. SPL.....**250**

**244 \*\*** **Pacchi Postali** 1946-7 - Soprastampati n. 13/25. Cert. Todisco. Cat. € 500,00. SPL.....**100**

**245 \*\*** **Pacchi Postali** 1954 - Cavallino, soprastampato n. 26. Cat. € 250,00. SPL.....**60**

**246 ○** **Pacchi Postali** 1954 - Cavallino, soprastampato n. 26. Cert. Biondi. Cat. € 800,00. SPL.....**120**

**247 \*\*** **Segnatasse** 1947-9 - Soprastampati n. 5/15. Cert. E. Diena. Cat. € 1250,00. Cert. R. Diena. SPL.....**250**

#### TRIESTE B

**248 \*\*** 1948 - Croce Rossa n. 4/5. Cat. € 650,00. SPL.....**160**

**249 \*\*** 1952 - Olimpiadi di Helsinki non dentellati n. 56/61. Cert. Cilio. Cat. € 3750,00. SPL.....**700**

#### EMISSIONI LOCALI - LIVORNO

**250 △** 1930 - Visita di Mussolini a Livorno 30 c. rosa lilla n. 1. Cat. € 325,00. SPL.....**70**

**251 ☒** 11/5/1930 - Cartolina da Livorno per Cecina, affrancata con visita di Mussolini a Livorno 30 c. rosa lilla, annullato il giorno della visita. Cert. Cilio. Cat. € 650,00. SPL.....**120**

#### BASE ATLANTICA

**252 \*** 1943 - Cent. 10 bruno con doppia soprastampa di cui una capovolta n. 6c. Cat. € 600,00. SPL.....**80**

#### CASTIGLIONE D'INTELVI

**253 \*\*** 1945 - Coppia verticale 50 c. su L. 1 verde grigio non dentellato al centro n. 18a. Cert. Raybaudi. Cat. € 1050,00. SPL.....**120**

#### CAMPIONE

**254 \*\*** 1944 - Le due serie n. 1/12. Cat. € 290,00. SPL.....**60**

#### CORPO POLACCO

**255 \*\*** 1954 - Governo di Londra 2zl. soprastampato n. p.a.1. Cert. Biondi. Cat. € 350,00. SPL.....**70**

**256 ☒** Corpo Polacco di Londra, lettera affrancata col 45 g. verde scuro con soprastampa in carminio n. 4 annullato Dzieszieciolecie 1944 - 1954 Montecassino. Cert. Biondi. SPL.....**180**

#### OCCUPAZIONI - OCC. AUSTRIACA DEL FRULI E VENETO

**257 \*\*** 1918 - F.Ili d'Austria-Ungheria 22 c. su 20 h bruno + 43 c. su 40 h. bistro oliva con dent. 11½. Cat. € 420,00. SPL.....**80**

**258 \*** 1918 - F.Ili d'Austria-Ungheria soprastampati n. 20/33. Cat. € 300,00. SPL.....**50**

**259 \*\*** 1918 - Espresso di Bosnia del 1916 soprastampati su carta gialla n. 1/2. Cat. € 1100,00. SPL.....**180**

**260 \*\*** 1918 - Segnatasse di Bosnia soprastampati n. 1/7. Cat. € 250,00. SPL.....**40**

#### VENEZIA GIULIA

**261 ○** 1918 - F.Ili d'Austria soprastampati n. 1/14. Cat. € 500,00. SPL.....**70**

**262 ○** 1918 - F.Ili d'Austria soprastampati n. 1/17. Cert. Sorani. Cat. € 4850,00. SPL.....**700**

**263 \*\*** 1919 - **Segnatasse** n. 1/7. Cert. Cilio. Cat. € 4000,00. SPL.....**600**

#### TRENTO E TRIESTE

**264 \*\*** 1918 - 2 c. su 2 c. rosso con soprastampa capovolta n. 2aa. SPL.....**20**

**265 \*\*** 1919 - 5 c. su 5 c. arancio con soprastampa capovolta n. 2aa. SPL.....**35**

#### FIUME

**266 \*\*** 1918 - f.Ili d'Ungheria soprastampati n. 4/21 tipi comuni. Cat. € 1500,00. SPL.....**220**

**267 \*** 1919 - Plebiscito n. 62/73. Cat. € 1300,00. SPL.....**220**

**268 \*** 1919 - Allegorie soprastampati n. 75/78. Cat. € 220,00. SPL.....**45**

**269 \*\*** 1919 - F.Ili della fondazione studio n. 88/98. Cat. € 200,00. SPL.....**45**

**270 \*** 1920 - F.Ili soprastampati "Reggenza Italiana del Carnaro" n. 131/143+145. Cat. € 540,00. SPL.....**85**

#### DALMAZIA

**271 \*\*** 1922 - **Segnatasse** n. 1/4. Cert. Biondi. Cat. € 650,00. SPL.....**100**

#### CORFU

**272 \*\*** 1923 - Francobolli d'Italia soprastampati n. 1/14. Cat. € 1025,00 SPL.....**160**

**273 \*\*** 1923 - Francobolli d'Italia soprastampati n. 9/11. Cert. Cilio. Cat. € 550,00. SPL.....**100**

#### OCCUPAZIONE ITALIANA - ALBANIA

**274 \*\*** 1939 - Assemblea Costituente n. 1/11. Cat. € 300,00. SPL.....**50**

**275 \*\*** 1939 - Unione Italo - Albanese n. 30/36. Cat. € 375,00. SPL.....**60**

**276 \*\*** 1940 - **Posta Aerea** - Soprastampati in blocchi da quattro n. 1/3. Cat. € 300,00. SPL.....**50**

**277 \*\*** 1940 - **Posta Aerea** serie ordinaria n. 5/11. Cat. € 500,00. SPL.....**100**

**278 \*\*** 1940 - **Segnatasse** n. 1/5. Cert. Cilio. Cat. € 1375,00. SPL.....**220**

#### LUBIANA

**279 \*\*** 1941 - **Segnatasse** n. 6/10. Cat. € 350,00. SPL.....**60**

#### ZONA FIUMANO KUPA

**280 \*\*** 1941 - L. 1 su 0,50 arancio con soprastampa violetto grigio e "MAS" in lilla in alto n. 35B. Cert. Chiavarello. Cat. € 3250,00. SPL.....**600**

#### MONTENEGRO

**281 \*\*** 1941 - F.Ili di Jugoslavia soprastampati n. 1/14. Cert. Julij ( 1968 ), Todisco. Cat. € 2000,00. SPL.....**350**

**282 △** 1941 - Re Pietro 50 c. arancio su frammento n. 14/A. Caffaz. Cat. € 3500,00. SPL.....**600**

**283 \*\*** 1942 - F.Ili di Jugoslavia soprastampati n. 40/48. Cert. Julij ( 1968 ), Todisco. Cat. € 1750,00. SPL.....**280**

**284 \*\*** 1943 - Il "Serto della Montagna" n. 6069+A26/A31. Cat. € 550,00. SPL.....**90**

**285 \*\*** 1941 - **Posta Aerea** F.Ili di Jugoslavia soprastampati n. A18/ A25. Cert. Biondi. Cat. € 7500,00. SPL.....**1200**

**286 \*\*** 1940 - **Segnatasse** n. 1/5. Cat. € 650,00. SPL.....**100**

**296 \*\*** 1941 - Emissione competi soprastampata n. 15/23+p.a.9+st.6/10. SPL.....**20**

#### MONTENEGRO - PARTIGIANI DI LOVCEN

**287 \*\*** 1941 - Francobolli di Jugoslavia con effigie di Re Pietro 0,25, 0,50, 1 Dinaro del 1939/40 soprastampati a mano "Lovcensko Odred" in cirillico. CEI 1995/96 pag. 369. Cert. Sorani. Serie rara e molto fresca. Cat. € 4000,00. SPL.....**650**

#### ISTRIA

**288 \*\*** 1945 - Francobolli d'Italia soprastampati n. 22/36. Cat. € 1000,00. Cert. Todisco. SPL.....**180**

**PER I TUOI ORDINI : Telefono, Fax, E.mail.**



<b>ISTRIA</b>	
<b>289 ** 1945 - Francobolli d'Italia soprastampati n. 37/40. Cat. € 140,00. SPL.....</b>	<b>25</b>
<b>ISTRIA E LITORALE SLOVENO</b>	
<b>290 ** 1945 - Soggetti vari n. 41/50. Cat. € 100,00. SPL.....</b>	<b>20</b>
<b>291 ** 1945 - Segnatasse n. 1/5. Cat. € 300,00. SPL.....</b>	<b>60</b>
<b>292 ** 1946 - Segnatasse n. 6A/III/7A/III. Cat. € 900,00. SPL.....</b>	<b>150</b>
<b>293 ** 1946 - Segnatasse n. 8/13. Cert. Biondi. Cat. € 250,00. SPL.....</b>	<b>50</b>
<b>OCCUPAZIONE TEDESCA - ALBANIA</b>	
<b>294 ** 1944 - Pro sinistrati da bombardamenti aerei n. 15/21. Cat. € 125,00. SPL.....</b>	<b>25</b>
<b>ZANTE</b>	
<b>295 ** 1943 - Francobolli delle Isole Jonie del 1941 soprastampati a mano n. 1/6+A1/2. Cert. R. Diena. Cat. € 2085,00. SPL.....</b>	<b>450</b>
<b>STORIA POSTALE</b>	
<b>297 ☒ 1953 - Trieste amg-fft - Raccomandata espresso con serie + quartina della Fiera di Trieste. Annulli di transito e arrivo al verso. SPL.....</b>	<b>70</b>
<b>298 ☒ 1946 Venezia Giulia - intero postale c. 50 soprastampato con valori plurimi in affrancatura aggiuntiva tra cui il raro c. 60 senza filigrana, annullo Trieste 2.9.1946.....</b>	<b>80</b>
<b>299 ☒ 1946 Venezia Giulia - intero postale c. 50 soprastampato con valori plurimi in affrancatura aggiuntiva tra cui il raro c. 60 verde, annullo Trieste 22.10.1946. Bollo di censura alleata. SPL.....</b>	<b>80</b>
<b>300 ☒ Albania Occupazione - Lettera di posta aerea da Tirana con corrispondenza del 11.12.39 per Genova, affrancata con 15 q. n. 21 + posta aerea 20 q. n. 4. Annulli di arrivo al verso. SPL.....</b>	<b>65</b>
<b>301 ☒ Fiume 1919 - Lettera raccomandata espresso del 30.07.19 da Fiume a La Spezia, affrancata con 10 c. + 10 c. carminio rosa coppia orizzontale non dentellata in mezzo carta "A" + 10 c. carminio rosa con dentellatura fortemente spostata + 25 . Azzurro striscia orizzontale di tre esemplari carta "C" n. A35f + C35k + C38. Cert. Raybaudi.....</b>	<b>270</b>
<b>302 ☒ Venezia Giulia - Lettera da Trieste del 28.1.19 per Roma affrancata con 2 coppie orizzontali c. 5 verde con soprastampa capovolta n. 21a. Annulli di arrivo al verso.....</b>	<b>80</b>
<b>303 ☒ Venezia Giulia - Lettera raccomandata da Pola del 10.1.19 per Portici ( NA ), affrancata con 5 c. verde + 40 c. bruno n. 21, 25. Al verso annulli capitaneria di porto Pola e arrivo Portici. SPL.....</b>	<b>60</b>
<b>304 ☒ 1943 Isole Jonie (Occupazione Militare Italiana), lettera via aerea affrancata con coppia c. 50 Imperiale soprastampati, annulli di Cefalonia per Roma. Al verso timbro di transito, non comune. SPL.....</b>	<b>40</b>
<b>305 ☒ 1919 - Intero postale pubblicitario c. 10 Leoni "Michelin" soprastampato "10 centesimi di corona" per le emissioni dell'Occupazione Militare Italiana di Trento e Trieste con affrancatura aggiuntiva plurima di altri 4 valori soprastampati, tutti con annulli ex austriaco Bozen 3.3.19. SPL.....</b>	<b>80</b>
<b>306 ☒ 1944 - Napoli (Governo Militare Alleato) c.mi 20 soprastampato + coppia c. 25 Imperiale su stampe raccomandate da Bari 13.1.44. Raro uso non filatelico. SPL.....</b>	<b>125</b>
<b>307 ☒ 1945 - Luogotenenza - intero postale c. 60 con c. 50 Governo Militare Alleato e uso di emergenza del recapito autorizzato c. 10. SPL.....</b>	<b>80</b>
<b>308 ☒ Lubiana - Lettera raccomandata espresso da Lubiana del 4.6.41 per Torino, affrancata con la serie soprastampata "Co Ci" n. 1/13, 15, 16. Al verso annulli di transito. Cert. E. Diena. SPL.....</b>	<b>400</b>
<b>309 ☒ Amministrazione Jugoslavia - assegno rimessa della Cassa di Risparmio Postale di Lubiana con sul retro il francobollo di Lubiana Amministrazione tedesca soprastampato 50 c. violetto n. 5. Cert. Ercegovic. SPL.....</b>	<b>120</b>
<b>310 ☒ 1918/1919 Posta Militare nei territori liberati del Trentino e della Dalmazia su 3 interi postali italiani soprastampati per l'Occupazione di Trento e Trieste e della Venezia Giulia e una cartolina con affrancatura dell'emissione soprastampata per il Trentino su Austria. Raro insieme per specialista da esaminare con attenzione. SPL.....</b>	<b>125</b>
<b>311 ☒ 1941/1944 Regio Commissariato Civile Territori Sloveni occupati di Lubiana - tre differenti affrancature con valori soprastampati su bollettino vaglia postale - da esaminare con attenzione. SPL.....</b>	<b>75</b>
<b>312 ☒ 1940 Regia Stazione Radiotelegrafica di Tangeri - Lettera via aerea del 6.2 con affrancatura quadricoloro Imperiale per lire 2,20. Esemplari con soprastampa locale autorizzata dal Consolato Italiano. Bollo di arrivo al verso di Bolgieri (LI) del 9.2 - una delle pochissime e rare lettere non filateliche realmente viaggiata. Da esaminare con estrema attenzione. Rarità del settore di splendida qualità. Cert. Caffaz. SPL.....</b>	<b>1000</b>
<b>313 ☒ Lettera spedita da Tunisi il 2.10.1878 diretta a Napoli, affrancata con una coppia orizzontale del francobollo per gli uffici postali nel Levante Italiano, 1874 10 cent. ocra n. 4, annullato con bollo numerale a sbarre "235" di Tunisi. La lettera venne trasportata con i postali italiani e fece scalo a Cagliari. Lettera molto bella e rara. Cert. E. Diena. SPL.....</b>	<b>350</b>
<b>LEVANTE</b>	
<b>314 ** Costantinopoli 1909/11 - Soprastampati n. 20/27. Cert. Biondi. Cat. € 400,00. SPL.....</b>	<b>70</b>
<b>315 ** Costantinopoli 1922 - Soprastampati n. 41/45. Cat. € 150,00. SPL.....</b>	<b>35</b>
<b>316 ** Gerusalemme 1909 - Soprastampati n. 1/8. Cert. Biondi. Cat. € 5000,00. SPL.....</b>	<b>850</b>
<b>317 ** Bengasi 1901 - Soprastampati n. 1. Cat. € 350,00. Cert. Biondi. SPL.....</b>	<b>60</b>
<b>318 ** Pechino 1918 - Segnatasse soprastampati n. 6/8. Cert. Biondi, Chiavarello. Cat. € 3000,00. SPL.....</b>	<b>550</b>

**COLONIE ITALIANE - EMISSIONI GENERALI**

<b>319 ** 1932 - Pro società Dante Alighieri , la serie n. 11-/22+A8/11. Cat. € 200,00. SPL.....</b>	<b>40</b>
<b>320 * 1934 - Campionati di calcio n. 46/50+A31. Cat. € 1080,00. SPL.....</b>	<b>180</b>
<b>AFRICA ORIENTALE ITALIANA</b>	
<b>321 * 1941 - Fratellanza d'armi n. A20. Cat. € 400,00. SPL.....</b>	<b>65</b>
<b>322 * 1940 - Segnatasse n. 1/13. Cat. € 260,00. SPL.....</b>	<b>50</b>
<b>EGEO</b>	
<b>323 ** 1912 - V. E. II soprastampati "EGEO" n. 1/2. Cat. € 700,00. SPL.....</b>	<b>115</b>
<b>324 ** 1929 - Serie "Pittorica" n. 3/11. Cert. Chiavarello. Cat. € 2750,00. SPL.....</b>	<b>450</b>
<b>325 * 1930 - XXI Congresso Idrologico n. 12/20. Cert. Cilio. Cat. € 3600,00. SPL.....</b>	<b>550</b>
<b>326 ** 1931 - Congresso Eucaristico Italia n. 30/36. Cat. € 900,00. SPL.....</b>	<b>140</b>
<b>327 ** 1931 - San Antonio n. 37/43. Cert. Todisco. Cat. € 1250,00. SPL.....</b>	<b>200</b>
<b>328 ** 1932 - Dante, la serie 44/55+A8/A13 + posta aerea n. 21. Cat. € 225,00. SPL.....</b>	<b>40</b>
<b>329 ** 1932 - Ventennale dei fasci n. 65/74. Cert. Diena. Cat. € 1500,00. SPL.....</b>	<b>250</b>
<b>330 ** 1934 - Calcio n. 75/79+A34/A37. Cat. € 2600,00. Cert. Cilio. SPL.....</b>	<b>450</b>
<b>331 * 1934 - Calcio n. 75/79+A34/A37. Cat. € 1040,00. Cert. Cilio. SPL.....</b>	<b>180</b>
<b>332 ** 1934 - Medaglia al Valore, n. 80/90+A38/A46. Cert. Cilio. Cat. € 4000,00. SPL.....</b>	<b>700</b>
<b>333 ** 1935 - Egeo Anno Santo n. 91/98. Cert. Brutto. Cat. € 1500,00. SPL.....</b>	<b>250</b>
<b>334 * 1935 - Egeo Anno Santo n. 91/98. Cert. Cat. € 600,00. SPL.....</b>	<b>100</b>
<b>335 ** 1938 - Bimillenario della nascita di Augusto, n. 416/25+A106/10. Cat. € 650,00. SPL.....</b>	<b>120</b>
<b>336 ** 1930 - Ferrucci posta aerea n. 1/3. Cat. € 250,00. SPL.....</b>	<b>45</b>
<b>337 ** 1938 - Garibaldi p.a. 14/20+Es.19/21. Cert. Cilio. Cat. € 2500,00. SPL.....</b>	<b>400</b>
<b>338 ** 1933 - Crociera Zeppelin A22/27. Cert. E. Diena. Cat. € 3000,00. SPL.....</b>	<b>550</b>
<b>339 ** 1933 - Posta Aerea Crociera Balbo Trittici n. 28/29. Cat. € 600,00. SPL.....</b>	<b>130</b>
<b>340 ** 1934 - Ala stilizzata n. 30/33. Cat. € 112,50. SPL.....</b>	<b>25</b>
<b>341 ** 1934 - Pacchi Postali n. 1/11. Cat. € 450,00. SPL.....</b>	<b>75</b>
<b>342 ** 1934 - Segnatasse n. 1/9. Cat. € 300,00. SPL.....</b>	<b>45</b>
<b>OCCUPAZIONE TEDESCA DELL'EGEO</b>	
<b>343 ** 1943 - Pro Assistenza Egeo n. 118/125+E3/E4. Cert. Cilio. Cat. € 2500,00. SPL.....</b>	<b>400</b>
<b>344 ** 1943 - Pro sinistri di Guerra n. 126/131. Cat. € 500,00. SPL.....</b>	<b>95</b>
<b>345 ** 1945 - Pro croce rossa n. 132/133. Cat. € 400,00. SPL.....</b>	<b>70</b>
<b>346 ** 1931 - Pro sinistri di Guerra n. P.A. 56/59. 600,00. SPL.....</b>	<b>115</b>
<b>ERITREA</b>	
<b>347 ** 1923 - Marcia su Roma n. 65/70. Cat. € 300,00. SPL.....</b>	<b>50</b>
<b>348 ** 1925 - Soprastampati Colonia Eritrea n. 93/95. Cat. € 700,00. SPL.....</b>	<b>100</b>
<b>349 * 1925 - Soprastampati Colonia Eritrea n. 142/43. Cat. € 200,00. SPL.....</b>	<b>35</b>
<b>350 ** 1933 - Soggetti africani n. 203/212. Cat. € 550,00. SPL.....</b>	<b>95</b>
<b>351 ** 1934 - Onoranze al Duva degli Abruzzi n. 233/219. Cat. € 650,00. SPL.....</b>	<b>110</b>
<b>352 * 1934 - Posta Aerea - Volo Roma-Mogadiscio n. 7/16. Cert. Biondi. Cat. 340,00. SPL.....</b>	<b>55</b>
<b>353 ** 1936 - Posta Aerea - Soggetti africani n. 17/26. Cat. € 550,00. SPL.....</b>	<b>100</b>
<b>354 ** 1916 - Pacchi Postali - Soprastampati "ERITREA" n. 2. Cert. Storico Oliva. Cat. € 7500,00. SPL.....</b>	<b>1200</b>
<b>355 * 1903 - Segnatasse - Soprastampati "ERITREA" n. 1/10. Cert. Biondi. Cat. € 1500,00. SPL.....</b>	<b>200</b>
<b>ETIOPIA</b>	
<b>356 ** 1936 - Vittorio Emanuele II n. 1/7. Cat. € 500,00. SPL.....</b>	<b>90</b>
<b>357 * 1936 - Vittorio Emanuele II n. 1/7. Cat. € 200,00. SPL.....</b>	<b>35</b>
<b>LIBIA</b>	
<b>358 * 1912-15 - F.lli d'Italia soprastampati n. 1/12. Cert. Biondi. Cat. € 1500,00.....</b>	<b>240</b>
<b>359 ** 1921 - Serie "Pittorica" n. 21/32. Cat. € 3000,00. Cert. E. Diena. SPL.....</b>	<b>500</b>
<b>360 ** 1927 - 1° fiera di Tripoli n. 66/77+E4/15. Cat. € 250,00. SPL.....</b>	<b>55</b>
<b>361 ** 1927 - V° fiera di Tripoli n. 95/102+E3/16. Cat. € 850,00. SPL.....</b>	<b>140</b>
<b>362 * 1927 - VIII° fiera di Tripoli n. 125/31+A14/20. Cert. Biondi. Cat. € 1400,00. SPL.....</b>	<b>200</b>
<b>363 ** 1928-29 - Posta Aerea - Soprastampati "Libia" n. 1/2. Cat. € 350,00. SPL.....</b>	<b>70</b>
<b>364 ** 1915 - Espressi - Blocco di quattro con bordo di foglio n. 1/2. Cat. € 2000,00. SPL.....</b>	<b>300</b>

**LA VENDITA É SENZA COMMISSIONI**



<b>365 **</b> 1927-29 - <b>Espresso</b> - L. 2 azzurri n. 13. Cert. Todisco. Cat. € 1000,00. SPL <b>170</b>
<b>366 **</b> 1915/24 - <b>Pacchi Postali</b> - Soprastampati "LIBIA" n. 1/13. Cert. E. Diena. Cat. € 2300,00. SPL..... <b>370</b>
<b>367 *</b> 1915 - <b>Segnatasse</b> - Soprastampati "LIBIA" n. 1/10. Cat. € 325,00. SPL..... <b>50</b>
<b>OLTRE GIUBA</b>
<b>368 **</b> 1926 - F.Ili d'Italia soprastampati n. 42/44. Cert. Diena. Cat. € 1250,00. SPL. <b>190</b>
<b>SASENO</b>
<b>369 *</b> 1923 - F.Ili d'Italia soprastampati n. 1/8. Cat. € 600,00..... <b>80</b>
<b>SOMALIA</b>
<b>370 **</b> 1925 - Elefante o Leone soprastampati n. 10/16+23. Cat. € 550,00. SPL..... <b>100</b>
<b>371 *</b> 1916 - Croce Rossa n. 19/22. Cat. € 440,00. SPL..... <b>90</b>
<b>372 ○</b> 1916 - Croce Rossa n. 19/22. Cat. € 320,00. SPL..... <b>40</b>
<b>373 **</b> 1925 - Elefante o Leone soprastampati n. 24/29. Cat. € 500,00. SPL..... <b>90</b>
<b>374 **</b> 1925 - Giubileo del Re L. 1,25 azzurro n. 69. Cert. storico A. Diena. Cat. € 4500,00. SPL..... <b>750</b>
<b>375 **</b> 1926 - Elefante o Leone soprastampati n. 73/80. Cat. € 500,00. SPL..... <b>90</b>
<b>376 ○</b> 1925 - Elefante o Leone soprastampati n. 73/80. Cat. € 300,00. SPL..... <b>45</b>
<b>377 ○</b> 1926/30 - F.Ili d'Italia soprastampati n. 92/104. Cat. € 500,00..... <b>80</b>
<b>378 *</b> 1928 - F.Ili d'Italia soprastampati n. 116/18. Cat. € 280,00 SPL..... <b>50</b>
<b>379 **</b> 1930 - F.Ili d'Italia soprastampato n. 139. Cat. € 275,00 SPL..... <b>50</b>
<b>380 *</b> 1930 - Milizia II n. 140/143. Cat. € 400,00. SPL..... <b>60</b>
<b>381 **</b> 1932 - Serie "Pittorica" n. 167/184. Cert. R. Diena. Cat. € 9000,00. SPL..... <b>1500</b>
<b>382 **</b> 1934 - <b>Posta Aerea</b> - Volo Roma-Mogadiscio n. 7/16. Cat. € 850,00. SPL..... <b>150</b>
<b>383 *</b> 1923 - <b>Servizio Aereo</b> - Francobollo di posta aerea del 1934 soprastampato n. 2. Cert. E. Diena. Cat. € 3750,00. SPL..... <b>650</b>
<b>384 **</b> 1923 - <b>Espressi</b> - Soprastampati n. 1/2. Cat. € 300,00. SPL..... <b>50</b>
<b>385 **</b> 1926 - <b>Espressi</b> - Soprastampati n. 5/6. Cat. € 120,00. SPL..... <b>30</b>
<b>386 **</b> 1927 - <b>Espressi</b> - L. 1,25 su 30 b. rosso e bruno dentellatura 14, n. 8. Cert. E. Diena. Cat. € 1750,00. SPL..... <b>280</b>
<b>387 **</b> 1923 - <b>Pacchi Postali</b> - Soprastampati "SOMALIA ITALIANA" n. 10/14. Cert. Biondi. Cat. € 6500,00. SPL..... <b>1100</b>
<b>388 **</b> 1923 - <b>Pacchi Postali</b> - Soprastampati "SOMALIA ITALIANA" n. 21/29. Cert. R. Diena. Cat. € 1600,00. SPL..... <b>280</b>
<b>389 *</b> 1923 - <b>Pacchi Postali</b> - Soprastampati "SOMALIA ITALIANA" n. 43/49. Cat. € 1650,00. SPL..... <b>280</b>
<b>390 **</b> 1925 - <b>Pacchi Postali</b> - Soprastampati "SOMALIA ITALIANA" n. 50/53. Cat. € 750,00. SPL..... <b>130</b>
<b>391 **</b> 1909 - <b>Segnatasse</b> - Soprastampati "Somalia Italiana" n. 12/22. Cert. E. Diena. Cat. € 3500,00. SPL..... <b>550</b>
<b>392 *</b> 1909 - <b>Segnatasse</b> - Soprastampati "Somalia Italiana" n. 12/22. Cert. E. Biondi. Cat. € 1750,00. SPL..... <b>280</b>
<b>393 *</b> 1920 - <b>Segnatasse</b> - Soprastampati "Somalia Italiana" n. 23/32. Cert. E. Diena. Cat. € 3250,00. SPL..... <b>530</b>
<b>394 **</b> 1926 - <b>Segnatasse</b> - Soprastampati "Somalia Italiana" n. 41/51. Cert. E. Diena. Cat. € 2500,00. SPL..... <b>400</b>
<b>395 **</b> 1924 - <b>Segnatasse Vaglia</b> - Soprastampati "SOMALIA ITALIANA" n. 1/6. Cert. Todisco. Cat. € 1200,00. SPL..... <b>200</b>
<b>TRIPOLITANIA</b>
<b>396 **</b> 1923 - Marcia su Roma n. 49/54. Cat. € 400,00. SPL..... <b>70</b>
<b>397 **</b> 1929 - Montecassino n. 54/60. Cat. € 300,00. SPL..... <b>50</b>
<b>398 **</b> 1930 - Ferrucci n. 64/68+A1/3. Cat. € 500,00. SPL..... <b>85</b>
<b>399 *</b> 1930 - Ferrucci n. 64/68+A1/3. Cat. € 200,00. SPL..... <b>35</b>
<b>400 **</b> 1930 - Milizia III n. 69/72. Cat. € 1000,00. SPL..... <b>170</b>
<b>401 **</b> 1930 - <b>Posta Aerea</b> - Pegaso n. 8. Cat. € 300,00. SPL..... <b>50</b>
<b>402 **</b> 1934 - <b>Posta Aerea</b> - Volo Roma-Mogadiscio n. 47/56. Cat. 850,00. SPL..... <b>150</b>
<b>OCCUPAZIONE BRITANNICA AFRICA ORIENTALE ITALIANA</b>
<b>403 **</b> 1941 - Marche da bollo delle Colonie Italiane soprastampate verticalmente "BRITISH OCCUPATION" ed orizzontalmente "POSTAGE". Non emessi 8 valori n. 11/17,19. Cert. Chiavarello, E. Diena. Cat. € 10200,00. SPL..... <b>1700</b>
<b>404 **</b> 1950 - Tripolitania, segnatasse n. 1/5. Cat. € 200,00. SPL..... <b>50</b>
<b>405 **</b> 1950 - Tripolitania, segnatasse n. 6/10. Cat. € 200,00. SPL..... <b>50</b>
<b>FEZZAN OCCUPAZIONE FRANCESE</b>
<b>406 **</b> 1943 - Imperiale c. 50violetto coppia verticale bordo di foglio con l'esemplare inferiore presenta doppia soprastampa n. 1+1a. Cert. Cilio. Cat. € 1800,00. SPL..... <b>350</b>
<b>OCCUPAZIONE TEDESCA DELL' EGEO</b>
<b>407 *</b> 1944 - Soprastampato "INSELPOST" , perforato a zig-zag n. 2. Cat. € 150,00.

SPL..... <b>40</b>
<b>408 **</b> 1944 - Soprastampa di Agram bruno rosso in blocco di quattro, un valore è linguellato n. 5. Firma A. Diena. Cat. € 400,00. SPL..... <b>80</b>
<b>409 *</b> 1944 - Soprastampa di Agram bruno rosso dentellato lineare 13½ . Cert. Solammi. Cat. € 2500,00. SPL..... <b>400</b>
<b>410 **</b> 1944 - 5 c. lilla rosso soprastampato "WEIHNACHTEN" n. 9. Firma Oliva. Cat. € 550,00. SPL..... <b>120</b>
<b>411 **</b> 1944 - 5 c. lilla rosso soprastampato "WEIHNACHTEN" n. 10. Firma Oliva. Cat. € 700,00. SPL..... <b>150</b>
<b>412 **</b> 1944 - 5 c. lilla rosso soprastampato "WEIHNACHTEN 1944" con cifre spaziate n. 9b. Cert. Raybaudi. Cat. € 1500,00. SPL..... <b>300</b>
<b>413 **</b> 1944 - 5 c. lilla rosso soprastampato "WEIHNACHTEN 1944" con la varietà "V" anziché "W" n. 10ab. Cert. Sorani. Cat. € 1500,00. SPL..... <b>300</b>
<b>AMMINISTRAZIONE GRECA DEL DODECANESO</b>
<b>414 **</b> 1947 - Francobolli di Grecia soprastampati n. 1/7. Cat. € 250,00. SPL..... <b>50</b>
<b>STORIA POSTALE</b>
<b>415</b> ✉ Lettera da Asmara del 30.6.43 per Aden affrancata al verso con MEF 1p. + 2½ p. + 1 s. n. 6, 8, 13. Verificata per censura. Sul retro annullo di arrivo. SPL..... <b>50</b>
<b>416</b> ✉ Raccomandata da Rodi del 8.3.47 per Londra affrancata con MEF 2/6 s. verde giallo n. 14. SPL..... <b>220</b>
<b>417</b> ✉ Raccomandata da Rodi del 3.3.47 per Londra affrancata con MEF prime sette valori della serie n. 6/12. SPL..... <b>100</b>
<b>418</b> ✉ Lettera di posta aerea diretta da Asmara per Novara, affrancata con B.M.A. Eritrea 25 c. su 2½ oltremare + 40 c. su 5p. bruno. SPL..... <b>105</b>
<b>419</b> ✉ Raccomandata da Asmara del 21.6.46 diretta a Roma, affrancata con M.E.F. p. 1 + 2 + striscia di 3 + 1 del p. 3 + 5. Al verso annullo di arrivo a Roma. SPL..... <b>85</b>
<b>420</b> ✉ Lettera di posta aerea da Asmara del 2.3.46 per Mantova, affrancata con M.E.F. p. 1 + 2½ + s. 1. Bella tricolore, al verso annullo di arrivo SPL..... <b>55</b>
<b>421</b> ✉ Lettera da Rodi del 15.11.45 diretta in Svizzera, affrancata con M.E.F. p. 1 x2 + 3. Al verso Transito Alessandria, al recto arrivo Tegna. SPL..... <b>150</b>
<b>422</b> ✉ 1951 Somalia AFIS - c.mi 6 in uso isolato su cartolina per l'Italia. Ann. Mogadiscio, inusuale uso di questo raro valore. SPL..... <b>40</b>
<b>SAN MARINO</b>
<b>423</b> ✉ Lettera affrancata con un esemplare di Italia 20 c. celeste chiaro 1867, tiratura di Londra, annullato con bollo a rombi. Sulla soprascritta bollo azzurro a doppio cerchio con rosetta n. F11L. Cert. Oliva. SPL..... <b>400</b>
<b>424</b> ✉ Lettera spedita dalla Repubblica di San Marino 23.02.1866 diretta ad Ancona, affrancata con un francobollo d'Italia, 1865, 20 c. su 15 c. terzo tipo, annullato con bollo a doppio cerchio impresso in azzurro "Repubblica di S. Marino * 2 feb. 66". Interessante precursore n. E8. Cert. E. Diena. SPL..... <b>900</b>
<b>425 *</b> 1877 - 10 c. oltremare con discreta centratura n. 3. Cat. € 450,00. SPL..... <b>75</b>
<b>426 *</b> 1899 - L. 1 oltremare n. 31. Cert. E. Diena. Cat. € 1400,00. SPL..... <b>260</b>
<b>427 **</b> 1903 - cifra e vedute serie n. 34/45. Cert. A. Diena. Cat. € 5000,00. SPL..... <b>1000</b>
<b>428 **</b> 1910 - Stemma n. 49/50, ottimamente centrato. Cert. E. Diena. Cat. € 2300,00. SPL..... <b>300</b>
<b>429 **</b> 1910 - Pro combattenti n. 51/52. Cat. € 250,00. SPL..... <b>70</b>
<b>430 **</b> 1918 - Pro combattenti n. 54/62. Cat. € 225,00. SPL..... <b>65</b>
<b>431 **</b> 1918 - Celebrazioni della Vittoria n. 63/68. Cat. € 200,00. SPL..... <b>55</b>
<b>432 **</b> 1911/23 - Cifra o veduta n. 69/81. Cat. € 175,00. SPL..... <b>35</b>
<b>433 **</b> 1933 - Convegno Filatelico n. 176/179 Cat. € 1625,00. Cert. Bolaffi. SPL..... <b>350</b>
<b>434 **</b> 1932 - Fiera di Milano n. 180/83. Cat. € 175,00. SPL..... <b>35</b>
<b>435 **</b> 1935 - Centenario della morte di M. Delfico n. 193/204. Cert. E. Diena. Cat. € 750,00. SPL..... <b>150</b>
<b>436 **</b> 1948 - Lavoro n. 336/340. Cat. € 160,00. SPL..... <b>40</b>
<b>437 **</b> 1948 - Delfico soprastampato n. 341. Cat. € 140,00. SPL..... <b>35</b>
<b>438 **</b> 1949 - Paesaggi serie completa 16 Val. n. 342/55. Cert. E. Diena. Cat. € 700,00. SPL..... <b>160</b>
<b>439 **</b> 1952 - 5° cent. di Colombo n. 372/383+A101. Cat. € 300,00. SPL..... <b>70</b>
<b>440 **</b> 1952 - L. 200 Colombo non dentellato n. 101a. Cat. € 450,00. SPL..... <b>90</b>
<b>POSTA AEREA</b>
<b>441 **</b> 1931 - Veduta di San Marino n. 1/10. Cert. Raybaudi. Cat. € 2000,00. SPL..... <b>500</b>
<b>442 **</b> 1943 - Ventennali dei Fasci Sammarinesi n. 26/33. Cert. Raybaudi oro. Cat. € 9750,00. SPL..... <b>2200</b>
<b>443 **</b> 1950 - Vedute n. 83/91. Cat. € 475,00. SPL..... <b>90</b>
<b>444 **</b> 1950 - Veduta di San Marino n. 97. Cat. € 300,00 SPL..... <b>70</b>
<b>445 **</b> 1951 - Bandiera L. 1000 bruno e celeste n. 99. Cert. Todisco. Cat. € 850,00. SPL..... <b>170</b>
<b>FOGLIETTI E MINIFOGLI</b>
<b>446 **</b> 1945 - Palazzetto del Governo n. 6/7. Cat. € 325,00. SPL..... <b>95</b>



<b>447 **</b> 1949 - UPU BF 8. Cat. € 400,00. SPL.....	<b>110</b>
<b>448 **</b> 1946 - Ginnasta BF 17. Cat. € 450,00. SPL.....	<b>130</b>
<b>449 **</b> 1961 - Elicottero BF 22. Cat. € 462,50. SPL.....	<b>120</b>
<b>450 **</b> 1961 - Europa BF 23. Cat. € 280,00. SPL.....	<b>80</b>
<b>451 **</b> 1946 - UNRRA, minifoglio n. 6. Cat. € 1100,00. SPL.....	<b>250</b>
<b>452 **</b> 1946 - Pro Opera Assistenza, minifoglio n. 7. Cat. € 2500,00. SPL.....	<b>600</b>
<b>ESPRESSI</b>	
<b>650 **</b> 1907-1957 - 24 valori. Cat. € 364,00. SPL.....	<b>80</b>
<b>453 **</b> 1907 - Allegoria e veduta n. 1. Cat. € 150,00. SPL.....	<b>35</b>
<b>PACCHI POSTALI</b>	
<b>454 **</b> 1928 - Pacchi Postali valori complementari n. 31/32. Cat. € 180,00. SPL.....	<b>40</b>
<b>455 **</b> 1948-50 - F.lli per pacchi dell'emissione del '46 n. 33/34. Cat. € 450,00. SPL.....	<b>100</b>
<b>456 **</b> 1953 - Francobolli per pacchi tipo del 1945-46 n. 36. Cat. € 265,00. SPL.....	<b>50</b>
<b>SEGNATASSE</b>	
<b>457 **</b> 1824 - Colori dei riquadri cambiati n. 10/18. Cert. E. Diena. Cat. € 2125,00. SPL.....	<b>400</b>
<b>VATICANO</b>	
<b>458</b> ○ 1933 - Giardini e medaglioni n. 19/34+E3/4. Cat. € 190,00. SPL.....	<b>35</b>
<b>459 **</b> 1934 - Serie Provvisoria f.lli del 1929 soprastampati n. 35/40. Cert. R. Diena. Cat. € 4000,00. SPL.....	<b>1000</b>
<b>460</b> ○ 1936 - Stampa Cattolica n. 47/54. Cat. € 185,00. SPL.....	<b>30</b>
<b>461 **</b> 1948 - Arcangelo e Tobio n. 16/17 ottimamente centrato. Cert. E. Diena. Cat. € 700,00. SPL.....	<b>180</b>
<b>462</b> ○ 1949 - 75° anniversario U.P.U. n. 18/19. Cat. € 150,00.....	<b>30</b>
<b>463 **</b> 1951 - Decreto del monaco Graziano n. 20/21. Cat. € 450,00. SPL.....	<b>120</b>
<b>PACCHI POSTALI</b>	
<b>464 **</b> 1931 - F.lli della serie Conciliazione sopras. n. 1/15. Cat. € 150,00. SPL.....	<b>35</b>
<b>465</b> ☒ Lettera R/ta dalla Città del Vaticano del 25.2.35 per Forlì, affrancata con Congresso Giuridico Internazionale n. 41/46. Firma Caffaz. SPL.....	<b>130</b>
<b>EUROPA - AUSTRIA</b>	
<b>466 **</b> 1935 - Posta aerea n. A32/A46. Cat. € 190,00. SPL.....	<b>40</b>
<b>508</b> ☒ Lettera 21.IX.22 da Stuhlfelden, diretta a Bologna, affrancata con agricoltura con 15 k. coppia + blocco di 8 + 2 del 45. k. Annullo di arrivo al verso. SPL.....	<b>40</b>
<b>BELGIO</b>	
<b>467 **</b> 1915 - 5 f. blu n. 147. Cert. Biondi. Cat. € 1600,00. SPL.....	<b>350</b>
<b>468 **</b> 1930 - Esposizione Filatelica di Anversa, il foglietto con il timbro della manifestazione e la consueta mancanza di colla su un lato, come da note sul catalogo è da considerarsi nuovo ed in ottime condizioni. Cat. € 900,00. SPL.....	<b>220</b>
<b>469 **</b> 1936 - Esposizione Filatelica di Borgerhout, foglietto n. 5. Cat. € 300,00. SPL.....	<b>70</b>
<b>470 **</b> 1954 - Convento di Bruges n. 946/51. Cert. Biondi. Cat. € 170,00. SPL.....	<b>45</b>
<b>CIPRO</b>	
<b>471 **</b> 1923 - Effigie di Giorgio VI £ 1 violetto e nero su rosso n. 83. Cert. Chiavarello. Cat. € 2100,00. SPL.....	<b>500</b>
<b>FINLANDIA</b>	
<b>511</b> ☒ Lettera quadricolora da Helsinki per Bruxelles del 1941 verificata per censura. SPL.....	<b>40</b>
<b>FRANCIA</b>	
<b>472</b> ○ 1849 - 1 franco carminio bruno annullato n. 6b. Cert. E. Diena. Cat. € 1000,00. SPL.....	<b>220</b>
<b>473 **</b> 1930 - Casse d'ammortamento il foglietto di 4 ( prova di lusso ) n. 256. Cat. € 700,00. SPL.....	<b>200</b>
<b>474</b> ○ 1937 - "PEXIP". Esposizione Filatelica di Parigi, foglietto con annullo della manifestazione. Cat. € 400,00. SPL.....	<b>100</b>
<b>GIBILTERRA</b>	
<b>475 **</b> 1953 - Definitiva, Elisabetta II la serie in quartine n. 130/143. Cat. € 960,00. SPL.....	<b>250</b>
<b>GERMANIA REICH</b>	
<b>476 **</b> 1928-32 - Effigie dei presidenti Ebert e Hindenburg n. 401/414. Cert. Cilio. Cat. € 1400,00. SPL.....	<b>300</b>
<b>GRAN BRETAGNA</b>	
<b>477</b> ○ 1855-57 - Effigie della Regina Vittoria 1 sh. Verde n. 20. Firme A. Diena, Chiavarello. Cat. € 290,00. SPL.....	<b>50</b>
<b>478</b> ○ 1862 - Effigie della Regina Vittoria, la serie con filigrana F5 ( fiori araldici ) + il 4p con filigrana ( grande giarrettiere ) n. 21/24+25. Cat. € 1270,00. SPL.....	<b>280</b>
<b>479</b> ○ 1902 - Effigie di Re Eduardo VII, £ 1 verde annullato n. 121. Cert. E. Diena. Cat. € 900,00. SPL.....	<b>200</b>

<b>480 **</b> 1953 - Effigie di Re Giorgio VI, la serie degli alti valori n. 224/226. Cat. € 650,00. SPL.....	<b>140</b>
<b>481 **</b> 1955 - Castelli la serie di Waterlow n. 283/56. Cat. € 350,00. SPL.....	<b>80</b>
<b>482 **</b> 1884 - <b>Telegrafi Militari</b> - Vittoria la serie che fu adoperata per i telegrafi militari in Egitto e Bechunaland n. 1/8. Cert. E. Diena. Cat. € 4744,00. SPL.....	<b>800</b>
<b>652</b> ☒ Lettera 1862 da Londra diretta a Trieste, affrancata con effigie Regina Vittoria in ottagonio, 6 p. violetto. Annulli di transito al recto e arrivo al verso. SPL.....	<b>50</b>
<b>653</b> ☒ Lettera 1878 diretta in Sicilia, affrancata con effigie Regina Vittoria, 2½ rosa carminio. Annulli di transito e arrivo, Pozzo di Gotto Barcellona 20.2.78. SPL.....	<b>40</b>
<b>MONACO</b>	
<b>483 **</b> 1919 - Orfanelli la serie senza il 5 fr. n. 27/32. Cert. Raybaudi. Cat. € 1350,00. SPL.....	<b>330</b>
<b>484 **</b> 1933-37 - Paesaggi del principato, la serie n. 119/34. Cat. € 1296,00. SPL.....	<b>300</b>
<b>485 **</b> 1937 - Giardini e effigie del Principe Luigi II n. 135/39. Cat. € 310,00. SPL.....	<b>65</b>
<b>486 **</b> 1940 - Croce Rossa, francobolli del 1939 con sovrapprezzo n. 200/214. Cat. € 410,00. SPL.....	<b>90</b>
<b>487 **</b> 1955 - Uccelli, la serie n. p.a. 55/58. Cert. E. Diena. Cat. € 560,00. SPL.....	<b>130</b>
<b>488 **</b> 1949 - Pro Croce Rossa i foglietti dentellato e non dentellato n. 3+n.d. Cat. € 1010,00. SPL.....	<b>250</b>
<b>489 **</b> 1949 - Pro Croce Rossa i foglietti dentellato e non dentellato con soprastampa dei nuovi valori n. 4A/4B. Cat. € 1060,00. SPL.....	<b>260</b>
<b>490 **</b> 1956 - Matrimonio dei Principi, i due foglietti n. 5/6. Cat. € 640,00. SPL.....	<b>130</b>
<b>POLONIA</b>	
<b>491 **</b> 1946 - Ufficio int.le dell'educazione foglietto n. 9. Cat. € 500,00. SPL.....	<b>120</b>
<b>RUSSIA</b>	
<b>492 *</b> 1922 - Giornata filatelica di Mosca 180/84. Cert. E. Diena. Cat. € 1600,00. SPL.....	<b>250</b>
<b>493 *</b> 1950 - Grattaceli n. 1510/17. Cat. € 500,00. SPL.....	<b>120</b>
<b>512</b> ☒ 1931 - Zeppelin - Volo Polare, la serie non dentellata su due aerogrammi postali n. A27/A30. Molto belli. SPL.....	<b>500</b>
<b>513</b> ☒ 1930 - Dirigibile Graf Zeppelin Mosca-Friedrichshafen. Al verso annullo di arrivo. Molto bello. SPL.....	<b>250</b>
<b>SVIZZERA</b>	
<b>494</b> ○ 1848 - <b>Ginevra</b> , 5 c. nero su verde scuro. Aquila grande, annullato col bollo a rosetta di "Ginevra" in rosso n. 3A. Cert. A.P.S., Sorani. Francobollo molto bello e raro. Cat. € 4000,00. SPL.....	<b>1000</b>
<b>495</b> ○ 1850 - <b>Rayon I</b> , 5 rappen, azzurro scuro nero e rosso, Croce non inquadrata, annullato con il bollo "P.P." n. 14. Molto bello. Cert. Ren., Sorani. Cat. € 650,00. SPL.....	<b>150</b>
<b>496 *</b> 1850 - <b>Rayon II</b> , 10 rappen, giallo nero e rosso, nuovo con parte di gomma n. 15. Molto bello e fresco. Cert. Sorani. Cat. € 1100,00. SPL.....	<b>200</b>
<b>497</b> ○ 1850 - <b>Rayon II</b> , 10 rappen, giallo nero e rosso, annullato con parte del bollo a griglia federale n. 15. Francobollo con ampi margini. Cert. Sorani. SPL.....	<b>70</b>
<b>498</b> ○ 1850 - <b>Rayon II</b> , 10 rappen, giallo nero e rosso, annullato con parte del bollo a griglia federale n. 15. Cert. Sorani. SPL.....	<b>50</b>
<b>499</b> ○ 1850 - <b>Rayon II</b> , 10 rappen, giallo nero e rosso, annullato con parte del bollo "P.P." in cartella piccola in azzurro, n. 15. Francobollo con ampi margini. Cert. S.B.P., Sorani. SPL.....	<b>80</b>
<b>500</b> △ 1850 - <b>Rayon II</b> , 10 rappen, giallo nero e rosso, usato su frammento ed annullato con parti del bollo a griglie federale n. 15. Molto bello. Cert. Trussel, Sorani. SPL.....	<b>100</b>
<b>501</b> ○ 1850 - <b>Poste Locale</b> , 2½ rappen, rosso e nero. Croce inquadrata, esemplare occupante la posizione n. 4 del foglio di 40, annullato con parte del bollo a griglia federale n. 16. Francobollo molto bello. Cert. P.F., Sorani. Cat. € 2000,00. SPL.....	<b>500</b>
<b>502</b> ○ 1850 - <b>Rayon I</b> , 5 rappen, azzurro chiaro e rosso, coppia orizzontale annullata con il bollo a griglia federale n. 20. Coppia con ampi margini, molto bella. Cert. B.G., Sorani. SPL.....	<b>150</b>
<b>503</b> ○ 1850 - <b>Rayon I</b> , 5 rappen, azzurro chiaro e rosso, coppia orizzontale annullata ripetutamente con il bollo a griglia federale n. 20, molto bella. Cert. U.S.F.S., Sorani. SPL.....	<b>150</b>
<b>504</b> ○ 1850 - <b>Rayon I</b> , 5 rappen, azzurro chiaro e rosso, annullato con il bollo a griglia federale n. 20. Cert. Renggli. SPL.....	<b>50</b>
<b>505</b> ○ 1850 - <b>Rayon I</b> , 5 rappen, azzurro scuro e rosso, annullato con il bollo a griglia federale n. 20a. Molto bello con ampi margini. Cert. ASEP, Sorani. SPL.....	<b>60</b>
<b>506</b> ○ 1850 - <b>Rayon III</b> , 15 centesimi rosso mattone, annullato con parte del bollo a griglia federale n. 24. Molto bello. Cert. Rellstab, Sorani. Cat. € 1400,00. SPL.....	<b>380</b>
<b>507</b> ○ 1850 - <b>Rayon III</b> , 15 centesimi rosso mattone, annullato con parte del bollo a griglia federale n. 24. Molto bello. Cert. Rellstab, Sorani. Cat. € 1400,00. SPL.....	<b>380</b>
<b>508 **</b> 1954 - Pro Juventute, minifoglio in tete-beche n. 14A. Cat. € 500,00. SPL.....	<b>130</b>
<b>509</b> ○ 1954 - Pro Juventute, minifoglio in tete-beche n. 14A. Cert. Sorani. Cat. € 1300,00. SPL.....	<b>400</b>
<b>514</b> ☒ 21.5.39 - Lettera Zeppelin da Zurigo diretta a Buenos Aires, affrancata con Croce e scudo 1,50 f. + Allegoria 80 c. Al verso annulli di transito e arrivo. Molto bella. SPL.....	<b>200</b>



**OLTREMARE - AFRICA ORIENTALE TEDESCA****515** \* 1908/11 - Navi n. 30/39 ( manca il valore da 60 h ). SPL.....**60****ANTARTICO BRITANNICO****516** \*\* 1973 - Navigatori n. 45/59. SPL.....**20****ARGENTINA****517** \* 1928 - Posta aerea, 1/19. Cat. € 195,00. SPL.....**45****518** \*/\*\* - 1930 - Soprastampati Zeppelin n. 19A/F. Cat. € 270,00. SPL.....**60****ASCENSION****519** \*\* 1976 - Definitiva, uccelli 197/212. SPL.....**20****BAHARIN****520** \*\* 1948-49 - Giorgio VI n. 61/60. Cat. € 115,00 SPL.....**30****BARBADOS****521** \*\* 1953 - Definitiva Giorgio VI, n. 276/82. SPL .....**25****BERMUDA****522** \*/\*\* - 1938/52 - Giorgio VI, alti valori. Cat. € 450,00. SPL.....**120****BOLIVIA****523** \* 1930 - Posta Aerea, soprastampati n. 3A/3F. Cat. € 420,00. SPL.....**120****524** \* 1930 - Posta Aerea, soprastampati n. 3F/3J. Cat. € 280,00. SPL.....**80****BRASILE****525** \* 1927 - Posta Aerea, soprastampati n. A1/A16. Cat. € 160,00. SPL.....**50****BURMA - BIRMANIA****526** \*\* 1945 - Soprastampati "MILY ADMN", n. 1/16. SPL.....**30****CANADA****567** ☒ 17/7/1933 - Lettera da Montreal per Chicago allestita per la tappa della Crociera Balbo, non viaggiata con la crociera, ma di alto interesse filatelico per l'evento. Cert. Colla. SPL.....**180****CILE****527** ☒ Lettera da Santiago del Cile del 12.4.56 diretta a Valparaiso, affrancata con copia orizzontale del 10 c. blu acceso n. 2. SPL.....**80****COLOMBIA****528** \*\* 1950 - Posta Aerea, soprastampati grande "A" n. 177/87. Cat. € 230,00. SPL..**70****529** \* 1950 - Posta Aerea, soprastampati grande "L" n. 215/22. Cat. € 230,00. SPL....**35****COSTA RICA****530** \* 1940 - Posta Aerea, soprastampati "AEREO Aviacion Panamericana" n. 44k/46. Cat. € 250,00. SPL.....**75****531** \* 1940 - Campionati di calcio centro americano n. 54/62. Cat. € 280,00. SPL.....**80****532** \*\* 1944 - Fondazione San Ramo, n. A82/90. Cat. € 140,00. SPL.....**35****DOMINICA****533** \*\* 1963-7 - Definitiva Elisabetta II, n. 159/75. SPL.....**20****ECUADOR****534** \* 1929 - Posta Aerea, aeroplano n. A18/A25. Cat. € 125,00. SPL.....**40****535** ☒ Lettera 1871 diretta a Lima, affrancata con coppia verticale del 1 r. giallo n.3. Al verso annullo di arrivo 9.APR.1871. SPL.....**200****FIJI****536** \*\* 1956-9 - Definitiva Elisabetta II, n. 147/55. SPL.....**20****GAMBIA****537** \*\* 1963 - Definitiva uccelli n. 168/80. Cat. € 110,00. SPL.....**35****GEORGIA DEL SUD****538** \*\* 1963 - Definitiva, soggetti diversi, fauna, n. 9/24. Cat. € 360,00. SPL.....**90****539** \*\* 1971 - Soprastampati, n. 25/38. SPL.....**25****GIAPPONE****540** \*\* 1939 - Parco Nazionale, foglietto n. 4. Cat. € 375,00. SPL.....**75****GRENADA****541** \*\* 1953 - Definitiva Elisabetta II, n. 162/74. SPL.....**20****GUATEMALA****542** \* 1935 - Soggetti diversi n. A30/A38. Cat. € 140,00. SPL.....**35****543** \* 1936 - Soggetti diversi n. A39/A53. Cat. € 240,00. SPL.....**80****GUIANA BRITANNICA****544** \* 1938-51 - Definitiva, Giorgio VI n. 308/19. Cat. € 120,00. SPL.....**35****ISOLE VERGINI****545** \*\* 1956 - Definitiva faunan. 113/25. Cat. € 125,00. SPL.....**35****KENYA UGANDA TANGANICA****546** \*\* 1963-7 - Definitiva Elisabetta II, n. 105/20. SPL.....**25****JAMAICA****547** \*\* 1953 - Definitiva Elisabetta II, n. 164/171. SPL.....**25****MONTERRAT****548** \*\* 1953 - Definitiva Giorgio VI, n. 123/35. SPL.....**20****NEWFOUNDLAND****549** \*\* 1953 - Soggetti vari n. 257/68. SPL.....**20****NICARAGUA****550** \* 1932 - Ferrovia, UPU, n. A42/A46. Cat. € 200,00. SPL.....**60****NUOVA ZELANDA****551** \*\* 1960/67 - Definitiva, soggetti diversi, n. 384/401. Cat. € 135,00. SPL.....**35****PANAMA****552** \*\* 1941 - Soprastampati, costituzione, n. 228A/H+A61/65. Cat. € 180,00. SPL.....**50****553** \*\* 1949 - Soprastampati UPU n. 177/86+A. Cat. € 270,00. SPL.....**80****PAPUA NUOVA GUINEA****554** ☒ 1934 - Primo volo Nuova Guinea - Australia, firma del comandante ULM. SPL..**100****SAMOA****555** \* 1900 - Navi n. 42/54. Cat. € 300,00. SPL.....**80****SANT' ELENA****556** \* 1934-41 - Definitiva Giorgio VI, navi, n. 131/40. Cat. € 150,00. SPL.....**35****SAN VINCENZO****557** \* 1949 - Definitiva Giorgio VI, n. 140/153. SPL.....**20****SEYCHELLES****558** \* 1952 - Definitiva Giorgio VI, n. 158/172. SPL.....**25****SINGAPORE****559** \*\* 1955 - Definitiva Elisabetta II, n. 28/42. Cat. € 140,00. SPL.....**50****STATI UNITI****560** ☒ 15/7/1933 - Lettera commemorativa in occasione dell'esposizione internazionale di Chicago sul progresso, al fine di ringraziare l'Italia per l'organizzazzione della Crociera Balbo, e per il dono di una colonna che fu esposto innanzi al villaggio Italiano. SPL.....**100****561** ☒ 23/9/1929 - Primo volo New Orleans - Houston. SPL.....**25****562** ☒ Volo Zeppelin "Century Progress Exposition" - aerogramma da New York 2.10.33 per Shreveport, affrancata con 2 coppie da 50 c. Zeppelin, con bollo speciale del volo. SPL.....**400****563** ☒ 28/10/1928 - Primo volo via Graf Zeppelin Stati Uniti - Germania, affrancata al recto Lincoln 3 c. n. 374 + Garfield 6 c. n. 377 + Grant coppia verticale 8 c. n. 379 + al verso con blocco di 8 francobolli del 5 c. di posta aerea n. A11 + 10 c. Monroe n. 381 in striscia di 4. Molto bella. SPL.....**150****SWAZILAND****564** \*\* 1938 - Definitiva Giorgio VI, n. 28/38a. Cat. € 110,00. SPL.....**40****TRISTAN DA CHINA****565** \*\* 1952 - Definitiva Giorgio VI, n. 1/12 Cat. € 170,00. SPL.....**60****TURKS & CAICOS****566** \*\* 1950 - Definitiva Giorgio VI, n. 221/33. Cat. € 100,00. SPL.....**25****URUGUAY****567** \*\* 1928 - Posta aerea, Albatros n. A14/A26. Cat. € 520,00. SPL.....**140****CARTOLINE****651** ☒ Cartolina Lussenburgo 1903, viaggiata, veduta, affrancata con Effigie di Adolfo diretta a Napoli. SPL.....**20****568** ☒ Cartolina, "The English Club Beira" Mozambico 1920, viaggiata. SPL.....**35****569** ☒ Cartolina, "National Bank ofSouth Africa, Beira" Mozambico 1920, viaggiata.SPL**25****570** ☒ 27/3/51 - Centenario dei francobolli di Toscana le tre cartoline ufficiali FDC della manifestazione affrancate ciascuna con l'omonima serie annullate con timbro speciale deell'evento e viaggiata per raccomandata. SPL.....**150****571** ☒ Cartolina Libro e Moschetto 1942 - Doppia edita dai gruppi fascisti universitari con motto di Mussolini. Illustratore Molino. Rara. SPL.....**60****572** ☒ Cartolina, Croazia Sebenico, diretta a Firenze. SPL.....**20****573** ☒ Cartolina 1925 - India Bombay, diretta a Genova. SPL.....**25****574** ☒ Cartolina Pubblicitaria, magazzini moda Miccio in Napoli, anni 10/20. Bella illustrazione. SPL.....**40****PER I TUOI ORDINI : WHATSAPP 3392053351****LA VENDITA É SENZA COMMISSIONI**



**CARTOLINE**

**575** ☒ Cartolina viaggiata 1906 - Ricordo della posa della prima pietra della nuova stazione centrale di Milano. Illustratore Ricci. Edizioni delle Ferrovie dello stato. Rara. SPL. **40**

**576** ☒ Cartolina a valigetta 1910 - Ricordo di Roma con belle illustrazioni della città, al verso veduta di posta Appia. SPL..... **40**

**577** ☒ Cartolina 1919 - Spettacoli Militari Livorno, con annullo speciale di posta aerea. SPL..... **50**

**578** ☒ Cartolina MARGA - Foot-ball. Illustratore Boccasile (non firmata). SPL..... **50**

**579** ☒ Cartolina Pubblicitaria 1935 viaggiata - Vermouth Cinzano (Torino). Illustratore Cappello. SPL..... **60**

**580** ☒ Cartolina Pubblicitaria 1934 viaggiata - Industria marmellate e conserve alimentari Voghera. SPL..... **40**

**581** ☒ Cartolina Pubblicitaria 1932 viaggiata - Da Suetta, oggetti artistici e regali. Illustratore Lambertini. SPL..... **50**

**582** ☒ Cartolina viaggiata - Giappone 1902, Giubileo dell' UPU. Molto bella. SPL..... **30**

**583** ☒ Cartolina viaggiata - Moda 1912. SPL..... **25**

**584** ☒ Cartolina Pubblicitaria 1955 viaggiata - Tessuti per arredamento Rhodia-italia. Illustratore Seneca (futurismo). SPL..... **40**

**585** ☒ Cartolina viaggiata - Genzano di Roma 1911. SPL..... **40**

**586** ☒ Cartolina Pubblicitaria 1929 - Fiera di Fiume, soggetto futurista. Molto bella e rara. SPL..... **65**

**587** ☒ Cartolina Pubblicitaria 1920 - Biciclette Bianchi, gomme Pirelli. Molto bella e rara. SPL..... **50**

**588** ☒ Cartolina 1922 - Conferenza di Genova, Pax et Labor. SPL..... **30**

**589** ☒ Cartolina Pubblicitaria 1926 - Sapone Puma (Livorno). SPL..... **30**

**590** ☒ Cartolina Pubblicitaria 1930 - Persici e Ferretti. SPL..... **25**

**591** ☒ Cartolina - Ferrovia INTRA PREMENO. SPL..... **20**

**592** ☒ Cartolina - Corpo d'occupazione dell'Egeo. SPL..... **35**

**593** ☒ Cartolina 1910 ricordo di Bologna - Albergo Stella d'Italia e Aquila Nera, gruss con automobile dell'albergo e chiesa di Santo Stefano. SPL..... **40**

**594** ☒ Cartolina Pubblicitaria - Birreria Ristorante del Risorgimento in Bologna. Illustratore mazza. Rara e bella. SPL..... **50**

**595** ☒ Cartolina Pubblicitaria - Surgelato Stella Polare, diffidate delle contraffazioni. Illustratore Crespi. SPL..... **35**

**596** ☒ Cartolina Pubblicitaria - Società Aerea Mediterranea. Illustratore Venturini. SPL. **35**

**597** ☒ Cartolina - Milano Circuito Aereo Internazionale 1910. Illustratore Mazza. SPL... **40**

**598** ☒ Cartolina Pubblicitaria - Cognac "Napoléon - Aigle Rouge". SPL..... **35**

**599** ☒ Cartolina - 1937 I° Torneo nazionale dello scopone a San Remo, ed. SAIT. Illustrazione futurista. Bella e rara. SPL..... **65**

**600** ☒ Cartolina Pubblicitaria - Ambrosoli "Miele Caramelle". SPL..... **25**

**601** ☒ Cartolina Pubblicitaria - Ente Nazionale Risi, Risi tipici Italiani. SPL..... **25**

**602** ☒ Cartolina Pubblicitaria - Concimi Chimici MONTECATINI. Illustratore Boccasile. Molto bella e rara. SPL..... **50**

**603** ☒ Cartolina - 1925 Esposizione Internazionale di Venezia, l'Assalto illustratore Tato, Movimento Futurista Italiano. Molto bella e rara. SPL..... **50**

**604** ☒ Cartolina - 1927 Onoranze a VOLTA, nel I° centenario della morte. Como 28 maggio 31 ottobre 1927. SPL..... **20**

**605** ☒ Cartolina - FERROVIE DELLO STATO, ricordo della posa della prima pietra della nuova stazione di Trastevere. Illustratore Ricci. Bella e rara. SPL..... **45**

**606** ☒ Cartolina annullata a Verona il 15.3.42 per la giornata del francobollo. Società Reale Mutua Assicurazioni in Torino, bella illustrazione futurista. SPL..... **40**

**607** ☒ Cartolina Pubblicitaria - FERNET-BRANCA! Illustratore Nanni. SPL..... **35**

**608** ☒ Cartolina Pubblicitaria - Compagnia Anonima d'Assicurazione di Torino, Agricoltori : assicuratevi contro i danni e le grandini. SPL..... **30**

**609** ☒ Cartolina Pubblicitaria - Lampade, l'illuminazione del 1700. SPL..... **25**

**610** ☒ Cartolina viaggiata 1904 - Esposizione Nazionale d'Allevamento di cani e Gatti e animali da cortile, patrocinato con il Corriere della Sera. SPL..... **25**

**611** ☒ Cartolina viaggiata - I TRE CONTI, "LLOYD SABAUDO". SPL..... **20**

**612** ☒ Cartolina viaggiata - Giovinezza, Giovinezza, Buon Senso e Tricolore SPL..... **25**

**613** ☒ Cartolina viaggiata - Esposizione Internazionale d'Arte della Città di Venezia 1905. SPL..... **45**

**614** ☒ Cartolina viaggiata - Pro Colonia Torinese, Bambini Poveri per la Cura. SPL..... **20**

**615** ☒ Cartolina Pubblicitaria viaggiata - Sartoria, Confezioni su Misura. SPL..... **40**

**616** ☒ Cartolina viaggiata - Nozze, Auguri agli Sposi. SPL..... **25**

**617** ☒ Cartolina Pubblicitaria viaggiata - Burro, ZATTI-VERDERI-CHIESI. SPL..... **20**

**618** ☒ Cartolina Pubblicitaria viaggiata - Società Italiana per l'Industria dei Biscotti e Dolci. SPL..... **20**

**619** ☒ Cartolina Pubblicitaria - INCUBATRICI I.T.AL.I.A FIRENZE. SPL..... **25**

**LOTTI E COLLEZIONI**

**620** ○ **Antichi Stati** - Lotto di francobolli usati, da esaminare. Catalogo € 5220,00. SPL..... **300**

**621** ○ **Antichi Stati** - Lotto di francobolli usati, da esaminare. Il lotto è venduto "as-is" "venduto così com'è". Alto valore di catalogo. SPL..... **350**

**622** ☒ **Regno d'Italia** - lotto di 25 lettere del periodo di Vittorio Emanuele II, tutte di buona/ottima qualità ed annulli borbonici o luogotenenziali con diverse significati-ve presenze, per specialista annulli del regno di Napoli. Notati alcuni rari usi tardivi..... **360**

**623** ☒ **Regno d'Italia** - lotto di 21 lettere del periodo di Vittorio Emanuele II, tutte di buona/ottima qualità con varietà di affrancature ed annulli - con anche varie combinazioni di tariffa per l'estero, l'Austria e la Svizzera. SPL..... **360**

**624** ☒ **Regno d'Italia** - lotto di undici lettere con differenti affrancature del periodo Umbertino con diverse interessanti presenze di buona/ottima qualità da esaminare con attenzione. SPL..... **300**

**625** ☒ **Regno d'Italia** - 1871/ 1896 insieme di cinque differenti lettere tassate con varie combinazioni di segnatasse di ottima qualità con alcune significative presenze - da esaminare con attenzione. SPL..... **150**

**626** ☒ **Regno d'Italia** - 1895/ 1899 insieme di nove differenti lettere di buona/ottima qualità, tutte con differenti annulli di agenzie postali - raro insieme con interessanti presenze, per lo specialista del settore. SPL..... **400**

**627** \*/○ **Regno d'Italia / Rep. Sociale / Italia** - 1961/ 1972 Estesa collezione del periodo, con interessanti presenze, montata in un vecchio album Marini. Cat. € 465000,00. SPL..... **4000**

**628** ☒ **Repubblica** - insieme di oltre cinquanta lettere variamente affrancate - notati diverse interessanti affrancature - merita attento esame - occasione. SPL..... **350**

**629** \*/○ **Occupazioni** - 1918-1954 Trieste, Venezia Giulia, Trentino, Dalmazia, Fiume, Lubiana, Montenegro. Collezioni del periodo montate in un vecchio album Marini. Cat. € 10600,00. SPL..... **1000**

**630** \*/○ **Levante** 1874-1923 - Collezione del periodo. Cat. € 6540,00. SPL..... **800**

**631** \*/○ **Colonie Italiane** - Egeo Emissioni per ciascuna Isola 1918-21 - Francobolli d'Italia soprastampati n. 1/10, 130 valori. Giro completo delle 13 isole. Cat. € 4954,00. SPL..... **600**

**632** \*/○ **Colonie Italiane** - Egeo Ferrucci, Emissioni per ciascuna Isola 1930 - Francobolli d'Italia soprastampati 65 valori. Giro completo delle 13 isole. Cat. € 520,00..... **65**

**633** \*/○ **Colonie Italiane** - Egeo Garibaldi, Emissioni per ciascuna Isola 1932 - Francobolli d'Italia soprastampati 130 valori. Giro completo delle 13 isole. Cat. € 3380,00. SPL..... **400**

**634** \*/○ **San Marino** 1877/ 1972 - Collezione montata su fogli Marini, non completa del periodo. Cat. € 8250,00. SPL..... **1100**

**635** \*/○ **Vaticano** 1929/ 1972 - Collezione montata su fogli Marini, non completa del periodo. Cat. € 1600,00. SPL..... **200**

**636** \*\* **Somalia** 1950/ 2000 - Collezione montata in 4 album GBE, quasi completa del periodo. Cat. € 6182,00. SPL..... **950**

**637** \*\*/☒ **Gran Bretagna** 1966/ 2012 - Estesa collezione di FDC del periodo con tante buone presenze come libretti prestige tagliati in foglietti e su busta inoltre è presente la collezione di FDC con moneta legale commemorativa (1, 2, 5 £). Ottima occasione. Cat. € 11000,00. SPL..... **1300**

**638** \*\* **Cina** 1995 /2005 - Collezione montata in 2 album Lindner, quasi completa del periodo. Cat. € 2153,00. SPL..... **400**

**639** \*\* **Europa** - Insieme di 8 collezioni di francobolli nuovi con gomma integra montate su albums con cartelle dei seguenti paesi: Austria 1970/85 cat. € 636 - Man + Guernsey cat. € 717 - SMOM cat. € 333 - Spagna 1970/82 cat. € 366 - Francia Calcio 1998 - Colombo tematica 1992 cat. € 1.800 - Svizzera FDC. Valore del materiale filatelico oltre € 1.500 Contenuti in uno scatolone. Cat. € 3850,00 circa. SPL..... **450**

**640** ○ **Area Italiana Europea Oltremare** - Scatolone con diversi classificatori con francobolli usati paesi Europei, Oltremare, buste da selezionare e verificare. SPL..... **150**

**641** ○ **Area Europea Oltremare** - Scatolone con diversi classificatori con francobolli usati paesi Europei, Oltremare da selezionare e verificare. SPL..... **200**

**642** ○ **Area Europea Oltremare** - Scatolone con diversi classificatori con francobolli usati paesi Europei, Oltremare da selezionare e verificare. SPL..... **250**

**643** ☒ **Reclame pubblicitarie** - F.Ili Guglianetti in Milano (oggetti d'arte antichi e moderni, mobili, stoffe) piccolo pieghevole cromolitografico fine'800. SPL..... **65**

**644** ☒ **Reclame pubblicitarie** - Super Iride - ditta R. Benelli (Prato) - colorante - piccolo portaaghi pubblicitario. SPL..... **40**

**645** ☒ **Reclame pubblicitarie** - 1924 - VI Congresso Sanitario di Abruzzo e Molise in Campobasso - f.to illustratore Trombetta - rara tessera di riconoscimento personale..... **40**

**646** ☒ **Reclame pubblicitarie** - 1926 stabilimento enologico A. Brugno & C. in Romagnano Sesia (Novara) - piccolo libretto con splendida illustrazione con prezzario del vini italiani ed esteri, raro. SPL..... **60**

**647** ☒ **Reclame pubblicitarie** - Società anonima Pane da Caffè - via Rossini (Milano) - raro cartoncino pubblicitario fine'800. Splendido e raro..... **75**

**648** ☒ **Reclame pubblicitarie** - Cognac FERNET BRANCA (Milano) - piccolo souvenir pubblicitario cromolitografico edito per la Croce Rossa - inizio'900, raro. SPL..... **75**

**649** ☒ **Reclame pubblicitarie** - Compagnia Drammatica Italiana Tina Di Lorenzo - Flavio Andò (Teatro dela Victoria - Argentina) rappresentazione del 1900, piccolo pieghevole pubblicitario. SPL..... **50**

**PER I TUOI ORDINI : Telefono, Fax, E.mail.**





403



216



442



459



479



553



381



504



555



534