

Philatelia FISCHER

La qualità, con gli occhi del collezionista



147° Catalogo

Marzo 2026

Catalogo di Vendita su Offerta del
9 marzo 2026

"Dal 1946 aiutiamo i collezionisti a rendere uniche le proprie collezioni di francobolli."

Asta Live: Lunedì 9 Marzo 2026.

Lunedì 9 Marzo 2026 Sessione I: a partire dalle ore 9:30 CET - **Antichi Stati italiani** (lotti 1-296) **Sessione II:** a partire dalle ore 11:00 CET - **Regno d'Italia, Rsi e Luogotenenza** (lotti 297-607) **Sessione III:** a partire dalle ore 12:45 CET - **Repubblica italiana** (lotti 608-704) **Sessione IV:** a partire dalle ore 13:45 CET - **Trieste A/B, Emissioni locali e Occupazioni, Uffici postali all'estero e Colonie** (lotti 705-949) **Sessione V:** a partire dalle ore 15:00 CET - **San Marino, Vaticano** (lotti 950-1038) **Sessione VI:** a partire dalle ore 15:30 CET - **Eestero, Lotti e collezioni** (lotti 1039-1588)

Il prezzo di aggiudicazione sarà maggiorato di una commissione del **23%**. Per condizioni di vendita più dettagliate, consulti il pdf qui sotto.

Rateizzazione: Accettiamo **pagamenti rateizzati**. **Ci scriva per maggiori informazioni.**

Per informazioni o problemi in fase di registrazione, siamo reperibili via e-mail (info@filateliafischer.it), numero fisso (+39 06 4743574), o via WhatsApp (+39 351 6119660).

Ricordiamo che il prezzo base rappresenta una promozione valida fino alla conclusione dell'asta. Dal giorno successivo, i lotti verranno proposti al prezzo netto (o "prezzo di Stima") senza aggiunta di commissioni.

Per partecipare alla diretta clicchi sul pulsante BLU "Asta Live", accenda l'audio e clicchi su Play.

[ASTA LIVE](#)

[Catalogo Virtuale online](#)



LOTTO 1

1631/1714 - Timbri a Secco, insieme composto da 9 lettere con annullamenti tutti diversi. Insieme non comune, anche del '600!

125 euro

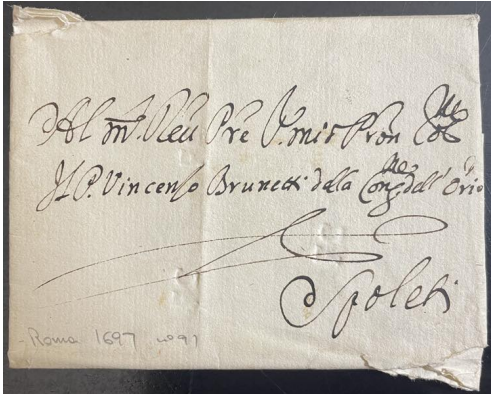

LOTTO 2

1699 - Lettera da Roma per Spoleto, sul fronte l'impronta a secco "F.C." impressa tre volte.

35 euro



LOTTO 3

1776 - Romagne, collezione composta da 12 documenti con annullamenti o combinazioni tutte diverse.

70 euro



LOTTO 4

1807/1855 - SANITA' - 4 Lettere con segni di fumigazione e/o bolli sanitari, molto interessanti, notata una da Venezia a Corfù del 1817 fumigata e tassata.

50 euro

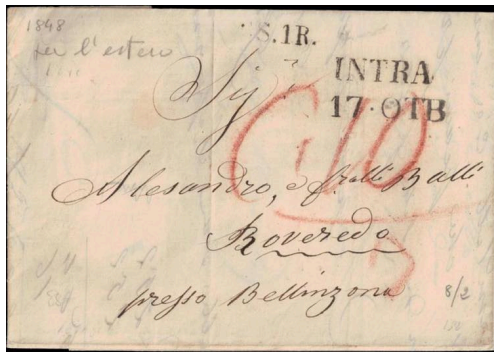

LOTTO 5

1807/1848 - 4 lettere da località del Lago Maggiore per la Svizzera, con differenti tassazioni. Interessanti.

35 euro



LOTTO 6

1810 - Fermo, collezione composta da 18 documenti tutti con diverse configurazioni e combinazioni di annullamenti.

100 euro



LOTTO 7

1816 - Fossombrone, collezione composta da 7 documenti tutti con diverse configurazioni e combinazioni di annullamenti.

50 euro



LOTTO 8

1817 - Bologna, collezione incentrata sugli annullamenti di Bologna; 22 documenti con diverse configurazioni.

100 euro



LOTTO 9

1817/1850 - UMBRIA E SABINA - Piccolo insieme di interessanti prefilateliche composto da 10 esemplari diversi di eccellente qualità, presenti: FVLIGNO, Citta di Castello (con "AFFRANCATA" Stampatello corsivo) per Acquacanina, Spoleto per Montefranco, Rieti per Aquila, Narni, GVUBBIO (in cartella) per Bologna.

50 euro



LOTTO 10

1820 - Marche, splendida collezione di 14 lettere con annulli tutti diversi. Insieme non comune.

60 euro



LOTTO 11

1824 - Lugo, collezione incentrata sugli annullamenti di Lugo; 4 documenti con diverse configurazioni.

30 euro

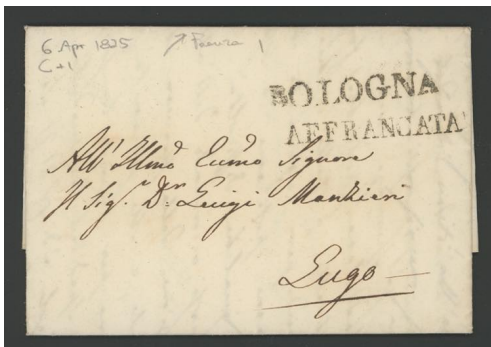

LOTTO 12

1825/59 - 7 prefilateliche, 5 di Bologna + S. Giorgio e Bazzano, ottima qualità.

30 euro



LOTTO 13

1840 - Ravenna, collezione incentrata sugli annullamenti della città; 11 documenti in diverse configurazioni.

50 euro



LOTTO 14

1852 - Direzione di Velletri ovale + ASSICVRATA, lettera 25.4.52 per Cori, interessante perché appare la scritta in corsivo Franco Bolli!

30 euro

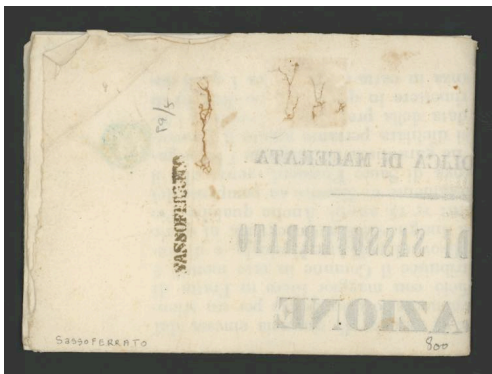

LOTTO 15

1854 - Sassoferrato in nero, su stampa, "Abilitazione Legale, ossia di libero esercizio", "Prove di buona condotta Religiosa e Morale", "Professori dell'Arte Musicale", storico documento. Pt 9/5.

40 euro



LOTTO 16

1850 - I emissione, insieme di oltre 40 esemplari dal 5 a 45 centesimi nei diversi tipi e sottotipi. Interessante insieme.

200 euro

**LOTTO 17**

1850 - 10 cent. nero intenso, n° 2d, ottimo, usato. P. Catalogo 300

50 euro

**LOTTO 18**

1850 - 15 centesimi, n° 3/6, 100 esemplari lusso, tutti i tipi presenti, alcuni su frammento, divertente per varietà di tinte e annulli.

125 euro

**LOTTO 19**

1850 - 15 cent. I tipo, n° 3, 9 buoni/ottimi esemplari tutti con filigrana.

100 euro

**LOTTO 20**

1850 - 15 cent. I tipo con spazio tipografico in alto, n° 3k, ottimo, usato e conservato su piccolo frammento. P. Catalogo 150

30 euro

**LOTTO 21**

1850 - 15 cent. II e III tipo, n° 5/6, tre eccellenti esemplari con bordo di foglio.

30 euro

**LOTTO 22**

1850 - 30 centesimi bruno, n° 7/9, lusso, 100 esemplari, divertente per varietà di tinte e annulli. P. Catalogo 4000

300 euro

**LOTTO 23**

1850 - 30 cent. I tipo, n° 7, Studio dei difetti di cliché, 15 ottimi esemplari con DC non comuni, notato il non comune DC n° 32 (FALLA PRESSO L'ALA DESTRA). Insieme di interesse per lo specialista.

200 euro

**LOTTO 24**

1850 - VENEZIA - 30 centesimi bruno, n° 7/9, ottimi/lusso, 46 esemplari con annullo di Venezia, divertente per varietà di tinte e annulli. P. Catalogo 1650

200 euro

**LOTTO 25**

1850 - 30 cent. I tipo i tre colori della Prima Tiratura, n° 7a, 7b e 7c, ottimi/eccellenti, usati. P. Catalogo 460

60 euro



LOTTO 26

1850 - 30 cent. I tipo con decalco leggermente spostato rispetto il verso, n° 7i, ottimo, usato. P. Catalogo 150

30 euro



LOTTO 27

1850 - 30 cent. II e III tipo, n° 8/9, studio dei colori, 12 ottimi esemplari in diverse tonalità di colore. Di interesse per lo specialista. P. Catalogo

100 euro



LOTTO 28

1850 - 45 centesimi, n° 10/12, 112 esemplari lusso, divertente per varietà di tinte e annulli. P. Catalogo 12000

900 euro



LOTTO 29

1851 - 45 cent. I tipo, n° 10, ottimo su lettera di discreta/buona conservazione da Milano a Firenze 16.10.1851. P. Catalogo 450

30 euro

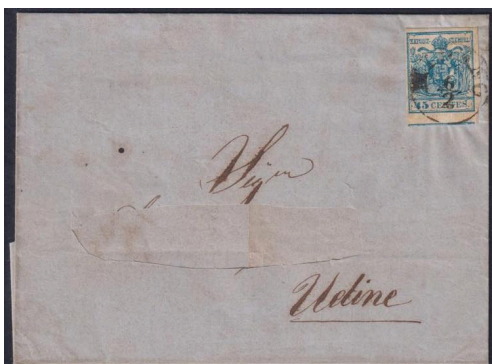

LOTTO 30

1850 - 45 cent. III tipo, n° 12 con difetto costante (Ferchenbauer n° 59a), ottimo, su lettera 6/2 con indirizzo ritagliato per Udine 7 FEB. P. Catalogo

100 euro

**LOTTO 31**

1850 - 30 cent. carta parzialmente costolata, n° 16, ottimo esemplare con evidente difetto di cliché sulla seconda "E" di "CENTES" sino ad oggi a noi sconosciuto. Insieme a nostro parere non comune. P. Catalogo

50 euro

**LOTTO 32**

1851 - 45 cent. azzurro, n° 17, ottimo, carta a coste verticali molto evidenti, su letterina da Venezia 5/12 per Roma 9 dicembre, non comune. P. Catalogo 3250

175 euro

**LOTTO 33**

1850 - 15 cent. carta a macchina, n° 20, le 6 tinte catalogate (n° 20/20e) conservate su frammento. P. Catalogo

30 euro

**LOTTO 34**

1858 - Effigie di Francesco Giuseppe I tipo, n° 23/27, rarissima serie completa di grande qualità. Il 3 soldi ed il 10 soldi sono con gomma integra, ottima centratura media, eccellente nei primi due rari esemplari. L'insieme è corredato di certificato Bolaffi (85%), inoltre il 2 soldi giallo ed il 15 soldi azzurro sono muniti anche di certificati Enzo Diena. P. Catalogo 91400

4250 euro

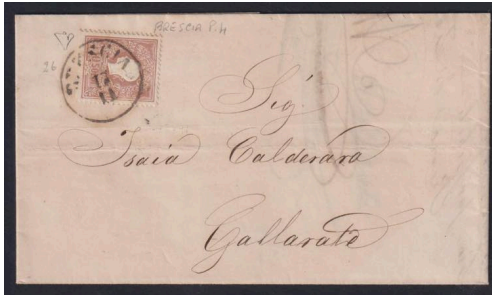

LOTTO 35

1858 - 10 soldi bruno I tipo, n° 26, ottimo, su letterina lusso da Brescia (4 pt.)
17 11 58 per Gallarate 19 11. P. Catalogo 740

45 euro



LOTTO 36

1862 - 2 e 3 soldi, n° 28 + 29, ottimi, su letterina da Venezia 13.4.62 per
Padova stessa data, ottimo insieme. P. Catalogo 1125

80 euro



LOTTO 37

1859 - 15 s. azzurro e azzurro vivo, n° 32 e 32a, ottimi, isolati su due lettere
un po' "stanche" da Vicenza per Vienna. P. Catalogo 1737

50 euro



LOTTO 38

1864 - 15 soldi bruno, n° 45, ottimo, freschissimo e centrato, lusso. P. Catalogo 1650

200 euro

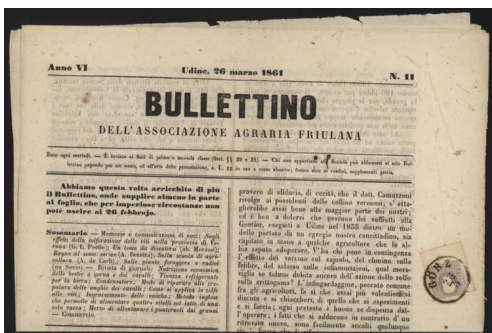

LOTTO 39

1859 - (1,05 soldi) lilla grigio, FxG n° 9, corto in alto ma margine inferiore enorme, su giornale completo del 26 marzo 1861 da Udine a Gorizia, ottima conservazione dell'insieme. P. Catalogo 5000

110 euro



LOTTO 40

1854 - 15 cent., MdB n° 3, ottimo, su lettera da Padova a Venezia. Siglata Alberto Diena. P. Catalogo 450

70 euro



LOTTO 41

1852 - Aquila Estense, n° 1/6, eccellente serie completa con annulli originali, fresca e con ampi margini, lusso. P. Catalogo 5650

450 euro

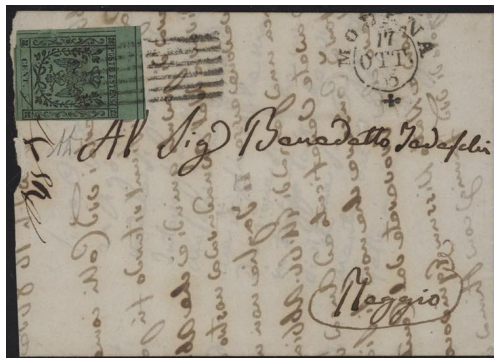

LOTTO 42

1853 - 5 cent. verde, n° 1, ottimo, con in alto l'interspazio di gruppo, su lettera da Modena 17.10.53 per Reggio. Siglata da Alberto Diena. P. Catalogo 900

90 euro



LOTTO 43

1853 - 10 e 25 cent. (questo al verso), n° 2a + 4, ottimi, su lettera da Reggio a Montecchio. P. Catalogo 1200

110 euro



LOTTO 44

1859 - 10 e 15 cent., n° 3 + 9h, quest'ultimo corto in alto e con errore tipografico "CNET" anziché "CENT" con punto basso dopo la cifra, frammento utilizzato in periodo di Governo Provvisorio 18 giu 59 da Modena per Firenze, insieme molto raro. P. Catalogo 2700

175 euro



LOTTO 45

1859 - 5 + 15 cent., n° 3 + 7, appena corti in un margine, su letterina 27.9.50 in periodo di Governo Provvisorio, da Reggio per Torino 29 Set., discreta conservazione, insieme non comune. P. Catalogo 6500

200 euro



LOTTO 46

1852 - 15 cent. giallo + 5 cent. verde (x2), n° 3 + 7, ottimi/eccellenti, un esemplare del 5 cent. con margini enormi e angolo di foglio, su lettera bicolore da Reggio 21 aprile per Livorno 26 Apr 1853, ottimo insieme nonostante l'indirizzo risulti cancellato. P. Catalogo 1750

150 euro



LOTTO 47

1852 - 25 centesimi verde, errore di colore, n° 4A, eccezionale esemplare angolo di foglio superiore destro e visibile l'adiacente a sinistra, margini enormi, gomma originale. Firmato Bolaffi per esteso. P. Catalogo 12500

2000 euro



LOTTO 48

1852 - 40 cent. celeste, n° 5, ottimo, ben marginato (a filo in basso ma completo) su piccolo frammento con annullo di Guastalla 23.12.53, splendido insieme. A. Bolaffi. P. Catalogo 6000

300 euro



LOTTO 49

1854 - 40 centesimi celeste, n° 5, ottimo, fresco e ben marginato, su splendida lettera da Guastalla 19 gennaio 1854 per Villacco (Carinzia, Impero d'Austria), ottimo e raro insieme, la missiva è corredata di certificato Cardillo ed è siglata da Alberto Diena. P. Catalogo 25000

1400 euro



LOTTO 50

1852 - 40 centesimi azzurro, n° 6 o n° 10, 22 ottimi esemplari con annulli originali. P. Catalogo 3850

150 euro



LOTTO 51

1852 - 5 centesimi verde oliva, n° 8, eccezionale blocco di 6 (3x2), freschissimo e con gomma integra, con tre interspazi di gruppo verticali (con piega come sempre in tutti i casi noti, come specificato dal certificato Enzo Diena che accompagna l'insieme), bordo di foglio a sinistra, il primo ed il secondo esemplare sono privi dei filetti rispettivamente a destra e a sinistra, l'esemplare sottostante al centro ha l'usuale riga all'altezza delle ali al centro del francobollo, varietà costante, insieme probabilmente unico, valutazione di catalogo approssimata per difetto. P. Catalogo 24000

1400 euro



LOTTO 52

1857 - 10 cent. rosa, n° 9i, ottimo, con la "enne" di CENT coricata, quindi simile ad una "zeta", non comune, su piccolo frammento. Firmato Enzo Diena per esteso + timbrino di garanzia. P. Catalogo 10875

750 euro

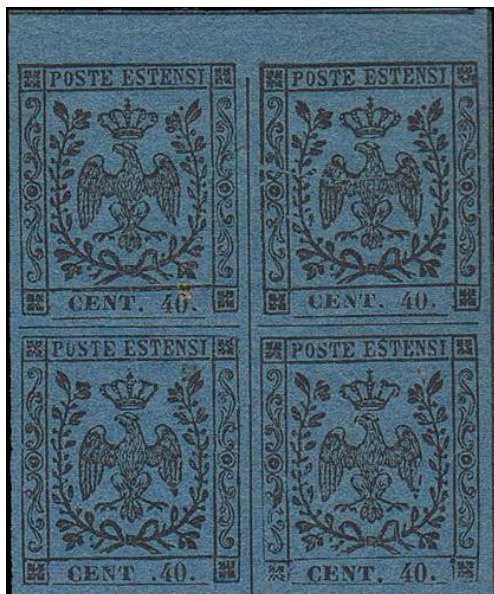
**LOTTO 53**

1852 - 40 cent. azzurro scuro, n° 10 + 10b, in splendida quartina con gli esemplari sottostanti integri, uno dei quali reca la varietà "punto vicino al 4". Firmata da Alberto Diena per esteso. P. Catalogo 1540

100 euro

**LOTTO 54**

1852 - 40 cent. azzurro scuro, n° 10f, ottimo, CNET. Siglato da Alberto Diena. P. Catalogo 1400

100 euro

**LOTTO 55**

1858 - 1 Lira bianco + 25 cent. camoscio chiaro (x 2), n° 11 + 4, la Lira perfetta, dal certificato Enzo Diena del 20 novembre 1992: "ho esaminato la lettera spedita da Modena, 27 aprile 1858, diretta a Parigi, affrancata per 1,50 Lire con tre francobolli del Ducato di Modena... A mio parere, la lettera - che ebbe come mittente il mio trisavolo M. G. Diena - è originale ed il raro francobollo da 1 Lira è perfetto: l'ho firmata "E.Diena". L'insieme molto raro presenta le firme per esteso di Emilio, Alberto ed Enzo Diena, annulli di transito interessanti e l'arrivo a Parigi il 1° maggio. P. Catalogo

1500 euro



LOTTO 56

1859 - Governo Provvisorio, n° 12/18, ottimi, nuovi con gomma originale. Tutti i valori sono accompagnati da certificato commerciale Bolaffi ad eccezione del n°13 che è certificato da Chiavarello. P. Catalogo 13350

1000 euro



LOTTO 57

1860 - Governo Provvisorio, oltreappennino Modenese, 5 cent. verde + 15 cent. bruno scuro, n° 12 + 13a, rarissimo documento storico, su lettera bicolore molto fresca da Carrara 8 MAR 1860, idealmente impresso, per Livorno 9 MAR 1860, rarissimo l'utilizzo dei "provvisori" nel marzo 1860, il 15 cent. toccato in basso, perfetto il 5 cent., per amatore, certificato Enzo Diena (per esteso), certificato Bottacchi, firme di Alberto e Raffaele Diena. P. Catalogo 54000

1900 euro



LOTTO 58

1859 - 5 cent. verde smeraldo, n° 12a. Siglato da Alberto Diena e certificato Raffaele Diena. P. Catalogo 2500

200 euro

**LOTTO 59**

1859 - 15 cent. non emesso, n° 14 + 14a + 14b + 14c, 4 ottimi esemplari nelle 4 colorazioni esistenti. Tutti firmati e/o certificati (Oliva, Raybaudi, altri). P. Catalogo 3900

300 euro

**LOTTO 60**

1859 - 20 cent. ardesia violaceo, n° 15, ottimo/eccellente, freschissimo e con gomma integra, ampi margini. L'esemplare è corredato da certificato Bolaffi finanziario 100%. P. Catalogo 11000

550 euro

**LOTTO 61**

1859 - Governo Provvisorio, 40 e 80 cent., n° 17/18, ottimi. P. Catalogo 700

50 euro



LOTTO 62

1859 - 80 centesimi, n° 18aa, ottimo, con inchiostro molto oleoso. Siglato da Alberto Diena. P. Catalogo 700

50 euro



LOTTO 63

1853 - BG grandi 9 cent., SxG n° 1, ottimo, fresco e con ampi margini, annullo unico e nitido, raro. Certificato Diena (per esteso). P. Catalogo 5500

800 euro



LOTTO 64

1853 - BG grande, Segnatasse per Giornali n° 1, ottimo/eccellente, su intero giornale "LA VOCE DELLA LIBERTÀ" del 16 maggio 1853, quotidiano di politica, scienze, lettere, arti e teatro, insieme di eccellente qualità, rarità.

Firmato Giulio Bolaffi per esteso, Alberto Diena per esteso. Il certificato Bolaffi che lo descriveva come "...uno dei migliori conosciuti..." è stato smarrito dal committente. P. Catalogo 16500

2300 euro

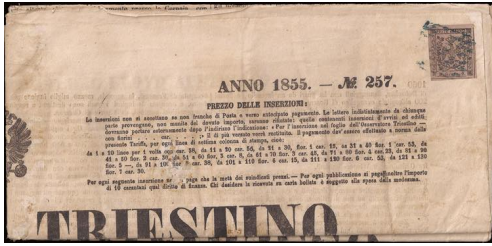

LOTTO 65

1855 - BG Piccole 9 cent., SxG n° 2, ottimo, grandi margini, su giornale cpl "Osservatore Triestino" 8 Nov 1855, annullo Modena (muto a rombi azzurro, poco nitido, pt 11), interessante e non comune. P. Catalogo 3900

175 euro



LOTTO 66

1858 - 10 cent. grigio, SxG n° 4, ottimo, su intero giornale "Allgemeine Zeitung" del 30.5.1858 via Verona per Modena, probabilmente il francobollo austriaco andò smarrito durante il trasporto (si vede un accenno di annullo incompleto) e venne tassato in arrivo, insieme interessante. AD. P. Catalogo 2400

230 euro



LOTTO 67

1857 - 10 cent. grigio, SxG n 4a, in splendida quartina con numerosi ed evidenti difetti di cliché, bordo di foglio inferiore. P. Catalogo 1200

85 euro



LOTTO 68

1859 - Aquilotto, SxG n° 5, eccellente, angolo di foglio e con gomma integra, spettacolare. Siglato Alberto Diena e firmato Ferrario. P. Catalogo 4000

400 euro



LOTTO 69

1853 - Aquilotti, SxG n° 5 + 5/1, ottimi, senza gomma Alberto Diena e Ferrario. P. Catalogo 1000

165 euro



LOTTO 70

1858 - 5 gr. rosa brunastro + 10 gr. rosa carminio chiaro + 50 grana rosa lillaceo (due esemplari), n° 8, 10a e 14a, in straordinaria affrancatura tricolore su lettera da Napoli 10.5.1859 per Genova 13.5.1859 viaggiata tramite i piroscafi postali francesi. Il raro insieme è firmato per esteso Emilio Diena, Alberto Diena ed è corredato da certificato di Enzo Diena e Oliva. P. Catalogo 121650

5000 euro

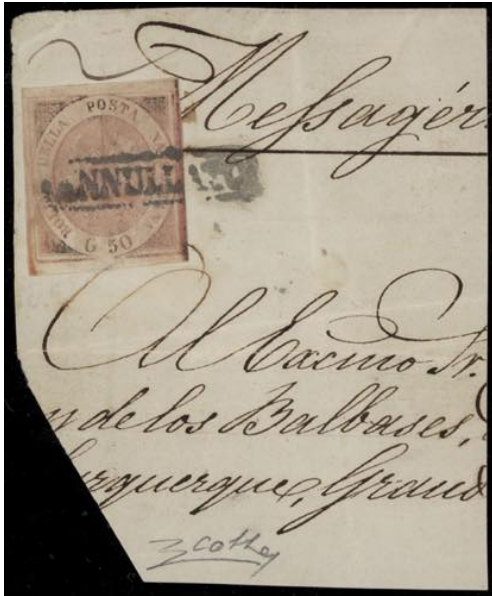

LOTTO 71

1858 - 50 Grana rosa lillaceo, n° 14a, ottimo/eccellente, su grande frammento di lettera per la Spagna, insieme non comune. Certificato Giorgio Colla. P. Catalogo 6000

700 euro



LOTTO 72

1858 - 50 grana rosa carminio chiaro, n° 14b, eccellente esemplare, fresco e con grandi margini, gomma originale. Siglato da Emilio ed Alberto Diena + certificato Raybaudi. P. Catalogo 50000

3300 euro



LOTTO 73

1861 - 2 grana azzurro, n° 20, blocco di 6, sollevato per controllo della qualità e riapplicato con linguella nella posizione originale, + singolo posto in posizione capovolta, perfetti, su piccolo frammento Popoli 2/10/1861, insieme di estrema rarità. Firmato Giulio Bolaffi per esteso, certificato Ferrario. P. Catalogo 45000

1900 euro



LOTTO 74

1861 - Province - 2 Grana azzurro, n° 20b, ottimo, su lettera completa di testo da Napoli 19.2.1861 (Annullato in cartella in bruno, pt. 12) diretta a Bovino, splendido insieme. La lettera è firmata da Merone e Paolo Cardillo ed è munita di certificato fotografico Colla. P. Catalogo 5500

350 euro



LOTTO 75

1861 - 5 grana rosso carminio, n° 21, splendida coppia orizzontale con le effigi del Sovrano fortemente disallineate e stampa parassita. P. Catalogo 950

100 euro

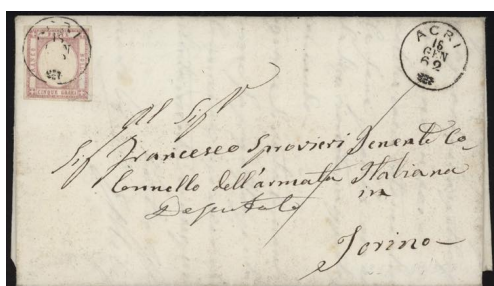

LOTTO 76

1861 - 5 grana rosa lilla, n° 21b, eccellente esemplare isolato su lettera lusso da Acri 15 Gen 62 per Torino 20 Gen, transito Cosenza 19 Gen. P. Catalogo 1650

250 euro



LOTTO 77

1861 - 20 grana giallo, n° 23, ottimo, molto fresco, gomma integra. Certificato Ferrario. P. Catalogo 2200

120 euro

**LOTTO 78**

1861 - 20 grana giallo, n° 23, eccellente per freschezza, margini e annullo
"Napoli al Porto" idealmente impresso. Certificato Sorani. P. Catalogo 7500

450 euro

**LOTTO 79**

1852 - Giglio I serie completa, n° 1/5a, lusso, il 3° angolo di foglio, il 4° su
piccolo frammento, il 40 cent è azzurro chiaro. Bolaffi (n° 1), firma Raybaudi
(n° 2), sigla Alberto Diena (n° 4) ed Enzo Diena (n° 5). P. Catalogo 3520

300 euro

**LOTTO 80**

1852 - 5 centesimi giallo arancio, n° 1, eccellente. Siglato Ford e firmato
Sorani. P. Catalogo 325

40 euro



LOTTO 81

1852 - 5 centesimi giallo, due esemplari, n° 1, su lettera con affrancatura debordante, da Parma 9 maggio 58 per città e annullo "DOPO LA PARTENZA". La missiva (con intera lettera manoscritta interna) è affrancata in tariffa di primo porto per la medesima città o distretto del Ducato, sono note non più di 10 lettere con la tariffa di 10 cent. e tra queste in genere con l'esemplare isolato da 10 cent. (cat. 32.000,00 EUR!), rarissima (unica?) con due esemplari da 5 centesimi. Certificato Paolo Cardillo (per esteso, ben circostanziato). P. Catalogo

1000 euro



LOTTO 82

1852 - 10 cent. bianco, n° 2, ottimo/eccellente, annullato con griglietta rossa. Firmato Vaccari. P. Catalogo 325

50 euro



LOTTO 83

1852 - 15 cent. rosa, n° 3, eccellente, angolo di foglio inferiore a destra, su lettera lusso da Parma 24 dic 1858 per Mantova 25 Dicembre e annullo di arrivo in cartella "ARR DI NOTTE", le poste lavoravano a Natale! P. Catalogo 550

100 euro



LOTTO 84

1857 - 15 cent., n° 3b, greca larga di destra, ottimo, con margini completi, su fresca lettera da Parma a Piacenza. Sigla Enzo Diena, firmata Raybaudi. P. Catalogo 800

60 euro



LOTTO 85

1852 - 40 centesimi azzurro con greca destra larga, n° 5b, buon esemplare appena sfiorato nell'angolo in alto a destra, su busta per Roma. Il non comune insieme è siglato da Alberto Diena e firmato Oliva. P. Catalogo 8000

275 euro



LOTTO 86

1852 - 40 cent. azzurro, n° 5, in coppia orizzontale su busta da Parma, 4/5/1857, per Parigi dove giunse il 7/5/1857. La lettera è accompagnata da certificato di Luigi Guido. P. Catalogo 15000

900 euro



LOTTO 87

1853 - 40 centesimi azzurro chiaro, n° 5a, ottimo, su busta da Parma per Bellinzona dove giunse il 13.09.1853. Sul fronte della lettera è apposto il timbro "Franco Frontiera". Il raro insieme è firmato Bolaffi e siglato Alberto Diena. P. Catalogo 8000

500 euro

**LOTTO 88**

1852 - 40 cent. azzurro chiaro, n° 5a, ottimo, ben marginato e unico nitido e leggero annullo. Siglato Alberto Diena. P. Catalogo 2000

150 euro

**LOTTO 89**

1853 - II Emissione, n° 6/8, eccezionale per freschezza, margini e annulli, non comune in questo splendido stato di conservazione, 2 angolo di foglio. Certificato Bolaffi ("...eccezionale bellezza"), certificato Raybaudi, certificato Avi. P. Catalogo 3300

500 euro

**LOTTO 90**

1853/57 - Le due serie, n° 6/8 + 9/11, lusso. Nella prima serie tutti siglati Alberto Diena e Ferrario e firmati Colla, nella seconda il 1° siglato Emilio Diena ed il 3° siglato Enzo Diena e firmato Raybaudi. P. Catalogo 5800

450 euro



LOTTO 91

1853 - 5 cent. giallo arancio, n° 6, ottimo, ben marginato, fresco e perfetto, con nitido annullo originale di Piacenza. P. Catalogo 1500

95 euro



LOTTO 92

1853 - 25 cent. bruno rosso, n° 8, ottimo/eccellente, bordo di foglio inferiore, su piccolo frammento con annullo completo di Piacenza 22 Mar 57, splendido insieme. P. Catalogo 1350

110 euro

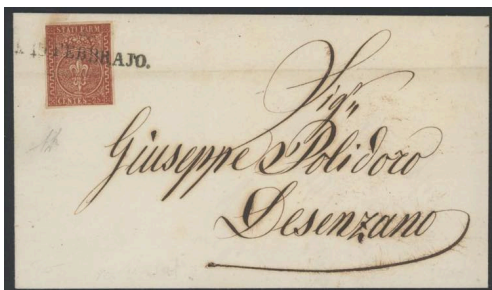

LOTTO 93

1856 - 25 cent., n° 8, isolato su lettera da Parma datario annullatore per Desenzano, piega orizzontale che interessa il francobollo, comunque insieme di bellissimo aspetto. Alberto Diena. P. Catalogo 3250

100 euro



LOTTO 94

1852 - 25 cent. bruno lilla, n° 10, ottimo. Oliva, sigla Enzo Diena. P. Catalogo 2000

100 euro



LOTTO 95

1852 - 25 cent. bruno, n° 10, ottimo, interessante macchia di stampa sullo scudo. Siglato da Alberto ed Enzo Diena. P. Catalogo 2000

120 euro



LOTTO 96

1857 - 25 cent. bruno lilla, n° 10, ottimo, annullo a griglia ideale. Siglato Alberto Diena e firmato Oliva. P. Catalogo 550

50 euro

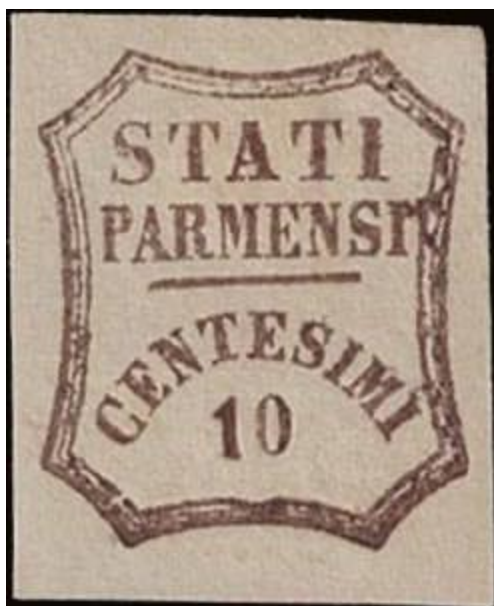

LOTTO 97

1859 - 10 cent. bruno, n° 14, ottimo, bella colorazione. Siglato da Alberto ed Enzo Diena. P. Catalogo 2200

150 euro



LOTTO 98

1859 - 40 cent. vermiglio, n° 17, ottimo, grandi margini. Siglato Alberto Diena. P. Catalogo 1200

120 euro



LOTTO 99

1864 - Mezzo baj violetto, n° 1A, tiratura del '64, splendido blocco di 10 con 8 esemplari gomma integra e 2 non calcolati. P. Catalogo 2700

150 euro



LOTTO 100

1852 - Mezzo baj grigio azzurro, n° 1a, splendida coppia orizzontale con interspazio non piegato e annullo originale "muto di Ferrara" idealmente posizionato, lo splendido insieme è siglato da Alberto Diena e reca "Bolaffi 1963". P. Catalogo 1100

50 euro

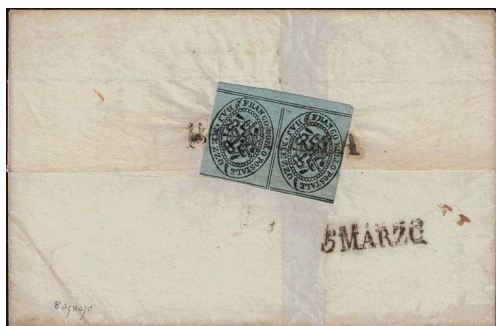

LOTTO 101

1852 - ½ baj grigio azzurro, n° 1a, splendida coppia verticale su lettera da Bagnaja (SD, Pt 7) per Viterbo e datario 5 MARZO. P. Catalogo 1750

100 euro



LOTTO 102

1855 - Mezzo baj grigio azzurro, n° 1a, coppia verticale sfiorata in un punto, al retro di lettera per Ceccano. P. Catalogo 1100

50 euro



LOTTO 103

1852 - 1 baj - ACQUAPENDENTE, SD e datario come annullatore, pt. 13, molto raro, ottimo, su lettera per Grotte di Castro, 17 settembre annullatore. P. Catalogo 10000

500 euro



LOTTO 104

1852 - ½ baj grigio verdastro, n° 1b, eccezionale striscia orizzontale di 5 con grandi margini e bordo di foglio a destra, insieme particolarmente raro di ottima qualità. Certificato Enzo Diena (per esteso). P. Catalogo 20000

900 euro



LOTTO 105

1852 - ½ baj grigio verdastro, n° 1b, ottimo. P. Catalogo 500

25 euro



LOTTO 106

1852 - Mezzo bajocco grigio lilla, n° 1c, ottima/eccellente coppia verticale bordo di foglio a destra e con interspazio, molto fresca e con gomma originale, linguella invisibile, probabilmente integra, la coppia è corredata da certificato di Alberto Diena, storico, del 1967. P. Catalogo 4500

360 euro



LOTTO 107

1852 - ½ baj grigio lilla, n° 1c, buon esemplare, nuovo con gomma originale. Certificato Bolaffi. P. Catalogo 1500

100 euro



LOTTO 108

1852 - ½ baj grigio lilla, n° 1c, buon esemplare, lieve ingiallimento, tinta non comune. Certificato Raffaele Diena. P. Catalogo 1500

50 euro



LOTTO 109

1852 - ½ baj grigio lilla, n° 1c, ottima coppia verticale, usata. Certificato Bolaffi. P. Catalogo 1300

150 euro

**LOTTO 110**

1852 - ½ baj lilla rosa, n° 1d, tre ottimi margini e appena sfiorato a sinistra, su piccolo frammento, tinta molto rara, occasione per campionatura personale. Certificato Raybaudi. P. Catalogo 6000

100 euro

**LOTTO 111**

1852 - ½ bajocchi lilla vivo, n° 1e, ottimo e non comune. Certificato Diena. P. Catalogo 2200

150 euro

**LOTTO 112**

1852 - 1 baj verde grigiastro, n° 2, in splendida quartina bordo di foglio a destra, con gomma integra e ben marginata (filetti completi), l'insieme non comune in questo splendido stato di conservazione è firmato per esteso da Alberto Diena. P. Catalogo 10000

400 euro

**LOTTO 113**

1852 - Ferrara e provincia - Interessante selezione di oltre 16 francobolli e frammenti con annullo di Ferrara e Comacchio, tutti i frammenti sono siglati da Alberto Diena come anche gli esemplari sciolti (esclusi 3). Insieme non comune. P. Catalogo

150 euro

**LOTTO 114**

1852 - 1 + 7 baj, n° 2 + 8, su lettera da Savigliano per Mantova, siglata da Alberto Diena. P. Catalogo 850

50 euro

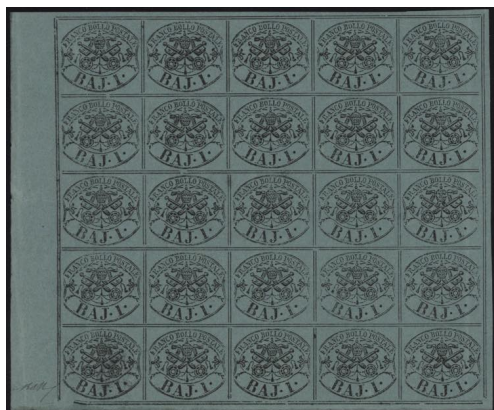
**LOTTO 115**

1864 - 1 baj verde scuro, n° 2B, Il composizione, spettacolare blocco di 25 (5 x 5) gomma integra e bordo di foglio, 5 esemplari con grinza naturale di gomma non calcolati, il non comune insieme è firmato sul fronte da Giulio Bolaffi in basso a sinistra sul bordo di foglio. P. Catalogo 12800

1000 euro

**LOTTO 116**

1864 - 1 baj verde scuro Il composizione, n° 2B, ottima/eccellente quartina angolo di foglio con gli esemplari inferiori che presentano la gomma integra, splendido insieme siglato da Alberto Diena. P. Catalogo 1800

160 euro

**LOTTO 117**

1852 - 2 bajocchi, n° 3 + 3 (certificato Vaccari) + 3a (integro, Vaccari) + 3b (oleoso), ottimi/eccellenti, i due n° 3 sono di tinte diverse, 4 esemplari di eccellente qualità. P. Catalogo 6400

475 euro

**LOTTO 118**

1867 - 2 bajocchi bianco, n° 3A, splendido blocco di 9 (3x3) bordo di foglio in alto e al centro l'esemplare privo del punto tra BAJ e "3", il blocco è siglato da Enzo Diena ed è firmato per esteso da Emilio Diena. P. Catalogo

80 euro

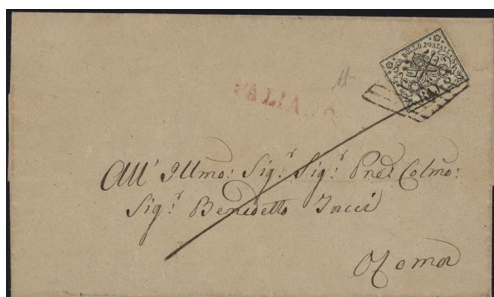
**LOTTO 119**

1867 - PALIANO - Rosso+griglia (8 pt), 2 baj bianco, n° 3A, su lettera per Roma 28 Mag 67, siglata da Alberto Diena. P. Catalogo 1500

100 euro



LOTTO 120

1867 - 2 bajocchi grigio azzurrastro carta sottile, n° 3Ab, ottimo/eccellente, freschissimo e ben marginato, gomma originale, tinta non comune. L'esemplare è siglato da Alberto Diena ed è corredato di certificato Raybaudi. P. Catalogo 1500

100 euro



LOTTO 121

1852 - 2 baj grigio azzurrastro, pt 12, n° 3Ab, ottimo, VITERBO doppio cerchio annullatore 1.11.65 per Bagnaia, splendido insieme non comune. P. Catalogo 6075

250 euro



LOTTO 122

1857 - 2 + 3 baj, n° 3Ab + 4a, il 3 baj bordo di foglio sinistro ma toccato in alto, ottimo il 2 baj, su lettera da Sigillo 14 GEN 53 annullo muto losanga a 9 rombi (8 pt.) per Firenze 18.1, insieme non comune. Siglata da Alberto Diena. P. Catalogo 2075

100 euro



LOTTO 123

1852 - 3 bajocchi, n° 4Aa + 4Aa oleoso + coppia del 4Ab, insieme molto bello in ottimo stato di conservazione, tutti gli esemplari sono muniti di sigla Alberto Diena, l'esemplare inferiore della coppia è con gomma integra. P. Catalogo 3200

200 euro



LOTTO 124

1852 - Studio del 3 bajocchi, n° 4, eccellente qualità, due su frammento, due angolo di foglio, occasione, conteggio di catalogo approssimato per difetto, presente anche l'oleoso. Tre esemplari firmati Raybaudi e/o Chiavarello. P. Catalogo 2360

150 euro



LOTTO 125

1862 - 3 bajocchi, n° 4, ottimo, con interspazio di gruppo superiore, su splendida lettera da Roma 8 Apr 62 per Jesi 10.4, l'ottimo insieme molto bello è siglato da Alberto Diena. P. Catalogo 720

80 euro



LOTTO 126

1853 - ARCEVIA - Anche annullatore su 3 baj, n° 4, ottimo, su lettera per Tavoleto, insieme di alta qualità e non comune. P. Catalogo 360

50 euro

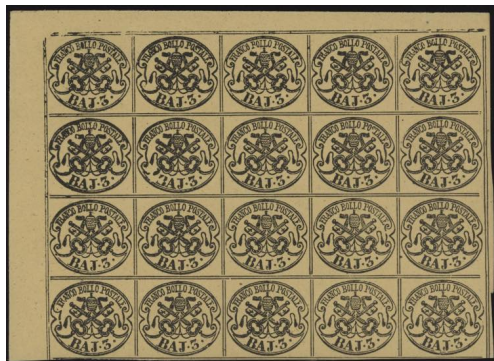
**LOTTO 127**

1863 - 3 baj giallo cromo, tiratura del 1863, n° 4A, in spettacolare blocco di 20 (5x4) con gomma integra e angolo di foglio, presenti le varietà, il non comune insieme è firmato per esteso da Giulio Bolaffi. P. Catalogo 4400

400 euro

**LOTTO 128**

1852 - 3 baj giallo cromo, n° 4A, in coppia con interspazio di gruppo, eccellente, bordo di foglio a sinistra, un esemplare nuovo con gomma originale e l'altro con gomma integra. P. Catalogo 375

50 euro

**LOTTO 129**

1857 - 3 baj bruno grigiastro, n° 4Ab, due esemplari (uno con interspazio di gruppo verticale) su lettera da Acquapendente 22 Apr 57 per Roma, l'ottimo insieme è firmato da Sorani. P. Catalogo 850

100 euro

**LOTTO 130**

1852 - 3 baj bruno, n° 4Ab, ottimo, su lettera lusso da Frosinone a Roma, siglata da Enzo Diena. P. Catalogo 425

65 euro

**LOTTO 131**

1862 - 3 b. bruno cuoio scuro, n° 4Ac, ottimo, su lettera da Anagni a Sassoferato 26 Dic 1862, annulli di transito Ancona, Narni, Arcevia, Senigallia, lusso. Firmata da Paolo Vaccari. P. Catalogo 1800

200 euro

**LOTTO 132**

1856 - 3 baj bruno rosaceo, n° 4b, 2 ottimi esemplari di tinte leggermente differenti, su lettera da Ancona 13.3.56 per Macerata. L'interessante insieme è corredato da certificato Chiavarello. P. Catalogo 2000

100 euro

**LOTTO 133**

1852 - 3 baj camoscio, n° 4c, ottimo, nuovo con gomma integra. Copia del certificato Diena del blocco di provenienza. P. Catalogo 10000

750 euro



LOTTO 134

1852 - 4 baj bruno grigio chiaro, n° 5, ottimo/eccellente. Bolaffi, Alberto Diena, certificato Colla (per esteso), certificato Enzo Diena (per esteso). P. Catalogo 35000

2000 euro



LOTTO 135

1852 - 4 baj giallo, n° 5A, 5 ottimi esemplari. P. Catalogo 2500

175 euro

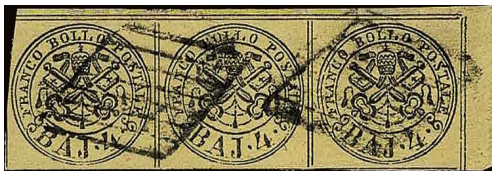

LOTTO 136

1852 - 4 baj giallo, n° 5A, splendida striscia orizzontale di tre angoli di foglio superiore destro. Siglata da Alberto Diena. P. Catalogo 1250

80 euro



LOTTO 137

1856 - 4 baj bruno rosaceo chiaro, n° 5a, coppia verticale bordo di foglio, un esemplare "otto filetti", su busta da Senigallia 27/2/56 per Piacenza 1 Mar. (Cat. 9.500,00 EUR in proporzione). P. Catalogo

500 euro

**LOTTO 138**

1852 - 5 baj, n° 6A + 6a + 6b, 3 ottimi esemplari. Alberto Diena, Bolaffi, Raybaudi, certificato Bolaffi, certificato Fiecchi (6b). P. Catalogo 2475

200 euro

**LOTTO 139**

1852 - Studio del 5 baj, n° 6, 8 esemplari nuovi con gomma (quartina firmata Giulio Bolaffi, striscia di 3 + singolo) e tre lettere (due con la coppia) di grande qualità da Roma a Genova "VIA DI SARZANA", in quella con l'esemplare isolato anche annullatore, le tre lettere sono firmate Raybaudi. P. Catalogo

400 euro

**LOTTO 140**

1852 - 5 baj rosa carminio, n° 6A, splendido blocco di 15 (5 x 3) angolo di foglio, freschissimo e con 13 esemplari con gomma integra, firmato per esteso sia da Giulio che da Alberto Bolaffi. P. Catalogo 11900

600 euro

**LOTTO 141**

1852 - 6 baj grigio verdastro e azzurroastro, n° 7 + 7b, due ottimi esemplari nuovi con gomma originale, freschi e ben marginati, entrambi sono siglati da Alberto ed Enzo Diena. P. Catalogo 6000

400 euro

**LOTTO 142**

1852 - 6 baj lilla azzurastro, n° 7Ab in coppia verticale, ottima, l'esemplare superiore con leggerissima traccia di linguella, l'altro con gomma integra. Molto bella e siglata Alberto Diena. P. Catalogo 12000

800 euro

**LOTTO 143**

1852 - 6 baj lilla grigio, n° 7A, ottimo, molto fresco, ben marginato e con gomma originale, esemplare non comune. P. Catalogo 4000

250 euro



LOTTO 144

1852 - 6 baj grigio verdastro, n° 7, ottimo, traccia di linguella invisibile.
Certificato Enzo Diena. P. Catalogo 2500

200 euro



LOTTO 145

1858 - 6 baj grigio, n° 7a, ottimo, frazionato diagonalmente al verso di lettera
da Ascoli 3 maggio 1858 per Spinetoli, in porto assegnato di 3 baj, triplo
porto per lettera nel circondario - atti processuali contenuti all'interno nel
testo, l'insieme raro e molto interessante è corredato di certificato "oro"
Raybaudi. P. Catalogo 12000

500 euro

**LOTTO 146**

1852 - 6 baj grigio perla, n° 7Aa, ottimo, nitido decalco, puntino naturale nella carta. Alberto Diena, Mondolfo. P. Catalogo 4000

180 euro

**LOTTO 147**

1852/1864 - 6 baj grigio perla, n° 7Aa, eccezionale blocco di 9 esemplari 3 X 3, 5 con gomma integra, grande rarità, un esemplare n° 7Ae, con difetto costante di cliché "cornice rotta a destra", il blocco è firmato da Enzo Diena ed è corredato da certificato storico di Alberto Diena del 1970, insieme eccezionale d'occasione, anche per rivenditore. P. Catalogo 72000

3600 euro

**LOTTO 148**

1852 - 6 baj grigio azzurro, n° 7b, ottimo, bordo di foglio superiore certificato Enzo Diena. P. Catalogo 3500

250 euro



LOTTO 149

1852 - 6 baj grigio, n° 7c, ottimo, oleoso, non comune, l'esemplare è corredato di certificato Enzo Diena. P. Catalogo 4500

325 euro



LOTTO 150

1852 - 7 baj azzurro, n° 8, ottimo. P. Catalogo 5000

325 euro



LOTTO 151

1852 - 7 baj azzurro, n° 8, ottimo, siglato da Alberto Diena. P. Catalogo 5000

300 euro

**LOTTO 152**

1852 - 7 bajocchi azzurro, n° 8, in eccellente e rara quartina molto fresca, i due esemplari sottostanti con gomma integra e firmati per esteso da Giulio Bolaffi, il blocco è siglato al centro da Alberto Diena. P. Catalogo 30000

1500 euro

**LOTTO 153**

1852 - 7 baj azzurro, n° 8, in splendida striscia orizzontale di 3 su piccolo frammento, annullo doppio cerchio piccolo "Ferrara 10 Feb 52", bell'insieme, visibili due esemplari adiacenti. P. Catalogo 960

70 euro

**LOTTO 154**

1852 - 7 baj azzurro, n° 8b, inchiostro oleoso, eccellente, raro in questo splendido stato. Certificato Vaccari ("... questa tipologia non mi era nota in questo eccezionale stato di conservazione...") P. Catalogo 15000

1800 euro

**LOTTO 155**

1852 - 8 baj bianco, n° 9, in splendida quartina con gli esemplari inferiori integri, l'insieme è siglato Enzo Diena (2/3 della firma in quanto probabilmente la quartina apparteneva ad un blocco maggiore). P. Catalogo 6000

300 euro

**LOTTO 156**

1852 - 8 baj bianco, n. 9a, oleoso, ottimo. Certificato Vaccari. P. Catalogo 4000

300 euro

**LOTTO 157**

1852 - 50 baj azzurro scuro, n° 10a, riparato maluccio e corto in alto e a sinistra, comunque esemplare originale. P. Catalogo 4500

100 euro



LOTTO 158

1854 - 50 bajocchi azzurro + 8 baj bianco coppia orizzontale, n° 10 + 9, eccellente qualità su fronte di lettera da Roma 24 GEN 1864 per la Francia, il raro insieme è firmato per esteso da: Alberto Diena, Enzo Diena, Alberto Bolaffi e sul retro da Giulio Bolaffi, "Chemin De Mer", grande qualità per amatore. P. Catalogo 7200

550 euro



LOTTO 159

1858 - 50 bajocchi azzurro + 1 baj, n° 10 + 2, eccellente il 50 bajocchi, sfiorato l'altro di poco valore, su bella lettera con testo completo da Roma 15 agosto 1858 per Malta ove giunse il 19 dello stesso mese, il raro insieme è firmato per esteso da Alberto Bolaffi ed è siglato da Alberto Diena. P. Catalogo 14000

1000 euro



LOTTO 160

1852 - 50 baj azzurro scuro, n° 10a, ottimo/eccellente, con ampi margini, grandi orizzontalmente, fresco e con gomma originale, raro in questo splendido stato di conservazione. L'esemplare ha molte sigle e firme, compresa quella di Raybaudi ed è corredato da certificato di Alberto Diena. P. Catalogo 50000

4200 euro



LOTTO 161

1852 - 1 scudo rosa carminio, n° 11, ottimo/eccellente, bordo di foglio a destra. Certificato Enzo Diena, certificato Vaccari (qualità extra). P. Catalogo 7500

750 euro

**LOTTO 162**

1852 - 1 Scudo rosa carminio, n° 11, leggermente difettoso ma di bell'aspetto, annulli originali. P. Catalogo 7500

140 euro

**LOTTO 163**

1852 - 50 baj azzurro oltremare scuro, stampa difettosa, n° 12, ottimo/eccellente, freschissimo e con ampi margini, enorme in basso, grande rarità del settore, in particolare in questo eccellente stato di conservazione, non più di 15/20 esemplari esistenti. L'esemplare è corredato di certificato storico Enzo Diena per esteso del 1982. P. Catalogo 65000

4800 euro

**LOTTO 164**

1867 - Valore in centesimi, serie completa non dentellata, n° 13/20, 8 eccellenti valori, il certificato Bolaffi (110%) afferma che "tutti i valori sono fior di stampa...tranne il 3 cent. grigio rosa e l'80 cent. rosa lillaceo", (specificando che questi sono 120%!), in realtà la traccia di linguella è sul bordo superiore, quindi sono integri anch'essi. Grande occasione anche per l'eccezionale qualità. P. Catalogo 34760

3250 euro

**LOTTO 165**

1867 - 2 cent. verde, n° 13, due ottime coppie con interspazio di gruppo non piegato, gomma integra, tutti i 4 esemplari firmati per esteso da Giulio Bolaffi. P. Catalogo 2200

150 euro



LOTTO 166

1889 - 3, 10, 20, 40 e 80 cent. ristampe Moens, in nero su carta bianca a mano di medio spessore, vergata verticalmente e filigranata, insieme non comune. Certificato Raybaudi (circostanziato). P. Catalogo

140 euro



LOTTO 167

1867 - 2 cent. verde giallo, n° 13, eccellente, angolo di foglio. Certificato RDiena. P. Catalogo 650

50 euro



LOTTO 168

1867 - 3 cent. grigio rosa, n° 14, ottimo, nuovo con gomma originale. Il raro esemplare è munito di certificato Raffaele Diena. P. Catalogo 7500

650 euro



LOTTO 169

1867 - 3 cent. grigio, n° 15, eccellente esemplare angolo di foglio e con ampi margini e filetti abbondantemente completi, nuovo con gomma originale, probabilmente integra ma valutato come linguellato per un ombratura naturale sulla gomma in basso sopra la sigla di Alberto Diena. P. Catalogo 3000

300 euro



LOTTO 170

1867 - 5 cent. azzurro, n° 16 (a mio parere n° 16a, azzurro celeste), in splendida quartina angolo di foglio superiore sinistro, molto fresca e firmata per esteso da Giulio Bolaffi, l'insieme ha anche il "timbrino" Asinelli e Parma. P. Catalogo 1800

140 euro



LOTTO 171

1868 - 5 cent. verde giallo due esemplari + 40 cent. giallo due esemplari + 10 cent. arancio vermiglio due esemplari, n° 16, 19 e 26a, ottimi, su fronte di lettera completo da Roma per l'Inghilterra. L'insieme è firmato Chiavarello. P. Catalogo 1575

250 euro



LOTTO 172

1867 - 5 + 10 + 40 cent., tricolore mista due emissioni, n° 16a + 19 + 26, ottimi, su piccolo frammento. Certificato Diena. P. Catalogo

175 euro



LOTTO 173

1867 - 5 cent. verde azzurro non dentellato, n° 16, splendida coppia bordo di foglio, su piccolo frammento, appariscente insieme. P. Catalogo 1200

100 euro



LOTTO 174

1868 - 5 cent. azzurro verdastro, n° 16, splendida coppia bordo di foglio, su lettera da Vetralla (Pt 12) per Viterbo 19 GEN 68, insieme molto raro e di qualità. P. Catalogo 7800

450 euro

**LOTTO 175**

1868 - 5 cent. azzurro verdastro non dentellato, n° 16, in splendida coppia orizzontale angolo di foglio su lettera da Velletri 28. MAR 1868 per Terracina 29 MAR, indirizzo cancellato. P. Catalogo 1800

100 euro

**LOTTO 176**

1867 - 10 cent. non dentellato, n° 17, ottimo/eccellente, gomma integra e firmato in alto da Giorgio Colla, inoltre siglato da Alberto ed Enzo Diena. P. Catalogo 10000

400 euro

**LOTTO 177**

1867 - 10 cent. vermiglio, n° 17, ottima/eccellente coppia orizzontale bordo di foglio a sinistra, su lettera da Veroli (SI, punti 10) poco impresso ma leggibile per Alatri, piega orizzontale d'archiviazione lontana dall'affrancatura, l'insieme non comune/raro è firmato da Raybaudi. P. Catalogo 5000

240 euro

**LOTTO 178**

1867 - 10 cent. arancio vermiglio, n° 17, splendida coppia verticale con interspazio di gruppo, rara. Certificato Colla. P. Catalogo 15000

750 euro

**LOTTO 179**

1867 - 10 cent. vermiglio arancio, n° 17, splendida quartina angolo di foglio superiore sinistro, freschissima e con gli esemplari inferiori con gomma integra, l'insieme raro è corredato di certificato storico di Oliva Guglielmo del 1958. P. Catalogo 30000

1750 euro

**LOTTO 180**

1867 - 10 centesimi vermiglio arancio + 40 centesimi giallo senza punto dopo la cifra, n° 17 + 19a, ottimi, su lettera da Roma 18.12.1867 per la Francia dove giunse il 20.12.1867. Il non comune insieme è siglato da Alberto Diena. P. Catalogo 1800

100 euro



LOTTO 181

1867 - 10 cent. vermiglio arancio, n° 17, ottimo, su lettera lusso da Castelnuovo di Porto 2C (pt 5) per Roma 18.10. P. Catalogo 670

75 euro



LOTTO 182

1867 - 20 cent. rosso bruno, n° 18 + 18b, eccellente coppia orizzontale angolo di foglio superiore sinistro, gomma integra (linguella sul bordo lontana dai francobolli), un esemplare reca la varietà "mancanza del punto dopo la cifra", insieme non comune, in particolare in questo splendido stato di conservazione. P. Catalogo 5100

300 euro



LOTTO 183

1867 - 20 cent. rosso indiano, n° 18, ottimo/eccellente blocco di 16 angolo di foglio, 15 con gomma integra, 12 con decalco, enorme valore di catalogo, insieme raro. P. Catalogo 31625

1300 euro

**LOTTO 184**

1867 - 40 cent. giallo, n° 19, ottima coppia verticale con interspazio orizzontale non piegato come di consueto, gomma integra e firmata per esteso da Giulio Bolaffi su entrambi gli esemplari (Pos. 46/50), l'esemplare inferiore con falla di gomma originale che si vede anche sul fronte. P. Catalogo 2400

100 euro

**LOTTO 185**

1867 - 40 cent. giallo, n° 19, spettacolare blocco di 16 (4x4) angolo di foglio superiore destro, 15 esemplari con gomma integra, 2 esemplari senza punto, al retro una "curiosa" segnatura, carta riciclata? Rarità. P. Catalogo 12600

500 euro

**LOTTO 186**

1867 - 40 cent. giallo, n° 19 + 19a, splendida quartina angolo di foglio superiore destro con gli esemplari sottostanti gomma integra, sono presenti nel blocco due esemplari completamente privi del punto dopo la cifra, valutazione di catalogo approssimata per difetto, l'insieme è siglato da Alberto Diena. P. Catalogo 3000

200 euro

**LOTTO 187**

1867 - 40 cent. giallo, n° 19, eccellente, angolo di foglio superiore. Siglato da Emilio ed Enzo Diena. P. Catalogo 325

25 euro

**LOTTO 188**

1868 - 40 e 80 centesimi non dentellati, n° 19a + 20a, due ottimi esemplari, il 40 cent. con varietà di posizione, su lettera da Roma 13 feb 68 per Torino 15 feb, insieme molto raro, leggera piega verticale che non intacca i francobolli. Siglata Alberto Diena e certificato Colla. P. Catalogo 8600

650 euro

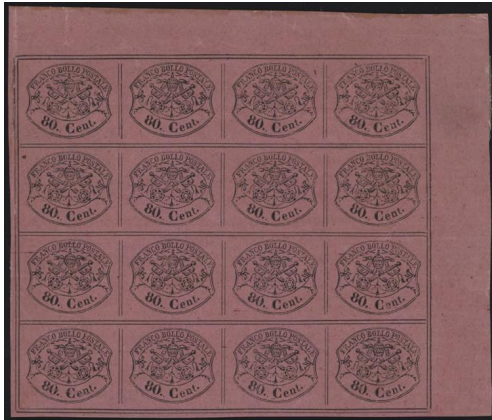

LOTTO 189

1867 - 80 cent. rosa lillaceo, n° 20, spettacolare blocco di 16, angolo di foglio e gomma integra. P. Catalogo 11200

400 euro

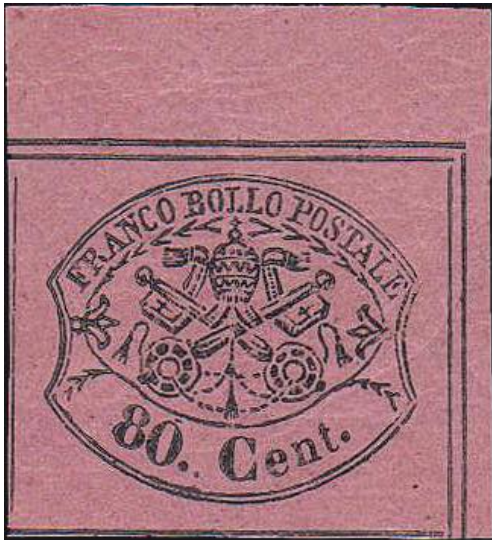

LOTTO 190

1867 - 80 cent. rosa lillaceo, n° 20, angolo di foglio superiore destro, ottimo/eccellente. P. Catalogo 350

70 euro



LOTTO 191

1869 - 80 cent. rosa lillaceo vivo, n° 20a, eccellente esemplare con sette filetti e interspazio di gruppo, enormi margini e molto fresco, isolato su lettera di buona conservazione da Roma 6 Feb 69 per Torino. Siglata Emilio Diena e firmata Oliva. P. Catalogo 14500

675 euro

**LOTTO 192**

1868 - 2 cent. verde chiaro, n° 22 + 22c + 22da, splendida e "simpatica" quartina gomma integra che presenta diverse varietà, tutti i 4 esemplari firmati per esteso da Giulio Bolaffi (1925!), stampa incompleta su un esemplare. P. Catalogo

60 euro

**LOTTO 193**

1868 - Valore in centesimi, dentellata, n° 22/31, ottima serie completa, il n° 23 con certificato Bolaffi ed il n° 27 con certificato Bolaffi e Diena. P. Catalogo 36628

2000 euro

**LOTTO 194**

1868 - 2 cent. verde giallo, n° 22a, ottimo/eccellente, fresco, ben centrato e con gomma integra, proveniente dal foglio di 64 esemplari. L'esemplare è corredato di certificato Alberto Diena. P. Catalogo 1400

100 euro

**LOTTO 195**

1868 - 5 cent. azzurro chiaro, n° 25 + 25h, splendida coppia verticale angolo di foglio inferiore sinistro, un esemplare con varietà "senza punto dopo la cifra", eccellente qualità, inoltre il frammento ha il raro ovale di NORMA (punti R1), valutazione di catalogo approssimata molto per difetto. P. Catalogo 3842

200 euro

**LOTTO 196**

1868 - 5 cent. azzurro verdastro, n° 25a/l, splendida striscia orizzontale di tre con interspazio di gruppo, doppia dentellatura al centro, gomma integra, perfetta e rara. Appartenendo alla riga superiore gli esemplari sono non dentellati in alto. Certificato storico del 1952 di Alberto Diena. P. Catalogo 18200

1000 euro

**LOTTO 197**

1868 - 5 cent. azzurro scuro, n° 25d, ottimo, nuovo con gomma originale. P. Catalogo 3500

300 euro

**LOTTO 198**

1868 - 5 cent. azzurro chiaro, n° 25g, in splendido blocco di 9 (3 x 3) con nitido decalco, 6 esemplari con gomma integra, insieme raro in eccellente stato di conservazione. P. Catalogo 16500

450 euro



LOTTO 199

1868 - 10 cent. arancio vermiglio, n° 26, ottimo, su lettera da CARBOGNANO (SD, pt. R1) come sempre poco impresso 19.8.68 per Viterbo 20.8 via Ronciglione, insieme molto raro. P. Catalogo 17550

600 euro



LOTTO 200

1870 - 20 cent. azzurro chiaro, Regno n° 26, ottimo, su tre lettere del 1870 da Magliano a Viterbo (1.1; 5.5 e 9.6), una ha l'interessante e divertente caratteristica: l'annullo di transito a Narni presenta la data del 1 gen 1869 per una dimenticanza dell'addetto che sul timbro non ha cambiato l'anno ma solo il mese, e risulta quindi viaggiata nel tempo, giunta un anno prima della partenza! P. Catalogo

120 euro



LOTTO 201

1868 - 10 cent. vermiglio arancio, n° 26a, spettacolare striscia orizzontale di 4 con gomma originale e composta da esemplari perfettamente centrati, il primo esemplare è non dentellato a sinistra, gli ultimi tre sono privi della dentellatura verticale nell'esemplare di centro, caratteristica non catalogata (26i, 26n...), insieme presumibilmente molto raro se non unico. P. Catalogo

310 euro



LOTTO 202

1868 - 10 cent. arancio, n° 26c, ottimo, con doppia dentellatura in basso, nitido annullo di Toscanella, odierna Tuscania 1.12.69. Firmato G. Oliva. P. Catalogo

50 euro

**LOTTO 203**

1868 - 20 cent. rosso indiano, n° 27, ottimo/eccellente, per freschezza e centratura, il non comune esemplare di questa splendida qualità è firmato per esteso da Giulio Bolaffi ed è siglato Alberto Diena. P. Catalogo 8000

500 euro

**LOTTO 204**

1868 - 20 cent rosso bruno (indiano), n° 27a/l, eccezionale coppia verticale, freschissima, nuova con gomma originale, integra per l'esemplare sottostante, con a sinistra l'interspazio di gruppo (doppia dentellatura...), insieme molto raro non catalogato, la coppia è firmata da Emilio Diena, è corredata di certificato di Alberto (1971) ed Enzo Diena (1976) che ha firmato per esteso entrambi gli esemplari. Siamo disponibili a separare la coppia in caso di richiesta in tal senso, anche se a mio parere sarebbe un "peccato" filatelico. La valutazione di catalogo è approssimata per difetto. P. Catalogo 30000

2000 euro



LOTTO 205

1868 - 20 cent. dentellato rosa brunastro, n° 27c, ottimo. P. Catalogo 1200

100 euro



LOTTO 206

1868 - 20 cent. lilla rosa, n° 28d, in eccellente quartina, freschissima, centrata e con gomma integra, non comune in questo splendido stato di conservazione. La quartina è siglata in alto da Alberto Diena. P. Catalogo 4800

250 euro



LOTTO 207

1868 - 20 cent. lilla rosa, n° 28e, in splendida quartina, gli esemplari di destra con gomma integra, il non comune blocco di 4 è corredato da Certificato Diena. P. Catalogo 2100

150 euro



LOTTO 208

1869 - 10 cent. arancio vermiglio, n° 26, ottimo, su busta da ANZIO, Ovale in nero "direzione postale di Anzio" (pt. R2), per Roma 10.05.1869 e viaggiata tramite l'ambulante Roma-Ceprano. Insieme molto raro. P. Catalogo 25000

1000 euro



LOTTO 209

1868 - 80 cent. rosa lillaceo, n° 30k, splendida quartina con gomma originale, si tratta di due coppie orizzontali prive dei filetti divisorii, gli esemplari di sinistra perfettamente centrati, insieme non comune, in particolare di questa splendida qualità, il blocco è siglato da Alberto Diena. P. Catalogo 4400

275 euro



LOTTO 210

1863 - Tre lettere con annulli pontifici su Sardegna, francobolli difettosi ma annulli non comuni. Morrovalle annullatore su coppia del 10 cent. n° 14E per Corneto e due lettere da Gualdo Tadino annullate con griglia su coppia del 10 cent. e 20 cent. P. Catalogo 3000

130 euro



LOTTO 211

1868 - VALENTANO, punti 13 - 10 cent. non dentellato, n° 17, ottimo, su lettera per Viterbo, annullato in transito a Tuscania 18.1.68, molto bella! Ex collezione Andreotti. Firmata Raybaudi. P. Catalogo 9450

500 euro



LOTTO 212

1868 - 10 cent. non dentellato - OLEVANO punti 13, n° 17, ottimo, su lettera 17.4.68 per Roma stessa data, rara. Firmata Raybaudi, certificato Bottacchi. Ex collezione Andreotti. P. Catalogo 10450

450 euro



LOTTO 213

1868 - 10 cent. non dentellato - MARINO punti 12, n° 17, lieve piega orizzontale, su lettera 17.2.68 per Roma, indirizzo in parte asportato. Sigla Alberto Diena, firma Raybaudi, certificato Bottacchi. Ex collezione Andreotti. P. Catalogo 6450

300 euro



LOTTO 214

1867 - 10 cent. non dentellato - TOLFA SD, pt 10 sulla II emissione, n° 17, su lettera 23 nov 67 per Vetralla, splendido insieme, raro. P. Catalogo 2750

150 euro



LOTTO 215

1852 - 1 baj - TOSCANELLA (odierna Tuscania) SD annullatore, pt 6, n° 2, tre lettere per Viterbo, belle. P. Catalogo 1335

50 euro

**LOTTO 216**

1859 - Emissione completa, n° 1/9, ottimi/eccellenti. Tutti Bolaffi + altre firme su alcuni. P. Catalogo 7500

625 euro

**LOTTO 217**

1859 - Serie completa n° 1/9, ottima/eccellente, 1 e 5 baj con gomma integra. P. Catalogo 3750

350 euro

**LOTTO 218**

1859 - 3 baj verde, n° 4, ottimo blocco di quattro, bordo di foglio in basso, nuovo con gomma originale, due esemplari con gomma integra. Firma Oliva. P. Catalogo 1080

100 euro

**LOTTO 219**

1851 - la Emissione, n° 1/3, nuova con gomma originale, 1 tiratura, eccellente aspetto, i tre esemplari hanno singoli certificati Alberto o Enzo Diena storici con la dicitura "perfetto", e hanno anche il certificato Bolaffi, il 20 cent. "turchino scuro" al 75%, il 5 e 40 cent. sono angolo di foglio ed il certificato afferma essere al 25% qualitativo, credo perchè nel 40 cent. si nota un difetto all'altezza della "B" di "BOLLO", insieme molto bello da esaminare ad un prezzo congruo. P. Catalogo 100000

3500 euro



LOTTO 220

1851 - Serie completa, n° 1/3, ottima/eccellente, il 5 cent. nero è firmato per esteso da Colla (con certificato), Raybaudi e siglato Alberto Diena, il 40 cent. è firmato per esteso da Emilio Diena e Giulio Bolaffi ed è munito di certificato Bottacchi. P. Catalogo 14600

1200 euro



LOTTO 221

1851 - Prima serie completa, n° 1/3, buonissima, tre ampi margini e uno appena sfiorato in tutti gli esemplari, sigle Emilio Diena (40 cent.) e/o Ferrario. P. Catalogo 14600

350 euro



LOTTO 222

1851 - 20 cent. azzurro I emissione, n° 2, ottimo/eccellente, bordo di foglio superiore. Firmato Giulio Bolaffi, certificato Alberto Diena, certificato Bolaffi. P. Catalogo 28000

1700 euro



LOTTO 223

1852 - 20 cent. azzurro, n° 2, ottimo, su letterina di piccolo formato da Tortona 15.1.52 per Torino 16/1, insieme di grande qualità firmato da Giulio Bolaffi 1947 (!) e munito di certificato Raffaele Diena. P. Catalogo 2400

180 euro

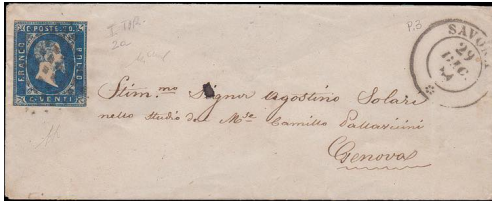

LOTTO 224

1851 - 20 cent. azzurro I tiratura, n° 2a, margini a filo, su lettera da Savona 29.12.51 per Genova. Siglata da Alberto Diena, firmata Chiavarello. P. Catalogo 5500

140 euro



LOTTO 225

1853 - 20 cent. azzurro chiaro, n° 2f, due esemplari, uno perfetto e l'altro difettoso, su lettera da Genova 15.6.53 per Porto Torres 16 Giu 53. Certificato Sorani. P. Catalogo 4200

175 euro

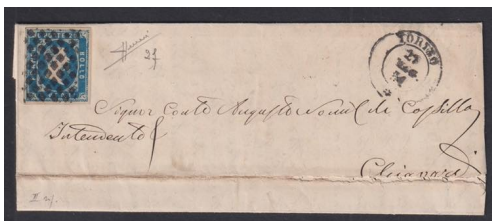

LOTTO 226

1851 - 20 cent. azzurro chiaro, n° 2f, ottimo, Il riporto, su lettera da Torino 29 Mag 51 per Chiavari 30 Mag, interessante, occasione. Firmata Sorani. P. Catalogo 2100

120 euro

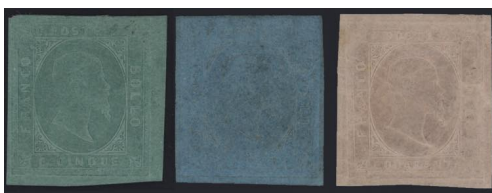

LOTTO 227

1853 - Il serie, n° 4/6, ottima, nuova con gomma originale, molto rara, il 5 centesimi bordo di foglio a destra, i tre esemplari sono siglati da Enzo Diena, il 40 centesimi anche con relativo certificato. Inoltre i tre esemplari hanno singoli certificati finanziari Bolaffi con l'indicazione dello stato di conservazione (dal 20 al 60%). P. Catalogo 123000

4800 euro



LOTTO 228

1853 - 5 centesimi verde, n° 4, ottimo, isolato su lettera da Torino 22 GIU 57 per Pinerolo, la splendida busta è siglata da Enzo Diena ed è munita di certificato Bolaffi. P. Catalogo 20625

1250 euro



LOTTO 229

1854 - 40 cent. rosa chiaro, n° 6, ottimo, su piccolo frammento e nitido annullo Torino 19 ott 54 5 S, stampatello dritto. Certificato Caffaz. P. Catalogo 2150

175 euro



LOTTO 230

1853 - 40 cent. rosa, n° 6a, buon esemplare con tre grandi margini e uno un po' stretto a destra, rilievo nitido e gradazione di colore pregevole, isolato su lettera da Bra' 13.5.53 per Firenze 18 Mag e transito a Torino il 15 maggio, affrancata in tariffa primo porto per missive verso il Granducato di Toscana. Certificato Cardillo. P. Catalogo 14000

475 euro



LOTTO 231

1855 - Lettera spedita da Spezia per la Via di Mare (rosso) il 29 aprile 1855 affrancata con III emissione 5 cent. verde oliva (coppia) + 20 cent. indaco, n° 7c + 8c, annullati in arrivo con il c.s. con ore "Genova 1 MAG 55", in tariffa di porto ordinario, la coppia è perfetta, fresca e ottimamente marginata, il 20 cent. è stato staccato per controllo e riposizionato 4 mm più in basso, probabilmente per fini estetici, colori perfettamente conservati, particolarmente di pregio nei francobolli da 5 centesimi, insieme rarissimo. La lettera è firmata per esteso da Enzo Diena ed è munita del certificato Cardillo ben circostanziato e di Alberto Diena (1963!). P. Catalogo 75000

1500 euro

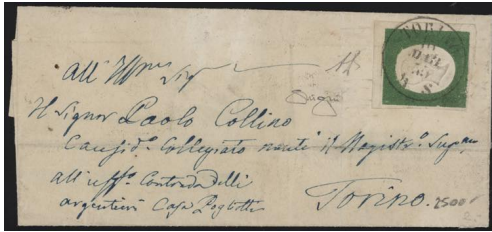

LOTTO 232

1855 - 5 cent. verde scuro, n° 7e, ottimo, grandi margini su tre lati e abbondantemente completo a sinistra, isolato su lettera di piccolo formato da Torino 16 marzo 1855 per città, tariffa esatta per città o distretto, insieme molto raro. La lettera è siglata da Alberto Diena ed è munita di certificato fotografico "oro" Raybaudi/Vignati. P. Catalogo 28500

1500 euro



LOTTO 233

1855 - 20 cent. azzurro, n° 8, splendida coppia orizzontale su ampio frammento da Torino a Genova. Firmata Colla. P. Catalogo 2700

140 euro



LOTTO 234

1855 - 20 cent. celeste, n° 8a, ottimo, bordo di foglio, su busta da Sommariva 5/3/55 per Alba 6 mar 55, splendido insieme. Raybaudi, certificato Ferrario. P. Catalogo 16500

800 euro

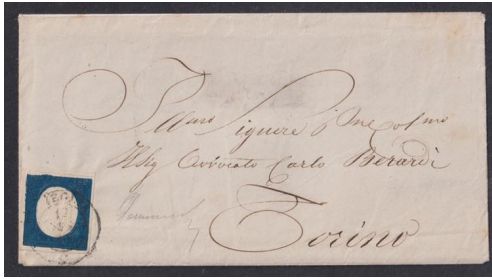

LOTTO 235

1855 - 20 cent. indaco, con doppia incisione a secco, n° 8ce, ottimo, su busta da Oneglia 17/7/1855 per Torino 18 Lug, insieme di grande qualità. Dominese. P. Catalogo 4200

275 euro



LOTTO 236

1863 - Serie completa dei 6 valori senza effigie, con gomma originale (!), quindi non scarti di stamperia, qualità mista, leggermente difettosa, catalogata dal catalogo Bolaffi. Certificato dello Studio Peritale Romano. P. Catalogo

500 euro



LOTTO 237

1857 - 5 cent. verde smeraldo scuro + 20 cent. cobalto scuro, n° 13f (x2) + 15b, ottimi. Tirature del 1855, su bella lettera da Torino 24 Marzo 57 per Napoli 29 Marzo, "col Vapore". L'insieme è accompagnato da due certificati: Giorgio Colla e Silvano Sorani ed è firmato Catania e Cardillo. P. Catalogo 11475

370 euro



LOTTO 238

1857 - 5 cent. verde mirto (cp) + 20 cent. indaco, n° 13A + 15Ab, tinte del 1857, ottimi, su unico frammento con annullo di Genova. Siglato Emilio Diena. P. Catalogo 2735

180 euro

**LOTTO 239**

1861 - 5 c. verde oliva grigiastro, n° 13Bd, I tavola, splendida coppia verticale con annullo centrale Scarperia (Toscana, 6 punti non conteggiato) DC 3.2.61, ottimo e non comune insieme. Certificato storico di Alberto Diena (1966). P. Catalogo 1470

150 euro

**LOTTO 240**

1855 - 5 cent. verde smeraldo scuro, n° 13f, splendida coppia orizzontale, ottimo insieme, occasione non comune. Firmata G. Oliva. P. Catalogo 2900

150 euro

**LOTTO 241**

1861 - 10 cent., n° 14C, 4 esemplari in diverse tonalità, perfetti e con colori molto intensi, uno è firmato Sorani (n° 14Ce). P. Catalogo 1150

80 euro



LOTTO 242

1859 - 10 cent. bruno violaceo, n° 14Ab, ben marginato, minimi puntini di ingiallimento. Firmato Sorani. P. Catalogo 1400

70 euro



LOTTO 243

1859 - 10 cent. bruno cioccolato scuro + 40 cent. scarlatto, posizione 12, n° 14Af + 16A, ottimi, su letterina di discreta conservazione da Torino 3.11.59 per Parigi e poi rispedita a Firenze 14 nov, numerosi annulli in varie colorazioni, di transito e dei vari arrivi. Firmata Cardillo. P. Catalogo 4875

250 euro



LOTTO 244

1861 - 10 cent. grigio olivastro scuro, n° 14Ca, due ottimi esemplari su lettera da Livorno 5 aug 61 per Napoli 7 ago. Siglata Alberto Diena. P. Catalogo 1300

100 euro



LOTTO 245

1861 - 10 c. bruno lillaceo, n° 14Ba, coppia orizzontale corta a sinistra, su lettera da Lonato 12 GEN 61 per Brescia (poco nitido), colorazione non comune. Firmata Chiavarello e siglata da Alberto Diena. P. Catalogo 1950

75 euro

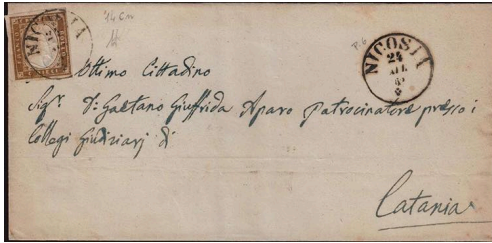

LOTTO 246

1861 - SICILIA - 10 cent. bruno, n° 14Cp, ottimo, su lettera da Nicosia (pt 5)
24 ott 62 per Catania 26 ott. Siglata Alberto Diena. P. Catalogo 1420

100 euro



LOTTO 247

1862 - 20 cent. celeste (Rattone celeste vivo), Sardegna IV emissione, n°
15Da, ottimo, nuovo con gomma originale. P. Catalogo 300

35 euro



LOTTO 248

1862 - 20 cent. indaco chiaro, Sardegna IV emissione, n° 15Eb, buon
esemplare nuovo con gomma originale, piccolo punto di ingiallimento. Rara
tonalità. P. Catalogo 800

30 euro



LOTTO 249

1862 - 20 centesimi celeste + azzurro oltremare, n° 15Da + 15Dc, valori "gemelli", ottimi (uno appena "toccato" in un punto) su letterina di ottimo aspetto da Torino 24 MAR 62 per la Francia 25 Marzo. L'insieme è siglato da Enzo Diena, firmato da Raybaudi e Paolo Cardillo. P. Catalogo

80 euro



LOTTO 250

1855 - 20 cent. celeste grigiastro, n° 15Db, intaccato, su lettera da Albairate (DC, pt 10) 12.8.62 per Milano 13.8, annullo raro, splendido aspetto. Firmata Vaccari e siglata da Emilio Diena. P. Catalogo 2400

85 euro



LOTTO 251

1861 - 20 cent. cobalto oltremare scuro, n° 15Di, ottimo, tinta non comune. P. Catalogo 1200

90 euro



LOTTO 252

1862 - 40 cent. rosa carminio lillaceo, Sardegnia IV emissione, n° 16Eb, in quartina nuova con gomma integra per gli esemplari inferiori e gomma originale per gli altri due, alcuni punti di ingiallimento. Firma di garanzia Ferrario al retro. P. Catalogo 1800

100 euro



LOTTO 253

1858 - 80 cent. bistro arancio, n° 17, in splendida quartina con gomma originale, integra secondo il certificato, perfetta e molto bella. Siglata da Alberto Diena, certificato Ferrario. P. Catalogo 1750

150 euro



LOTTO 254

1860 - 80 cent. giallo arancio chiaro, n° 17B, ottimo, annullato Genova 25 ago 60 e Londra in arrivo rosso. Raybaudi. P. Catalogo 800

70 euro



LOTTO 255

1861 - 80 cent. giallo arancio, n° 17C, ottimo, su piccolo frammento con annullo Ufficio del Porto - Genova. Sigla Enzo Diena. P. Catalogo 850

65 euro



LOTTO 256

1861 - 1 cent. con errore di cifra "2", n° 191, buon esemplare, usato con nitido annullo di Parma. Al retro il francobollo è stato firmato per esteso da Emilio Diena, Siglato Alberto Diena, ha timbrino di garanzia A. Bolaffi e Asinelli ed è corredato da certificato Cardillo. P. Catalogo 6000

400 euro



LOTTO 257

1861 - Sperimentali, Per Stampati, 1 e 2 cent., n° 19S/20S, con l'effigie del Sovrano anziché la cifra, ottimi, sono degli esemplari discussi con diverse opinioni sull'origine. Certificati Enzo Diena (per esteso) e Giorgio Colla. (4 certificati). P. Catalogo 11000

1000 euro



LOTTO 258

1861 - 2 cent. grigio nero, n° 20, splendida quartina con grandi margini, su piccolo frammento e con nitido annullo originale di Torino 27 GEN 62. P. Catalogo 2600

150 euro

**LOTTO 259**

1861 - 2 cent. grigio verdastro, n° 20g, senza cifra e gomma integra sul lato della stampa, lieve assottigliamento in un angolo, non comune Certificato Bottacchi. P. Catalogo 3000

100 euro

**LOTTO 260**

1861 - 2 cent. grigio nero, n° 20h, con la cifra al centro capovolta, ingiallimento, discreto esemplare comunque non comune. Siglato da Alberto Diena. P. Catalogo 6500

200 euro

**LOTTO 261**

1861 - Sardegna/Regno d'Italia - Stampe per Giornali, 2 centesimi grigio con effigie di Vittorio Emanuele II al posto della cifra "2", n° 20S, ottimo e non comune, non emesso, esemplare dal punto di vista storico controverso. Certificato Diena per esteso. P. Catalogo 5500

450 euro



LOTTO 262

1861 - 2 cent. grigio per stampati, n° 20S, con effigie del Sovrano al posto della cifra a rilievo, ottimo, anche per collezionista del Regno d'Italia, non comune, francobollo controverso e al centro di dibattito acceso, e, come i francobolli discussi, interessante per personalizzare la propria collezione. Firmato Diena. P. Catalogo 5500

425 euro



LOTTO 263

1859 - Serie completa di 7 valori in splendido stato di conservazione, non comune di questa qualità. Raffaele Diena (1/2 g.), Emilio Diena (1, 5 e 50 g.), Enzo Diena (2 e 20 g.), Alberto Diena (50 g.). Nostro certificato. P. Catalogo 9450

750 euro



LOTTO 264

1859 - 2 grana azzurro verdastro, n° 8b, su due grandi frammenti indirizzati ai Fratelli Fischer! Non in vendita! Sono stati inseriti per il semplice piacere dell'incontro! P. Catalogo 650

1000 euro



LOTTO 265

1859 - 5 grana rosa carminio, n° 9, ottimo, molto fresco. Certificato Diena. P. Catalogo 3000

220 euro



LOTTO 266

1859 - 5 grana carminio scuro I tavola, n° 9b, in quartina bordo di foglio in basso, insieme rarissimo, difetti, sfiorata a sinistra e assottigliamento. P. Catalogo 42500

800 euro



LOTTO 267

1859 - 10 grana azzurro cupo, n° 12, 3 ottimi esemplari. P. Catalogo 2700

200 euro



LOTTO 268

1859 - 20 grana ardesia scuro, n° 13c, splendida coppia orizzontale, perfetta. Siglata da Emilio e Alberto Diena, certificato Colla. P. Catalogo 7500

500 euro



LOTTO 269

1859 - 20 grana ardesia violaceo, n° 13d, ottimo, usato con annullo originale. Siglato da Emilio e Alberto Diena, certificato Colla. P. Catalogo 2400

180 euro



LOTTO 270

1859 - 50 grana lacca bruno, n° 14, ottimo, firmato Giulio Bolaffi per esteso. P. Catalogo 2000

200 euro



LOTTO 271

1859 - 50 grana lacca bruno violaceo, n° 14b, ottimo/eccellente, fresco e con margini molto ampi, uno dei francobolli usati più rari di Napoli e Sicilia. Firmato da Alberto ed Enzo Diena per esteso, certificato Chiavarello. P. Catalogo 45000

3000 euro



LOTTO 272

1860 - Saggi FICAROTTA da 10 centesimi, Bolaffi n° 47A e 47B, Sassone n° P64 + 64a, ottimi, da esaminare, entrambi i rari esemplari hanno il loro certificato finanziario Bolaffi (30 e 70%), insieme raro. P. Catalogo 13000

1000 euro



LOTTO 273

1852 - 1 quattrino nero, n° 1, varietà di cliché, ottimo aspetto, ben marginato, lieve assottigliamento nel margine inferiore, gomma originale, raro. Certificato Diena ("buono stato"). P. Catalogo 32000

700 euro



LOTTO 274

1851 - 2 soldi scarlatto su azzurro, n° 3, eccellente per freschezza, margini e annullo "Lari - 20 Ago 1852", raro in questo splendido stato di conservazione. Certificato Sorani. P. Catalogo 16000

1600 euro



LOTTO 275

1851 - 1 crazia carminio cupo su azzurro, n° 4a, splendido!, freschissimo e colore molto ben conservato. Certificato Diena per esteso (...perfetto). P. Catalogo 22000

1250 euro



LOTTO 276

1851/52 - 2 crazie azzurro chiaro su grigio, n° 5, ottimo, raro, come tutti i francobolli nuovi del Granducato. Siglato da Alberto Diena e firmato da Raybaudi Maurizio. P. Catalogo 15000

1100 euro

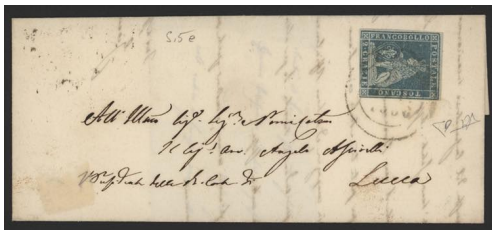

LOTTO 277

1856 - 2 crazie azzurro verdastro su grigio, n° 5e, con buonissimi margini, appena sfiorato in basso, su letterina di piccolo formato da Prato 3.6.56 (pt 5 n.c.) per Lucca 4 giu 1856, insieme delizioso. Siglata Enzo Diena e certificato RDiena (...perfetto). P. Catalogo 1300

90 euro



LOTTO 278

1851 - 2 Crazie azzurro verdastro, n° 5e, buonissimo/ottimo, margini a filo e completi, su lettera da Cari 5 ott. 55 (pt. 5) per Pisa 6 ott., bell'insieme ben conservato. P. Catalogo 1520

75 euro



LOTTO 279

1851 - 4 crazie, n° 6, due eccellenti esemplari di tinte diverse. P. Catalogo 650

50 euro



LOTTO 280

1851 - 4 crazie verde azzurro su azzurro, n° 6a, ottimo, con grandi margini, visibili ben tre francobolli contigui. P. Catalogo 600

60 euro



LOTTO 281

1853 - 6 crazie azzurro scuro su azzurro, n° 7c, 3 ottimi margini e appena sfiorato a destra, su lettera da Firenze 25.5.53 per Lugo, corrispondenza tra Stati, pregevole per il testo interno e il lineare AFFRANCATA sul fronte. Siglata da Alberto Diena. P. Catalogo 2800

110 euro



LOTTO 282

1857 - 1 soldo ocra, n° 11, buonissimo esemplare con tre margini completi, il non comune esemplare è firmato da Filippo Ferrario. P. Catalogo 12000

250 euro



LOTTO 283

1858 - 6 crazie azzurro chiaro, n° 15, buonissima coppia orizzontale su letterina di piccolo formato da Livorno 12 ago 1858 per l'Inghilterra. Firmata Chiavarello. P. Catalogo 8000

280 euro



LOTTO 284

1860 - Governo Provvisorio, n° 17/22, 6 esemplari di eccellente qualità, tutti con grandi margini e firmati Diena (escluso il 10 cent.). P. Catalogo 5650

450 euro



LOTTO 285

1860 - Governo Provvisorio, n° 17/21, ottima, molto fresca, margini da eccellenti a abbondantemente completi, splendido insieme. Firmati/sigliati da Alberto Diena + Enzo Diena (n° 17), Raybaudi (18/19), Alberto Diena (21). P. Catalogo 3020

270 euro



LOTTO 286

1860 - Governo Provvisorio - 1 cent., n° 17, eccezionale esemplare con leggero annullo e margini enormi, presente a sinistra un altro esemplare completo senza difetti. Siglato Alberto Diena. P. Catalogo 1500

180 euro



LOTTO 287

1860 - 1 cent. violetto bruno, n° 17, ottimo, con grandi margini, visibili i due adiacenti orizzontalmente. Certificato Diena. P. Catalogo 1500

150 euro



LOTTO 288

1860 - 5 centesimi verde, n° 18, eccellente, con gran parte della gomma originale, margini enormi e molto fresco, il raro esemplare in questa splendida condizione è munito di certificato storico Enzo Diena. P. Catalogo 38000

1900 euro



LOTTO 289

1860 - Governo Provvisorio - 10 cent., n° 19, varie colorazioni, 9 lettere con l'esemplare isolato, qualità da buona a ottima, notati: lettera da Arcidosso (muto) 27/Maggio/1860 per Bibbiena con l'esemplare che presenta in alto parte del francobollo superiore con interspazio di gruppo e lettera da Bagno 22/Marzo/1860 per Monteverchi bordo di foglio a sinistra con il filetto di riquadro molto ampio (certificato peritale). P. Catalogo 4000

280 euro

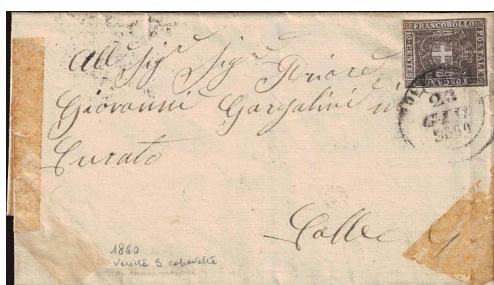

LOTTO 290

1860 - 10 cent. bruno, n° 19, interessante, per un difetto di cliché la "S" di "Cents" appare capovolta, probabilmente unica, su lettera 23 GIU 60 per Colle 25 giu, ottimo e raro insieme. P. Catalogo

125 euro



LOTTO 291

1860 - 10 cent., n° 19, buon esemplare su bella lettera da Firenze 25 DIC 1860 per Borgo S. Sepolcro 26 DIC, siglata da Alberto Diena. P. Catalogo 350

25 euro

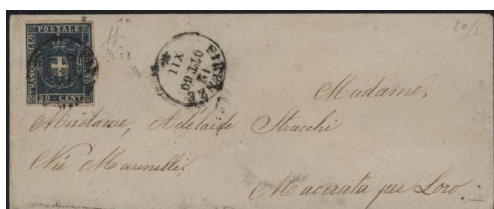

LOTTO 292

1860 - 20 cent. azzurro, n° 20, ottimo, su lettera lusso da Firenze 12 OTT 1860 per Macerata 15 OTT, lo splendido insieme è siglato da Alberto Diena. P. Catalogo 1200

80 euro

**LOTTO 293**

1860 - 40 cent. carminio, n° 21 + 21a + 21b + 21c, 4 ottimi esemplari nelle colorazioni esistenti, occasione. Siglati da Alberto Diena. P. Catalogo 2700

150 euro

**LOTTO 294**

1860 - 80 cent. carminio, n° 22, ottimo/eccellente, ampi margini. Siglato da Enzo Diena e Alberto Diena, certificato Sorani, certificato Ferrario di garanzia. P. Catalogo 2500

325 euro

**LOTTO 295**

1860 - 80 cent. carminio, n° 22, ottimo, ben marginato e con unico e nitido annullo tondo ben posizionato. Siglato da Alberto Diena. P. Catalogo 2500

225 euro

**LOTTO 296**

1860 - 80 centesimi carnicino, n° 22, due buonissimi esemplari applicati in posizione tête-bêche su piccolo frammento, insieme non comune. P. Catalogo 6000

175 euro

**LOTTO 297**

1861 - Non Emessa Provincie Napoletane, n° 1/5, in splendida quartina con gomma integra. P. Catalogo 3500

300 euro

**LOTTO 298**

1861 - 40 cent. vermiglio, Non Emesso, n° 4, in splendida quartina con un nitido decalco parziale non catalogato, inoltre gli esemplari sottostanti hanno l'effigie del Sovrano fortemente spostata, tocca la cornice in tre punti, interessante. P. Catalogo

80 euro

**LOTTO 299**

1861 - Effigie di Vittorio Emanuele, n° 17/24, eccellente, nuova con gomma integra. La non comune serie è accompagnata da Certificato finanziario Bolaffi 75% e Certificato Enzo Diena. P. Catalogo 7000

700 euro

**LOTTO 300**

1862 - 10 centesimi bistro giallastro, n° 1, ottimo, freschissimo e con gomma integra, bordo di foglio a sinistra, il raro esemplare è corredato da due certificati: Raybaudi "oro" ed Enzo Diena. P. Catalogo 16000

1350 euro

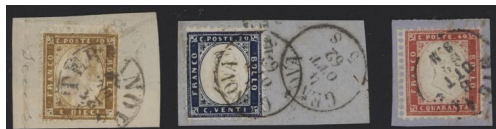

LOTTO 301

1862 - 10 + 20 + 40 cent., n° 1/3, eccellenti, su piccolo frammento. Sigla Alberto Diena (il 1° ed il 3°). P. Catalogo 1335

135 euro



LOTTO 302

1862 - 10 cent. bistro arancio, n° 1g, ottimo, su lettera da Firenze 20.09.1862 per Pistoia 21.09.1862. Firma di garanzia P. Cardillo. P. Catalogo 2250

150 euro



LOTTO 303

1862 - 10 cent. bistro giallastro, n° 1, ottimo, su lettera da Siena 25-10-62 a Scansano stessa data (!), l'insieme è siglato da Enzo Diena ed è corredato di certificato Biondi. P. Catalogo 2000

100 euro



LOTTO 304

1862 - 20 e 40 cent. dentellati, n° 2/3, eccellenti, bordo di foglio e centratissimi, freschi e perfettamente dentellati, gomma integra. P. Catalogo 1900

300 euro

**LOTTO 305**

1862 - 20 cent. indaco, n° 2, in splendido blocco di 15 di buona/ottima centratura, bordo di foglio a destra e a sinistra, gomma integra. P. Catalogo 1875

200 euro

**LOTTO 306**

1862 - 10 + 20 cent. - Affrancatura mista Regno/Sardegna, n° 14Cp + n° 2, il primo a filo a sinistra, su lettera di piccolo formato da Torino 4 Agosto 62 per Ginevra in Svizzera 7 Agosto. L'insieme è firmato Cardillo ed è corredato di certificato Giorgio Colla che afferma che i francobolli sono perfetti e l'affrancatura è non comune. P. Catalogo 1400

165 euro

**LOTTO 307**

1862 - 20 cent indaco n.2 + 40 cent. rosso carminio n° 3 su lettera da Milano 16 agosto per Torino stessa data. La lettera, affrancata per 60 cent. è in tariffa di triplo porto per missive spedite all'interno del Regno. Insieme non comune e firmato Cardillo. P. Catalogo 900

150 euro

**LOTTO 308**

1862 - 20 cent. indaco violaceo, n° 2a, angolo di foglio superiore destro, su bustina di piccolo formato, spedita da Bergamo 14 Lug 62 a Genova 16 Lug, Fermo Posta. Inizialmente destinato a Crema 13 Lug e successivamente rispedito, con il timbro di partenza da Bergamo posteriore di un giorno alla data di arrivo a Crema, annulli di transit Desenzano 14 Lug e Milano 15 Lug, interessante e non comune insieme. Firmata Sorani. P. Catalogo

100 euro

**LOTTO 309**

1862 - 20 cent. azzurro, n° 2g, ottimo, bordo di foglio, su lettera da Bologna 3 Nov 1862 per Napoli 6 Nov, tinta non comune, centrato. Certificato Raffaele Diena. P. Catalogo 14000

650 euro

**LOTTO 310**

1862 - 40 cent. rosso carminio, n° 3 + 3l, in splendida quartina bordo di foglio inferiore integrale, gli esemplari sottostanti non dentellati in basso con linea di riquadro, non comune, ottima centratura non calcolata nella valutazione di catalogo. Certificato Raybaudi. P. Catalogo 6080

500 euro

**LOTTO 311**

1862 - 40 cent. rosso carminio, n° 3, eccellente, centrato e freschissimo, con gomma integra. P. Catalogo 1750

275 euro



LOTTO 312

1862 - 40 cent. rosso carminio, n° 3, ottimo/eccellente da ogni punto di vista, freschezza, dentellatura e centratura, l'esemplare è munito di certificato Diena. P. Catalogo 1750

240 euro



LOTTO 313

1862 - 40 cent. rosso carminio, n° 3, ottimo, buonissima centratura ma valutato come discreta, fresco e con gomma integra. Certificato Diena. P. Catalogo 1250

125 euro



LOTTO 314

1863 - 5 cent. + 40 cent. - Affrancatura mista Sardegna/Italia, n° 13E verde cupo + n° 3 rosso carminio su lettera da Napoli 7.5.1863 per Catania 10.5.1863 è affrancata in tariffa di triplo porto per missive spedite all'interno del Regno. Splendido e raro insieme munito di certificato Cardillo. P. Catalogo 780

165 euro



LOTTO 315

1862 - 40 cent. rosa, n° 3d, ottimo, buonissima centratura. Firmato Sorani.
P. Catalogo 700

70 euro



LOTTO 316

1863 - 15 cent. litografico II tipo + 15 cent. tipo Sardegna, n° 13 + 11, ottimi,
su unico frammento annullato a Bologna 22.10.63, combinazione
estremamente rara. Certificato Enzo Diena. P. Catalogo

500 euro



LOTTO 317

1863 - 5 + 10 + 15 cent. - Affrancatura mista Sardegna/Italia, n° 13Dc verde
Olivastro + n° 14Dca bistro giallastro + n° 11e azzurro grigio su lettera da
Milano 12.1.1863 per Bale (Svizzera) 18.1.1863. La rara affrancatura
tricolore soddisfa il primo porto per lettere indirizzate verso la
Confederazione Svizzera. La lettera è siglata da Enzo ed Alberto Diena ed è
corredata da certificato Cardillo. P. Catalogo

600 euro



LOTTO 318

1863 - 15 cent., n° 11, DA ANCONA A BOLOGNA + lineare ANCONA, punti 13++, ottimo, su lettera da Ancona 31.1.1863 per Genova. Molto rara! Certificato Ferrario. P. Catalogo 11450

500 euro



LOTTO 319

1863 - Primo Gennaio, annullo primo giorno, 15 centesimi azzurro, n° 11, ottimo, su eccellente FDC viaggiata da Milano a Brescia, insieme lusso. La lettera è munita di certificato storico Alberto Diena del 1968. P. Catalogo 5500

475 euro



LOTTO 320

1863 - 5 + 15 cent. - Affrancatura mista Sardegna/Italia, n° 13Da verde giallastro + n° 11 azzurro su lettera di piccolo formato da Milano 27.2.1863 per Corneto 1.3.1863. Entrambi i francobolli che compongono l'affrancatura si presentano ben marginati e ben conservati. La lettera è firmata Cardillo. P. Catalogo 1250

110 euro



LOTTO 321

1863 - Affrancatura "patriottica", bianca, rossa e verde, Sardegna + Regno, n° 16Eb + n° 13Da + Regno n° 12, su piccolo frammento che è siglato da Alberto Diena ed è firmato Raybaudi. P. Catalogo 660

110 euro



LOTTO 322

1863 - 5 cent. + 15 cent. - Mista Sardegna/Italia, n° 13Da + n° 12 di Regno, appena difettoso. Lettera da Montalto (Ancona) 5 MAG 63 (Punti 10) per Roma 9 Maggio, freschissimo insieme e non comune. La lettera è firmata Paolo Cardillo, la valutazione di catalogo è molto superiore a quella indicata. P. Catalogo 2400

120 euro



LOTTO 323

1863 - 2 cent. bruno rosso, tiratura De La Rue, n° L15, ottimo, molto fresco, TL leggerissima, con gomma originale di buona centratura valutata come discreta, l'esemplare è corredato di certificato Enzo Diena, firmato Alberto Diena per esteso e Oliva. P. Catalogo 4500

380 euro



LOTTO 324

1863 - 5 cent. verde grigio, tiratura di Torino, n° T16, buonissimo esemplare con gomma originale di buona/ottima centratura non calcolata nella valutazione di catalogo, a mio parere presenta una leggerissima piega invisibile non evidenziata dal certificato Enzo Diena che afferma essere perfetto. P. Catalogo 3750

170 euro

**LOTTO 325**

1863 - 5 cent. verde grigio, n° T16, ottimo, su lettera da Malcesine (corsivo, pt 10) per Bardolino (austriaco). P. Catalogo

60 euro

**LOTTO 326**

1864 - 5 e 10 cent., n° L16 + L17, ottimi, su lettera da Cotrone 28.8.64 (pt. 7) per Catanzaro, ottimo insieme. P. Catalogo 740

50 euro

**LOTTO 327**

1863 - 5 cent. grigio verde, tiratura De La Rue, n° L16, buonissimo esemplare, fresco e con gomma integra originale, di buona/discreta centratura, il francobollo è corredato di certificato Diena. P. Catalogo 6500

350 euro

**LOTTO 328**

1863 - 5 cent. grigio verde, n° L16, ottimo. Certificato Diena Raffaele. P. Catalogo 1125

100 euro

**LOTTO 329**

1870 - Francobolli Italiani e tariffe pontificie, 10 cent. ocra giallo, n° T17, leggermente difettoso nell'angolo superiore destro, su sovraccoperta spedita da Palombara 18.10.1870 per Monterotondo 20.10.1870. Il francobollo è annullato tramite la griglia pontificia di Tivoli in transito e sul retro vi è l'annullo in cartella di Palombara (11pt.). P. Catalogo

200 euro

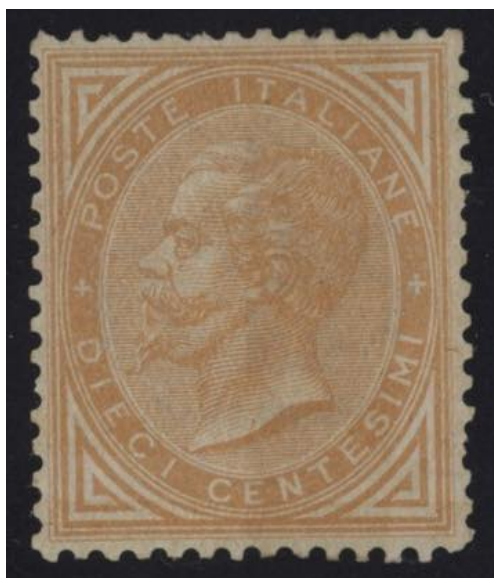
**LOTTO 330**

1863 - 10 cent. giallo ocra, n° T17, ottimo/eccellente, fresco e ben centrato. Certificato Diena Raffaele. P. Catalogo 36000

2500 euro

**LOTTO 331**

1863 - 15 cent. DLR, n° 18, ottimo/eccellente, centrato. Certificato Diena. P. Catalogo 20000

1600 euro



LOTTO 332

1863 - 40 centesimi tiratura di Torino, n° T20, ottimo/eccellente, ben centrato e molto fresco, non comune in questo splendido stato di conservazione, gomma integra. Certificato Diena per esteso. P. Catalogo 24000

2000 euro



LOTTO 333

1871 - TUNISI - 40 cent., n° 20, tre esemplari, uno con angolo arrotondato, su lettera 15.2.71 per Marsiglia rosso 20 Fevr, manoscritto "via Italia" e annullo di transito a Cagliari 16 feb. Ferrario. P. Catalogo

100 euro



LOTTO 334

1863 - 2 Lire scarlatto, n° 22, 13 splendidi esemplari, ottima qualità, con annulli originali. P. Catalogo 2600

150 euro



LOTTO 335

1863 - 2 Lire scarlatto, n° T22, ottimo, con annullo originale leggero. Firmato Chiavarello. P. Catalogo 200

20 euro



LOTTO 336

1863 - 2 Lire scarlatto scurissimo, n° 22b, ottimo, annullo originale, non comune. Siglato da Alberto ed Enzo Diena. P. Catalogo 1000

80 euro



LOTTO 337

1863 - 2 Lire De La Rue, n° L22, ottimo, molto fresco e di buonissima centratura calcolata come discreta, l'esemplare è siglato da Enzo Diena. P. Catalogo 1300

175 euro

**LOTTO 338**

1865 - Ferro di Cavallo II tipo, n° 24, eccellente esemplare ottimamente centrato, nuovo con gomma integra. Insieme molto raro in questo splendido stato di conservazione. Certificato R. Diena. P. Catalogo 60000

3350 euro

**LOTTO 339**

1866 - Ferro di Cavallo II tipo + segnatasse 10 cent. (coppia) + Pontificio 2 Baj verde giallastro + 3 Baj giallo paglia, n° 24 + Sx n° 1 + Pont. 3Aa + 4A, eccellente mista Regno/Pontificio su lettera da Napoli 13 Marzo per Roma 14 Marzo e rispedita a Firenze 18 Marzo e ivi tassata per 20 cent., insieme di ottima qualità e molto raro. Certificato fotografico Biondi. P. Catalogo

875 euro

**LOTTO 340**

1878 - Sovrastampati 2 C, n° 29/36, ottima, valutazione di catalogo come mediocre centratura e gomma originale ma 3 esemplari sono centrati, tra cui il non comune 0,30 cent. e 4 esemplari sono firmati in alto (quindi integri), occasione difficilmente ripetibile per questa classica serie che ricorda uno dei pochissimi casi di cambio di tariffe verso il basso. La serie è corredata da certificato Sorani del 1979. P. Catalogo 2750

700 euro

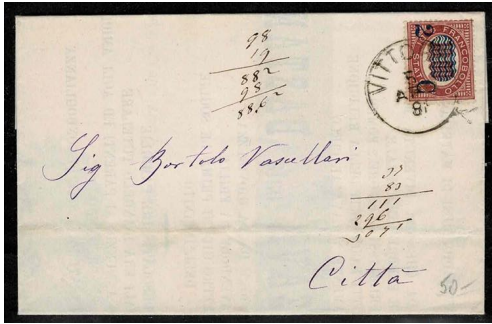

LOTTO 341

1878 - Sovrastampati 2 C., n° 29/36, serie completa su 8 buste, isolati. P. Catalogo 550

40 euro



LOTTO 342

1878 - 2 C su 30 cent. sovrastampato, n° 32, ottimo esemplare con gomma integra, di centratura buonissima. Certificato Raybaudi (...E' molto fresco, ben centrato...). P. Catalogo 2500

500 euro



LOTTO 343

1878 - 2 C su 0,30, n° 32, buona centratura non calcolata, gomma non originale per cui considerato come senza gomma. Attestato Diena. P. Catalogo 112

30 euro



LOTTO 344

1878 - 2 C su 2,00, n° 34, ottimo, buona centratura, gomma originale. P. Catalogo 900

80 euro



LOTTO 345

1879 - Umberto I, n° 37/43, ottima, usata con nitidi annulli originali. Il 30 cent. è accompagnato da certificato Chiavarello, il 2 Lire è firmato Emilio Diena e Raffaele Diena. P. Catalogo 5150

500 euro



LOTTO 346

1879 - Umberto 10 cent. carminio, n° 38, ottimo. Firmato Oliva e Chiavarello. P. Catalogo 300

45 euro

**LOTTO 347**

1879 - 10 cent., n° 38, Laganadi lineare corsivo, annullatore, noto ma non rinvenuto fino ad ora, su lettera per Reggio, straordinaria rarità. Certificato Raybaudi. P. Catalogo

225 euro

**LOTTO 348**

1879 - Umberto, 20 cent. arancio, n° 39, blocco di 11, gomma integra ma con ingiallimenti. P. Catalogo 7700

200 euro

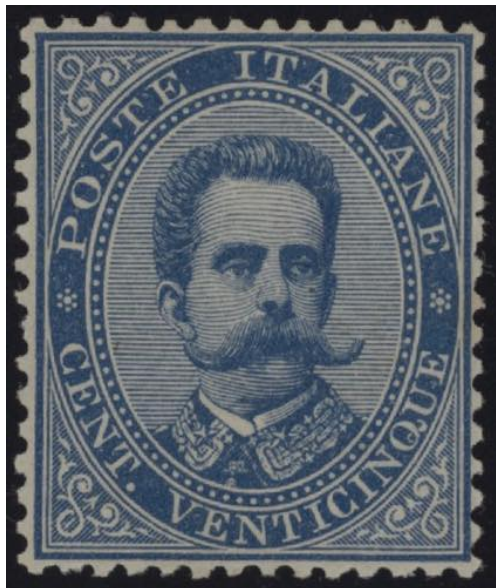
**LOTTO 349**

1879 - Umberto 25 cent. azzurro, n° 40, ottimo/eccellente, centrato, gomma integra, non comune in questo splendido stato di conservazione. Certificato Colla ("...assai fresco e ottimamente centrato...piena gomma integra ed è perfetto"). Inoltre l'esemplare è munito di certificato fotografico di Caffaz. P. Catalogo 13750

1400 euro

**LOTTO 350**

1879 - Effige di Umberto 25 cent. azzurro, n° 40, ottimo, nuovo con gomma integra. Certificato Diena. P. Catalogo 1250

150 euro

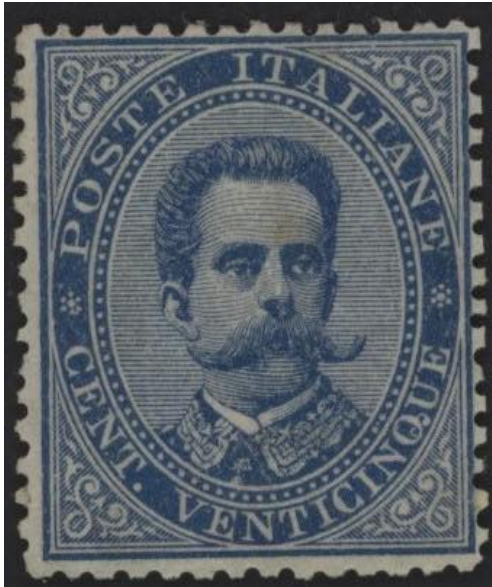

LOTTO 351

1879 - Umberto 25 cent. azzurro, n° 40, ottimo, buona centratura per questo francobollo normalmente decentrato, gomma originale, Certificato Diena. P. Catalogo 1100

100 euro



LOTTO 352

1879 - Umberto 2 Lire vermiglio, n° 43, ottimo/eccellente, usato con annullo originale di Todi 20 Apr 1889, nitido, caratteristica rara in questo esemplare, dal catalogo Sassone: "L'annullo sul 2 lire è raramente nitido; con annullo chiaro e leggibile vale di più". Siglato Enzo Diena e firmato Raybaudi. P. Catalogo 650

130 euro



LOTTO 353

1889 - Umberto, n° 44/9, ottima serie completa con annulli originali. Certificato Raybaudi (5 L.). P. Catalogo 3150

250 euro



LOTTO 354

1889 - Umberto 45 cent. verde oliva, detto "Cuoricino", n° 46, ottimo, di buonissima/ottima centratura (non calcolata nella quotazione del catalogo), molto fresco e ben dentellato, caratteristica inusuale in questo valore. Certificato Diena ("...perfetto e ben centrato."). P. Catalogo 12000

1250 euro



LOTTO 355

1889 - Umberto 45 cent. "Cuoricino", n° 46, in splendida quartina con annullo originale, non comune. Firmato Sassone e siglato Enzo Diena. P. Catalogo 2400

100 euro

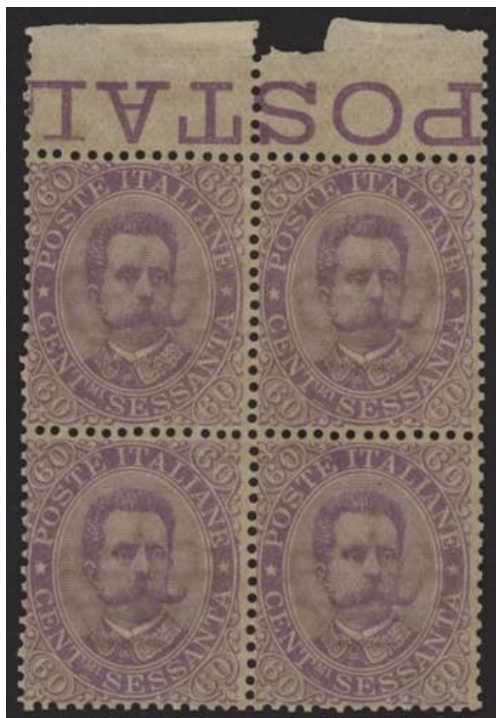

LOTTO 356

1889 - Umberto 60 cent., n° 47, in 3 splendide quartine, anche bordo di foglio, buonissima centratura, freschissime. P. Catalogo 1080

90 euro

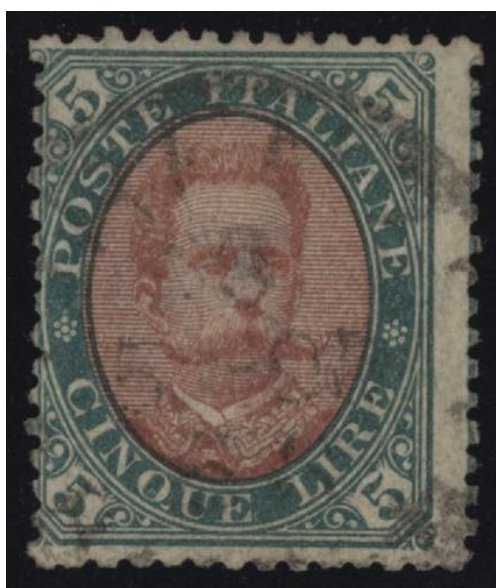

LOTTO 357

1889 - 5 Lire, n° 49, ottimo, con annullo originale, non comune. Siglato Alberto Diena + timbrino di garanzia. P. Catalogo 3000

250 euro

**LOTTO 358**

1889 - 5 Lire verde e carminio, n° 49, ottimo. Siglato da Alberto Diena. P. Catalogo 3000

250 euro

**LOTTO 359**

1889 - 5 Lire verde e carminio, n° 49, ottimo, decentrato come di consueto, annullo originale. Siglato da Alberto Diena. P. Catalogo 3000

180 euro

**LOTTO 360**

1891 - 5 cent. verde, n° 59, ottimo, buona centratura, gomma originale.
 Certificato Sorani. P. Catalogo 800

70 euro

**LOTTO 361**

1891 - 5 Lire azzurro e carminio, n° 64, in splendida quartina ben centrata.
 con gomma integra. P. Catalogo 1600

100 euro

**LOTTO 362**

1901 - Floreale, n° 68/73 + 75 + 77/78, serietta completa senza i due alti
 valori (40 e 50 cent.), con gomma integra e di centratura non calcolata
 (+150/300% !) molto superiore alla media, il 25 cent. a nostro parere ha una
 gomma non completamente originale, ottimi tutti gli altri, firmati da noti periti,
 il 5 e 10 cent. ed il 5 Lire, il 5 cent. anche da Giulio Bolaffi e con certificato
 De Simoni. Prezzo d'occasione anche per rivenditore. P. Catalogo 3500

250 euro

**LOTTO 363**

1901 - Floreale 10 cent., n° 71, in quartina centrata, piega. P. Catalogo 8000

130 euro

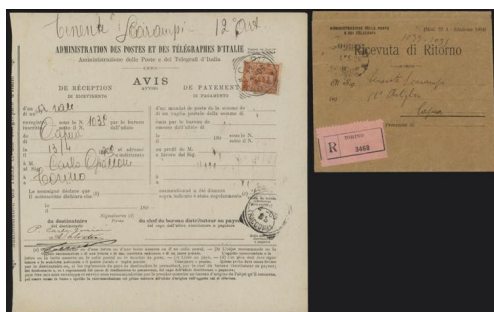
**LOTTO 364**

1905 - Floreale 20 cent. arancio, n° 72, due interessanti documenti postali, da Torino a Capua. P. Catalogo

40 euro

**LOTTO 365**

1901 - Floreale 25 centesimi, n° 73, eccellente, il non comune esemplare, a mio parere più raro del 40 e del 50 cent., è corredato di certificato Enzo Diena. @ P. Catalogo 5000

400 euro

**LOTTO 366**

1901 - Floreale 40 cent. bruno, n° 74, ottimo/eccellente, fresco e centrato, il raro esemplare è corredato di certificato Cilio. P. Catalogo 8750

450 euro

**LOTTO 367**

1901 - Floreale 40 cent. bruno, n° 74, ottimo, fresco e di centratura superiore alla media. Certificato Diena. P. Catalogo 3250

250 euro

**LOTTO 368**

1901 - Floreale 50 cent. malva, n° 76, buonissimo/ottimo, gomma integra e ben centrato, pur essendo certificato Terrachini come qualità 100% l'esemplare presenta in trasparenza un punto chiaro che potrebbe essere naturale, da esaminare. P. Catalogo 11500

350 euro

**LOTTO 369**

1901 - Floreale 50 cent. malva, n° 76, ottimo, freschissimo e con gomma integra, corredato della fotocopia a colori del certificato Raybaudi della quartina di provenienza. P. Catalogo 1650

195 euro

**LOTTO 370**

1901 - Floreale 50 cent., n° 76, ottimo/eccellente, fresco e di buonissima centratura, gomma originale, traccia invisibile. Firmato da Raybaudi e Oliva. P. Catalogo 1500

190 euro

**LOTTO 371**

1901 - Floreale 5 lire, n° 78, 35 esemplari (singoli, strisce, blocchi) su frammento, presumibilmente di pacco postale, da Roma 1.5.28, interessante alta affrancatura. P. Catalogo

100 euro

**LOTTO 372**

1905 - Sovrastampato 15 C. su 20 cent. Floreale, n°79, eccellente, raro in questo splendido stato di conservazione, l'esemplare è corredato di certificato Diena. @ P. Catalogo 1050

150 euro

**LOTTO 373**

1909 - Michetti raro, n° 86, ottimo, certificato Raybaudi. P. Catalogo 1250

90 euro

**LOTTO 374**

1910 - Garibaldi, n° 87/90, ottima, fresca e con gomma integra, di centratura non calcolata molto superiore alla media, i tre alti valori della serie hanno il certificato Colla. P. Catalogo 2600

200 euro

**LOTTO 375**

1910 - Garibaldi, n° 87/88, ottima, certificato Giordani. P. Catalogo 500

40 euro

**LOTTO 376**

1910 - Garibaldi 5 cent. carminio, n° 89, ottimo/eccellente, certificato Sorani.
 P. Catalogo 800

90 euro

**LOTTO 377**

1910 - Garibaldi 15 cent. verde, n° 90, ottimo, pur avendo il certificato come
 "gomma integra" a mio parere ha una traccia di linguella, buona centratura.
 P. Catalogo 350

40 euro

**LOTTO 378**

1910 - Floreale 10 Lire, n° 91, eccellente, bordo di foglio. @ P. Catalogo
 1400

100 euro



LOTTO 379

1911 - Unità, n° 92/95, eccellente, accompagnata da certificato Diena. @ P. Catalogo 1800

150 euro



LOTTO 380

1916 - 20 cent. arancio senza filigrana, n° 107, splendido blocco di 8, bordo di foglio superiore, fresco e di buona centratura. P. Catalogo 2200

150 euro



LOTTO 381

1921 - Dante, n° 116/18, in splendida quartina ben centrata, due valori bordo di foglio superiore, non comune di questa qualità. P. Catalogo 1400

110 euro



LOTTO 382

1921 - Dante Alighieri, n° 116/118 + 116A, usati con annulli originali, il n° 116A è munito di certificato Raybaudi. P. Catalogo 1020

185 euro

**LOTTO 383**

1921 - Non Emesso 15 cent. grigio, n° 116A, eccellente esemplare ben centrato, nuovo con gomma integra. P. Catalogo 1600

150 euro

**LOTTO 384**

1921 - Non Emesso 15 cent. grigio con Filigrana Lettere, n° 116Aba, ottimo, nuovo con gomma integra. P. Catalogo 2250

200 euro

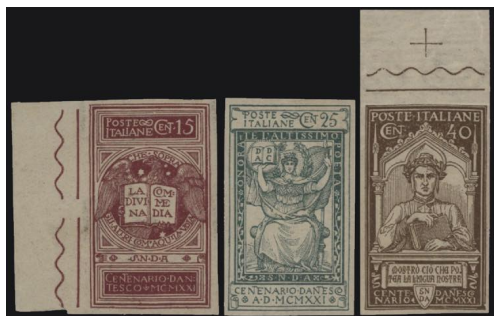

LOTTO 385

1921 - Dante non dentellata, n° 116F/18F, ottima. P. Catalogo 225

20 euro



LOTTO 386

1922 - Congresso Filatelico di Trieste, n° 123/6, ottimo, freschissimo, con gomma integra e con centratura notevolmente superiore alla media non calcolata nella valutazione di catalogo, tutti gli esemplari sono firmati in alto da Raybaudi e la serie è corredata di certificato fotografico Borrelli. P. Catalogo 4000

700 euro



LOTTO 387

1922 - Congresso Filatelico di Trieste n° 123/6, ottima/eccellente, per freschezza e centratura, linguella veramente invisibile, a mio parere il 15 cent. centratissimo e con gomma integra, vale da solo il prezzo. La serie è corredata di certificato Sorani. P. Catalogo 1800

200 euro



LOTTO 388

1922 - Congresso Filatelico, n° 123/126, ottimi, usati con il bollo speciale della manifestazione nel primo giorno di emissione, certificato Diena. P. Catalogo 1600

200 euro

**LOTTO 389**

1923 - Sovrastampati, n° 135/40, in splendida quartina di centratura molto superiore alla media. P. Catalogo 725

70 euro

**LOTTO 390**

1924 - Michetti sovrastampati e non, n° 135 (x2) + 157 + 179, ottimi, inusuale combinazione da Pistoia 20.6.24 per Pola, lettera in ottimo stato di conservazione. Certificato Sorani. Ex collezione Francaviglia. P. Catalogo 1210

100 euro

**LOTTO 391**

1923 - "1" piccolo, sovrastampato, n° 136, foglio doppio con 10 interspazi non conteggiati ma che presto verranno catalogati, valore chiave della serie ordinaria sovrastampata, uno dei 2 fogli è particolarmente ben centrato (catalogo x 4! + 28.500,00 EUR non conteggiati), grande rarità, probabilmente unico. P. Catalogo 19000

1200 euro

**LOTTO 392**

1926 - Floreale, n° 150 + 200/203, eccellenti, il 2,50 Lire certificato Diena. @ P. Catalogo 1860

180 euro

**LOTTO 393**

1923 - Manzoni, n° 151/6, eccellente, la lira bordo di foglio in alto, centratissima, il 5 Lire corredato di certificato Raybaudi. @ P. Catalogo 7000

550 euro

**LOTTO 394**

1923 - Manzoni, n° 151/6, ottima serie completa di normale centratura, gomma integra. P. Catalogo 3250

200 euro

**LOTTO 395**

1923 - Manzoni, n° 151/6, ottima/eccellente, tutta freschissima e centrata, non comune in questo splendido stato di conservazione, lieve traccia di linguella, gomma originale. P. Catalogo 2600

200 euro

**LOTTO 396**

1923 - Manzoni, n° 161/66, ottima/eccellente, la serietta dei primi 5 valori centrata (+ 1.000,00 EUR non calcolati), fior di stampa, il 5 Lire è freschissimo, è siglato da Alberto Diena ed è corredato di certificato Giordani (del 1983). P. Catalogo 3500

220 euro

**LOTTO 397**

1924 - Crociera, n° 162/8, ottima, centrata. P. Catalogo 1600

175 euro

**LOTTO 398**

1924 - Crociera, n° 162/8, tre ottime serie complete. P. Catalogo 1200

90 euro

**LOTTO 399**

1924 - Crociera, n° 162/8, ottima, certificato Bolaffi. P. Catalogo 400

32 euro

**LOTTO 400**

1924 - Ordinaria sovrastampata, n° 175/82, in splendida quartina con gomma integra, l'alto valore bordo di foglio inferiore. P. Catalogo 875

65 euro

**LOTTO 401**

1926 - Sovrastampati 1,75 su 10 Lire + complementari, n° 182 + 81/2 + 189, ottimi, su lettera raccomandata da Genova 2-2.26 per St. Gallen (Svizzera) 3.II.26, interessante. P. Catalogo 650

70 euro

**LOTTO 402**

1926 - 30 c. grigio n° 185 + 5 c. verde n° 81, ottimi, su letterina telata "Campione senza Valore" da Torino 22.6.26 per Asti. P. Catalogo

50 euro

**LOTTO 403**

1925 - Giubileo 1,25 Lire dentellato 11, n° 191, eccellente, ben centrato e angolo di foglio. Firmato Ferrario. P. Catalogo 2400

170 euro

**LOTTO 404**

1925 - Giubileo 1,25 Lire dentellato 11, n° 191, in splendida quartina bordo di foglio inferiore e con gomma integra, freschissima. Firmata Ferrario. P. Catalogo 2400

160 euro

**LOTTO 405**

1926 - S. Francesco 1,25 Lire dentellato raro, n° 196, ottimo/eccellente, bordo di foglio a destra, il non comune esemplare in questo splendido stato di conservazione è corredato di certificato Raybaudi. @ P. Catalogo 3300

375 euro

**LOTTO 406**

1926 - S. Francesco 1,25 Lire azzurro, n° 196, ottimo con centratura superiore alla media, nuovo con gomma integra. Certificato Studio Peritale Romano. P. Catalogo 1650

200 euro



LOTTO 407

1926 - San Francesco 1,25 Lire dentellato raro, n° 196, ottimo, gomma integra. Certificato Diena. P. Catalogo 1650

150 euro



LOTTO 408

1926 - S. Francesco 1,25 Lire dentellato 13,5, n° 196n, in spettacolare coppia tête-bêche, naturale completamento della collezione d'Italia, entrambi gli esemplari sono ben centrati (vale il doppio), caratteristica non calcolata nella valutazione di catalogo, rarità, in particolare in questo spettacolare stato di conservazione. La coppia è corredata da due certificati: Bolaffi 100% e Alberto Diena. P. Catalogo 7000

1300 euro

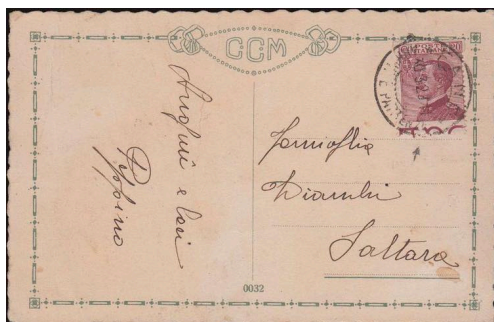

LOTTO 409

1926 - 20 cent., n° 204ca, splendido esemplare bordo di foglio inferiore con eccezionale salto del pettine, il francobollo risulta più alto di 3 mm, isolato su cartolina da Fano, rarissimo insieme, non noto allo stato di nuovo, la valutazione del catalogo si riferisce al semplice francobollo usato, rarità, proveniente dalla collezione Francaviglia. P. Catalogo 400

75 euro



LOTTO 410

1928 - Milizia II, n° 220/23, ottima, con annulli originali. Certificato Diena dell'intera serie. P. Catalogo 1250

140 euro



LOTTO 411

1928 - Effigie di Vittorio Emanuele III, n° 224/5, eccellente. @ P. Catalogo 400

45 euro



LOTTO 412

1928 - Emanuele Filiberto, n° 226/38, 13 valori, buonissima/ottima centratura non calcolata (+ 100%). P. Catalogo 1875

160 euro



LOTTO 413

1928 - Filiberto 20, 25 e 30 cent. dentellatura rara 13,75, n° 230/2, primi 2 in splendido blocco di 10 (5x2), il 30 cent. quartina angolo di foglio + 6 esemplari singoli, insieme non comune ad un prezzo particolarmente vantaggioso, esemplari chiave della serie, ottimo anche per rivenditore. P. Catalogo 12500

525 euro



LOTTO 414

1928 - Emanuele Filiberto dentellati stretti, n° 230/32, ottimi, 2 serie, i primi 2 in coppia, il 20 cent. centrato. P. Catalogo 1220

85 euro



LOTTO 415

1928 - Filiberto 1,25 Lire dentellato raro, n° 235/l, ottimo, gomma originale integra. Certificato Diena. P. Catalogo 2500

175 euro



LOTTO 416

1929 - Giubileo 1,75 Lire dentellato 13,75, n° 242, ottimo, con annullo originale di Bologna, il non comune esemplare è corredato di certificato Chiavarello. P. Catalogo 6500

500 euro

**LOTTO 417**

1930 - Virgilio, n° 282/90 + A, 4 ottime serie complete con gomma integra, alcuni in quartine. P. Catalogo 4500

340 euro

**LOTTO 418**

1930 - Virgilio, n° 282/90 + A, ottima, buonissima centratura media. Certificato Biondi. P. Catalogo 1125

90 euro



LOTTO 419

1931 - S. Antonio, n° 292/99, eccellente, il n° 299 corredato di certificato Diena. @ P. Catalogo 1425

160 euro



LOTTO 420

1931 - S. Antonio, n° 292/8 + 299, ottima/eccellente, per annulli, freschezza e centratura, non comune in questo splendido stato di conservazione. Il 5 Lire è firmato da Raybaudi. P. Catalogo 1275

150 euro



LOTTO 421

1931 - S. Antonio 75 cent. dent. 12, n°299, ottimo/eccellente per freschezza e centratura. P. Catalogo 1125

150 euro



LOTTO 422

1931 - S. Antonio 75 c. d. 12, n° 299, ottimo. P. Catalogo 375

40 euro

**LOTTO 423**

1934 - Mondiali di Calcio, n° 357/61 + A, eccellente. @ P. Catalogo 900

125 euro

**LOTTO 424**

1954 - Calcio, n° 357/361 + P.A., ottima, nuova con gomma integra. P. Catalogo 900

100 euro

**LOTTO 425**

1934 - Galvani, n 364/5, 500 serie in cinque fogli doppi. P. Catalogo 5000

350 euro

**LOTTO 426**

1934 - Medaglie al Valore, n° 366/76 + A, in splendida quartina ben centrata, occasione. P. Catalogo 4000

250 euro

**LOTTO 427**

1934 - Medaglie al Valore, n° 366/76 + A, ottima/eccellente, lusso per freschezza e centratura. P. Catalogo 800

140 euro

**LOTTO 428**

1935 - Aeronautico, n° 384/7, ottima, fresca, ben centrata e con gomma integra. P. Catalogo 1800

200 euro

**LOTTO 429**

1935 - Aeronautico, n° 384/7, ottima, gomma integra. P. Catalogo 1800

150 euro



LOTTO 430

1935 - Bellini + Impero, n° 388/93 + 439/48 con relative posta aerea, 2 ottime/eccellenti serie complete, cartoncino Bolaffi. P. Catalogo 2950

150 euro



LOTTO 431

1935 - Bellini, n° 388/93 + A, eccellente. @ P. Catalogo 1000

125 euro



LOTTO 432

1935 - Bellini, n° 388/93, ottima. Firmati Raybaudi (391/93). P. Catalogo 1200

120 euro



LOTTO 433

1938 - Proclamazione dell'Impero, n° 439/48 + A 111/16, in eccellente blocco angolare di 5, molto raro, in particolare in questo splendido stato di conservazione, catalogo COLLIT n° 1/10 + A 1/6, 5.000,00 EUR. P. Catalogo 3562

1750 euro

**LOTTO 434**

1939 - Impero 10 cent. bruno, n° 439, splendido blocco angolare di 5 su busta viaggiata in tariffa da Fiume 14.5.39 per Verona ove giunse il 6 VI 39, non comune, lettera di discreta/buona conservazione ma insieme raro. P. Catalogo

70 euro

**LOTTO 435**

1939 - Ferrovie, n° 449/51, in splendidi blocchi angolari di 5, catalogo COLLIT n° 11/13. P. Catalogo 250

85 euro

**LOTTO 436**

1941 - Asse Roma-Berlino, Hitler e Mussolini che si "guardano" e didascalia "Dve Popoli Vna Gverra", n° 452/7, in splendidi (dal punto di vista della qualità di conservazione) fogli interi di 50 esemplari, non comuni. P. Catalogo 7000

800 euro



LOTTO 437

1941 - Asse Roma Berlino, n° 452/7, un foglio + 30 serie in blocco (25 cent. in piccoli blocchi), qualche aderenza dovuta a difficile conservazione, valutazione come traccia di linguella, ma al 70% integri. P. Catalogo 4480

400 euro



LOTTO 438

1941 - Falso di Guerra, Asse, alleanza nazifascista, n° IG455, ottimo, senza gomma come spesso accade per questi francobolli. P. Catalogo 1350

200 euro



LOTTO 439

1941 - Asse Non Emessa, n° 457A/C, quarantuno serie in blocchi senza gomma, (10 e 50 cent. in fogli di 50, 9 in più non calcolati), occasione anche per rivenditore. P. Catalogo 8200

650 euro

**LOTTO 440**

1941 - Tito Livio 4 valori, n° 458/61, 560 serie complete, perlopiù in fogli doppi. P. Catalogo 8400

500 euro

**LOTTO 441**

1926 - Vittorio Emanuele, PA n° 2/9, le due serie in eccellenti quartine angolo di foglio. 2 certificati Bolaffi. P. Catalogo 4875

350 euro

**LOTTO 442**

1927 - Sovrastampati, PA n° 8/9, nove serie freschissime e con gomma integra. P. Catalogo 2925

170 euro



LOTTO 443

1931 - 5 Lire verde, PA n° 7 (coppia) + vari complementari, su fronte di aerogramma da Roma 27.4.31 per Medellin (Via New York) con servizio postale aereo SCADTA. Presente anche il raro francobollo "per il Servizio Aereo" con annullo speciale ed etichetta del volo. Siglata Enzo Diena. P. Catalogo

120 euro



LOTTO 444

1930 - Ferrucci 5 + 2 L. PA + complementari, PA n° 20 + po 248 + 279 (coppia), ottimi, su raccomandata da Roma 13.10.30 per Sofia (Bulgaria) 17.X.30, non comune affrancatura e destinazione. P. Catalogo

160 euro



LOTTO 445

1930 - Balbo 7,70 Lire, PA n° 25, eccellente, centrato, certificato Giordani "fior di stampa" del 1983. P. Catalogo 1300

125 euro



LOTTO 446

1931 - Balbo 7,70 Lire, Prima Crociera Transatlantica, n° P25, la prova su carta bianca senza filigrana, bordo di foglio a destra, lusso. P. Catalogo 3500

400 euro

**LOTTO 447**

1932 - Dante 100 Lire, PA n° 41, ottimo, centrato, con annullo originale
ROMA CENTRO del novembre '32, raro. Firmato Raybaudi. P. Catalogo
1650

200 euro

**LOTTO 448**

1932 - Dante 100 Lire, PA n° 41, ottimo, annullo originale, non comune.
Firmato Sorani. P. Catalogo 1500

150 euro



LOTTO 449

1933 - Zeppelin, PA n° 45/50, tutti bordo o angolo di foglio. @ P. Catalogo 675

75 euro



LOTTO 450

1933 - Zeppelin. PA n° 45/50, ottima serie completa su 6 aerogrammi (3 cartoline), 5 con affrancature complementari del Decennale e il 15 Lire isolato, due per il Perù, due per il Brasile e due per Zurigo, la sola lettera del 12 Lire con leggero strappo d'apertura che non tocca il francobollo, rarità, ottimo insieme. 4 Certificati Cilio (47/50). P. Catalogo 9200

1000 euro



LOTTO 451

1933 - Crociera Zeppelin, n° 45/50 + affrancature complementari, ottima serie completa su 4 aerogrammi da Roma per la Germania viaggiati sul dirigibile Graf Zeppelin. Tutti gli aerogrammi sono stati firmati per esteso da Bolaffi. P. Catalogo 8750

700 euro

**LOTTO 452**

1933 - Trasvolata Atlantica, PA n° 51/2, splendido foglietto completo di 20 tritici con le differenti sigle dei piloti, eccellente qualità, freschissimi, dentellatura aperta in tre dentelli. Certificato Colla (per esteso "...data la rarità"). P. Catalogo 15100

3000 euro

**LOTTO 453**

1933 - Trittico I-BORG con "Ciuffo", PA n° 51Da, angolo di foglio superiore destro con gomma integra. P. Catalogo 4500

350 euro

**LOTTO 454**

1933 - Crociera del Decennale, francobolli e vignette, diverse sigle tra cui Balbo, 16 esemplari, perlopiù gomma integra (anche con bordi di foglio) + una cartolina della Crociera per il Sudamerica viaggiata Genova-Roma, divertente insieme per personalizzare la collezione. P. Catalogo

125 euro

**LOTTO 455**

1933 - Trittici I-BALB, n° 51A/52A, ottimi con angolo di foglio superiore sinistro, nuovi con gomma integra. P. Catalogo 800

175 euro

**LOTTO 456**

1933 - Trittici I-RANI e I-CALO, n° 51E, 51P/52E, 52P, ottimi, in blocco angolo di foglio in basso a destra, nuovi con gomma integra. P. Catalogo 1500

275 euro

**LOTTO 457**

1933 - Trittici I-DINI, n° 51F/52F, ottimi, nuovi con gomma integra. P. Catalogo 750

140 euro

**LOTTO 458**

1933 - Trittici I-GIOR, n° 51G/52G, ottimi, nuovi con gomma integra. P. Catalogo 750

150 euro

**LOTTO 459**

1933 - Trittici I-LONG, n° 51I/52I, buonissimi esemplari con leggere ossidazioni al retro, nuovi con gomma integra. P. Catalogo 750

85 euro

**LOTTO 460**

1933 - Trittici I-NAPO, n° 51M/52M, ottimi, nuovi con gomma integra. P. Catalogo 750

150 euro

**LOTTO 461**

1933 - Trittici I-PELL e I-LONG, PA n° 51N/52N + 51I/52I, in coppia verticale certificata Giordani. P. Catalogo 1500

200 euro

**LOTTO 462**

1933 - I - PELL, PA n° 51N/52N, tritici, ottimi, linguella solo sulla pala centrale, freschissimi. P. Catalogo 375

60 euro

**LOTTO 463**

1933 - Trittici I-ROVI, I-TEUC, I-QUES, n° 52O, 51R, 51S/52O, 52R, 52, ottimi, in blocco con bordo di foglio a destra, nuovi con gomma integra. P. Catalogo 2250

450 euro

**LOTTO 464**

1933 - I - ROVI, PA n° 51R/2R, ottimi. @ P. Catalogo 750

140 euro

**LOTTO 465**

1933 - Trittici I-VERC, n° 51T/52T, ottimi, nuovi con gomma integra. P. Catalogo 750

150 euro

**LOTTO 466**

1934 - Roma-BA, PA n° 56/9, eccellente, angolo di foglio e n° di tavola. @ P. Catalogo 225

50 euro



LOTTO 467

1934 - Roma Buenos Aires, PA n° 56/59 + p.o. 349 (2,55 + 2,50 L alto valore dell'Anno Santo del '33), su aerogramma raccomandato da Roma 27.1.34 per Buenos Aires 6 FEB 34 e ben 8 annulli di transito del percorso effettuato. Insieme non comune di splendida qualità. P. Catalogo 3700

500 euro



LOTTO 468

1934 - Medaglie al valore, PA n° 74 (x 5) + n° 75 (x 3) + n° 76 (quartina!), ottimi, su lettera di Posta Aerea da Roma 28/12/34 per l'Austria 30 XII, insieme non comune. P. Catalogo 1690

100 euro



LOTTO 469

1937 - Augusto, Posta Aerea n° A106/A110 + n° 419, 421 e 423 su lettera viaggiata per via aerea da Bolzano 5.1.1938 per la Germania dove giunse dopo pochi giorni. Insieme non comune. P. Catalogo 1900

150 euro



LOTTO 470

1943 - Non Emessa, PdG n° 12A/12C, ottima, anche per la splendida centratura non calcolata, il non comune insieme è corredato di certificato Caffaz. P. Catalogo 2500

220 euro



LOTTO 471

1875 - Servizio, Se n° 1/8, in splendida quartina di buonissima centratura, fresca e con gomma integra. P. Catalogo 2940

200 euro



LOTTO 472

1875 - 20 cent. Servizio di Stato, Se n° 3, splendido blocco di 12, angolo di foglio superiore destro con n° di tavola "4" in quadrato, ben centrato. P. Catalogo 375

40 euro



LOTTO 473

1875 - 0,20 lacca, Se n° 3, ottimo, bordo di foglio a sinistra con n° di tavola "10" in rettangolo, raro. L'esemplare è corredato dal certificato Diena per esteso. P. Catalogo 7000

375 euro

**LOTTO 474**

1933 - Trittico Servizio di Stato, SA n° 1, ottimo/eccellente, due certificati: Sorani e Giordani. P. Catalogo 7500

850 euro

**LOTTO 475**

1934 - Coroncina, SA n° 2, in spettacolare quartina bordo di foglio a sinistra, non comune. Certificato storico Alberto Diena (1965), certificato Giulio Bolaffi (e tutti firmati singolarmente). P. Catalogo 13000

1300 euro

**LOTTO 476**

1934 - Coroncina, SA n° 2, ottimo, molto fresco e con gomma integra, l'esemplare è corredato di certificato Egidio Caffaz di garanzia ed è siglato da Enzo Diena e Bottacchi. P. Catalogo 2400

300 euro

**LOTTO 477**

1934 - Coroncina, SA n° 2, ottimo/eccellente, certificato Giordani. P. Catalogo 2600

250 euro

**LOTTO 478**

1903/22 - Espressi, n° 1/8, eccellenti per freschezza e centratura, come del resto tutti i francobolli provenienti dalla collezione Saggiocco contrassegnati dal simbolo identificativo "@", raro il non emesso di questa qualità, esso è anche munito di certificato Biondi. P. Catalogo 4367

450 euro

**LOTTO 479**

1918 - "Espresso Urgente" sovr. 25/40 c. violetto, Ex n° 3 + 2 es del n° 82 , ottimi, su lettera da Montecatini 25.8.18 per "Zona di Guerra" campo di concentramento. P. Catalogo 750

70 euro

**LOTTO 480**

1922 - Non Emesso 1,20 Lire, Ex n° 8, ottimo/eccellente, splendida centratura non calcolata, il raro esemplare è corredato di certificato Giordani. P. Catalogo 800

150 euro

**LOTTO 481**

1932 - Decennale, Ex n° 17/18, in splendidi fogli completi di 50 esemplari, oltretutto non piegati, non comuni. P. Catalogo 1750

150 euro

**LOTTO 482**

1913 - Giro Posta Pneumatica, Pn n° 1/13, ottima, gomma integra. P. Catalogo 570

60 euro



LOTTO 483

1927 - Sovrastampato 35 cent. su 40 cent., Pn n° 11, ottimo/eccellente, con annullo originale ideale, raro in questo splendido stato di conservazione. Raybaudi. P. Catalogo 750

185 euro



LOTTO 484

1928 - 10 centesimi azzurro "Stemmi", RA n° 1b, dentellato 11 x 11 x 11 x 14, ottimo, fresco e con gomma integra, molto raro, è il primo che incontro in oltre 50 anni di attività; l'esemplare è corredato di certificato Raybaudi ed è firmato da Sorani. P. Catalogo 4800

400 euro



LOTTO 485

1914 - Pacchi "Nodo", PP n° 7/19, ottima, i tre valori significativi muniti di certificato Enzo Diena. P. Catalogo 3000

225 euro



LOTTO 486

1914 - Pacchi "Nodo", PP n° 7/19, ottima, fresca e con gomma integra, i 4 alti valori sono corredati di certificato Enzo Diena. P. Catalogo 3000

200 euro



LOTTO 487

1914 - Pacchi "Nodo", PP n° 7/19, ottima, con annulli originali, non comune. P. Catalogo 2450

250 euro

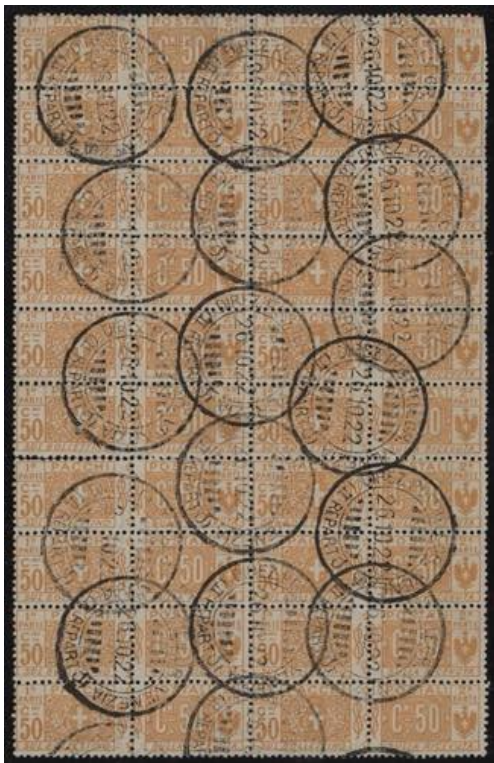

LOTTO 488

1914 - Pacchi Nodo Savoia, 50 cent., PP n° 11, blocco di 20 (uno difettoso)
con nitidi annulli del 26.10.1922, non comune. P. Catalogo 1200

50 euro



LOTTO 489

1936 - 3 e 10 Lire, Assicurativi n° 15/16, ottimi, freschi e con gomma integra,
il 3 Lire è siglato da Enzo Diena. P. Catalogo 1225

125 euro



LOTTO 490

1870 - 1 cent. cifra in violetto scuro, Sx n° 3/I, ottimo, bordo di foglio a
sinistra, gomma integra. P. Catalogo 500

50 euro

**LOTTO 491**

1890 - Mascherine, Sx n° 17/19, ottima, freschi e con gomma originale, i tre esemplari sono siglati da Enzo Diena ed il n° 17 anche da Alberto. P. Catalogo 1700

150 euro

**LOTTO 492**

1890/91 - Mascherine alti valori, Sx n° 18/19, ottimi, freschissimi. Firmati Caffaz. P. Catalogo 3250

200 euro

**LOTTO 493**

1890/94 - Cifre in carminio, Sx n° 20/28, ottima, fresca e con gomma integra. P. Catalogo 3350

200 euro

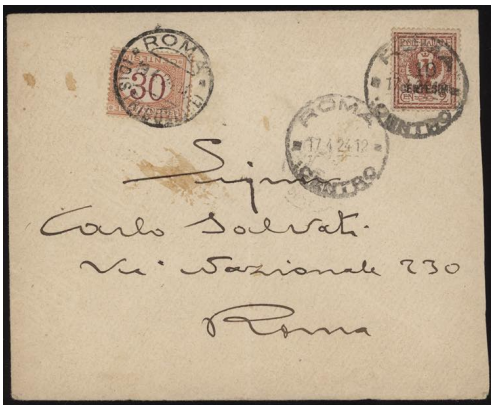
**LOTTO 494**

1924 - Floreale 2 cent. sovrastampato "10 centesimi" + segnatasse 30 cent. con cifra capovolta, n° 138 + Sx n° 23a, ottimi, su lettera viaggiata da Roma per città 17.4.12 con annullo di arrivo. Non comune. P. Catalogo 900

70 euro

**LOTTO 495**

1890 - Cifre in arancio e carminio (60 cent.) e in azzurro e carminio (10 Lire), Sx n° 26 + 28, ottimi/eccellenti, gomma integra e centrati, rari in questo splendido stato di conservazione, valori "chiave" della emissione, vengono allegati quale "omaggio" gli altri esemplari a completamente della serie, anch'essi di buonissima centratura. P. Catalogo 7400

600 euro



LOTTO 496

1890/1924 - 2 e 5 Lire cifra in carminio, Sx n° 29/30, in splendide quartine con annullo originale, il 20 lire in blocco di 6, inoltre vengono allegate a titolo gratuito le quartine usate del 10 Lire, del 100 Lire e del 60 centesimi, Sx n° 28 + 32/33. P. Catalogo 1000

100 euro



LOTTO 497

1903 - 5 Lire cifra in carminio, Sx n° 30, ottimo/eccellente, molto raro in questo splendido stato di conservazione per freschezza e centratura, certificato commerciale Borrelli, inoltre viene consegnato a titolo gratuito un esemplare da 2 Lire, anch'esso nel certificato (cat. 325,00 EUR). P. Catalogo 2600

350 euro



LOTTO 498

1903 - Alti valori 50 e 100 Lire giallo e azzurro, Sx n° 31/2, quattro serie freschissime e con gomma integra, ottimo insieme, un esemplare del 50 Lire giallo è di buonissima centratura ed è firmato Raybaudi. P. Catalogo 2800

200 euro



LOTTO 499

1924 - Allegorie, SxV n° 1/6, qualità superiore per freschezza e centratura, certificato Giordani. P. Catalogo 1250

90 euro



LOTTO 500

1874 - 10 cent. arancio, Ricognizione Postale n° 1, eccezionale esemplare bordo di foglio superiore e n° di Tavola "1" in cerchio, rarità, fresco e ben centrato. P. Catalogo 4275

400 euro



LOTTO 501

1881 - Ricognizione Postale, RP n° 1, ottimo, su intera pagina del libretto. Enzo Diena. P. Catalogo 1300

125 euro

**LOTTO 502**

1938 - Piccolo lotto formato da 3 cartoline BOCCASILE viaggiate, con diverse Poste Militari e annulli diversi (di censura, 36, Servizio Sanitario, Comando VIM, ecc.), Ritorneremo, gli Evoluti e Inguaribile Deficiente. P. Catalogo

50 euro

**LOTTO 503**

1943 - Franchigia Militare verde azzurro, FM n° 1A, bordo di foglio in basso, francobollo raro e sottoquotato. Nostro certificato e comunque certificabile dal perito di sua fiducia. P. Catalogo 4000

800 euro

**LOTTO 504**

1922 - B.L.P. Il tipo 50 cent. violetto, n° 10, ottimo, nuovo con gomma integra. Certificato Diena. P. Catalogo 3000

400 euro

**LOTTO 505**

1922 - 50 cent. Il tipo, BLP n° 10, ottimo, di discreta centratura, non comune. Siglato da Emilio ed Enzo Diena. P. Catalogo 2500

275 euro

**LOTTO 506**

1922 - 1 Lire sovrastampa del II tipo, BLP n° 12, ottimo/eccellente, su piccolo frammento della Busta Postale che affrancò, centrato, raro, in particolare in questo splendido stato di conservazione. Siglato Alberto Diena, firmato Oliva e certificato Raffaele Diena. P. Catalogo 6000

500 euro

**LOTTO 507**

1923 - Soprastampa del III tipo, 10 cent., BLP n° 13, eccellente e ottimamente centrato, nuovo con gomma originale. Firmato Raybaudi e siglato da Alberto Diena. P. Catalogo 1500

150 euro



LOTTO 508

1923 - B.L.P. III tipo, n° 14, 16 e 18, ottimi, nuovi con gomma integra.
Certificato Enzo Diena della serie di provenienza. P. Catalogo 4125

450 euro



LOTTO 509

1923 - 25 cent. III tipo, BLP n° 16C, ottimo, sovrastampa rossa, senza
gomma. Firmato Chiavarello e Sorani. P. Catalogo

50 euro



LOTTO 510

1923 - Soprastampa del III tipo, 25 cent., BLP n° 16, ottimo, usato con
annullo originale. P. Catalogo 1000

100 euro

**LOTTO 511**

1923 - 30 cent. III tipo, BLP n° 17, ottimo, buonissima centratura non calcolata, invisibile traccia di linguella (integro?). Siglato Emilio Diena e timbrino di garanzia. P. Catalogo 320

50 euro

**LOTTO 512**

1923 - Soprastampa del III tipo, 85 cent., BLP n° 18, ottimo, usato con annullo originale. P. Catalogo 1000

100 euro



LOTTO 513

1924 - Pubblicitaria, n° 1/21, ottima serie usata con annulli originali (ad eccezione dei n° 20 e 21 che non sono stati emessi ed hanno annulli di favore). Segnaliamo che l' 1 Lira Columbia n° 19 ha un piccolo foro di spillo e pertanto non è stato conteggiato. Occasione. P. Catalogo 8400

500 euro



LOTTO 514

1924 - Columbia 15 cent., Pubb n° 2, ottimo, sovrastampato SAGGIO, con gomma integra originale. P. Catalogo 270

50 euro



LOTTO 515

1924 - Piperno 25 cent., Pubb n° 6, in spettacolare striscia orizzontale di 3 con annulli originali, esemplare chiave per la serie usata, insieme molto raro. P. Catalogo 6750

400 euro



LOTTO 516

1924 - Reinach 25 centesimi, Pubb n° 7, eccellente. @ P. Catalogo 1600

250 euro

**LOTTO 517**

1924 - Reinach 25 centesimi, Pubb n° 7, ottimo, gomma integra e buona centratura. P. Catalogo 800

70 euro

**LOTTO 518**

1924 - Tagliacozzo 25 centesimi, Pubb n° 8, in eccellente quartina angolo di foglio, centrata e con gomma integra, sovrastampata "SAGGIO", insieme non comune, tutti e quattro gli esemplari sono siglati Alberto Diena. P. Catalogo 2800

300 euro



LOTTO 519

1924 - Tagliacozzo 25 cent., Pubbl. n° 8, buonissimo esemplare, gomma originale, centratura superiore. P. Catalogo 1800

225 euro



LOTTO 520

1924 - Piperno 50 cent., Pubb n° 13, buonissimo esemplare, linguella invisibile e discreta/buona centratura. P. Catalogo 4000

325 euro

**LOTTO 521**

1924 - Reinach 50 cent., Pubb n° 14, ottimo, per freschezza e centratura, gomma integra. Siglato Diena e firmato Sorani. P. Catalogo 3000

325 euro

**LOTTO 522**

1924 - Reinach 50 cent., Pubbl n° 14, ottimo/eccellente, gomma integra, fresco e angolo di foglio superiore sinistro con ornato e diciture. P. Catalogo 1500

250 euro

**LOTTO 523**

1924 - Tantal 50 cent., Pubb n° 18, ottimo/eccellente, per freschezza e centratura, bordo di foglio inferiore, gomma integra originale, freschissimo, non comune in questo splendido stato di conservazione. Siglato Diena. P. Catalogo 5000

475 euro



LOTTO 524

1924 - Tantal 50 cent., Pubb n° 18, ottimo, linguella invisibile. P. Catalogo 1000

125 euro

**LOTTO 525**

1924 - Grafonono Columbia, Pubb n° 19, ottimo/eccellente, per freschezza e centratura, non comune in questo splendido stato di conservazione, gomma integra originale. Certificato Enzo Diena + certificato Toselli 110/100%. P. Catalogo 7200

700 euro



LOTTO 526

1924 - Grafonono Columbia 1 Lira, Pubb. n° 19, ottimo e centratissimo, l'esemplare ha la gomma integra ma craquelé per cui viene da noi considerato come linguellato. P. Catalogo 3600

500 euro

**LOTTO 527**

1920 - Menù pubblicitario francese, presumibilmente degli anni 20. Molto ben conservato e di grande fascino. P. Catalogo

40 euro

**LOTTO 528**

1924 - Cassa Naz. Assic. Inf. Lavoro 1 Lira, SS n° 17 (ba), ottimo, con dicitura spostata in basso, inedito nuovo. Valutazione usato 650,00 EUR. P. Catalogo

65 euro

**LOTTO 529**

1924 - Assoc. Naz. Mutil. Inv. Guerra - Roma, sovrastampata su "Opera", SS n° 72/77, ottima/eccellente, ultimi sei valori della serie con nitidi annulli originali, rarità del Regno d'Italia in splendido stato di conservazione. Il 5 lire siglato Alberto Diena e firmato Raybaudi. La somma di catalogo dei 6 valori è di 11.950,00 EUR. P. Catalogo 11650

1000 euro

**LOTTO 530**

1924 - Sovrastampato, 3 Lire, SS n° 76, ottimo, buona centratura non calcolata, gomma integra. Certificato Diena. P. Catalogo 3000

400 euro

**LOTTO 531**

1924 - 3 Lire sovrastampato, SS n° 76, ottimo, gomma integra e di buona centratura. P. Catalogo 2800

350 euro

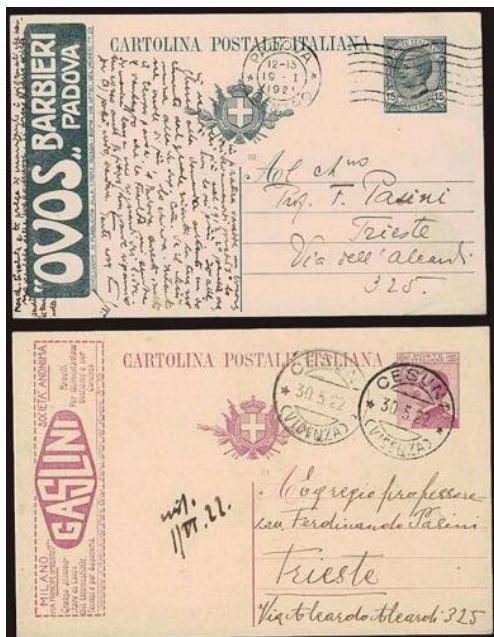

LOTTO 532

1919 - Collezione formata da 26 cartoline postali pubblicitarie (23 diverse), buona/ottima qualità, alto valore di catalogo. P. Catalogo

220 euro

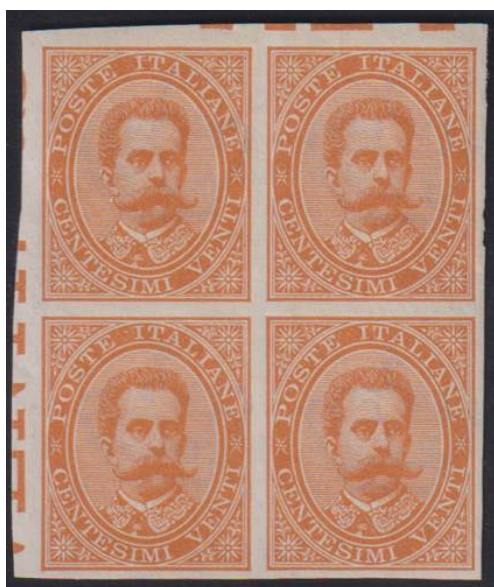

LOTTO 533

1879 - Umberto - 20 cent. arancio, n° P 39, in splendida quartina angolo di foglio superiore sinistro, gomma integra, prova d'archivio. P. Catalogo 2100

170 euro



LOTTO 534

1890 - 2 C su 10 cent. oliva, n° 50a, ottimo, con sovrastampa capovolta. P. Catalogo 1350

110 euro



LOTTO 535

1901 - Collezione Spanò, ex collezione Merano - Floreale, 1 + 2 + 20 + 25 centesimi, n° 68 + 69 + 72 + 73, insieme eccezionale, 4 cartoncini patinati di grande formato e nei colori adottati, Prove Tipografiche dal conio originale, tutte firmate per esteso da Giulio Bolaffi e Giorgio Colla, inoltre tre di esse recano la firma dell'Artista G. Cellini autore dei bozzetti, questo insieme, grande rarità, probabilmente unico è pubblicato a pagina 18 del catalogo Italphil della monografia descrittiva della Collezione Spanò, che verrà consegnato al collezionista che vorrà specializzare la propria raccolta con questo importante e storico reperto. P. Catalogo

5000 euro

**LOTTO 536**

1901 - Collezione Spanò, ex collezione Merano - Floreale, valori dall' 1 cent alla 1 Lira, 10 valori, n° 68/77, prove tipografiche da conio originale su cartoncino patinato molto spesso di piccolo formato, nei colori adottati ad esclusione del 45 centesimi che è in verde smeraldo anziché in verde oliva (da certificato Enzo Diena), 8 esemplari sono corredati dal certificato Enzo Diena, questo rarissimo reperto storico è pubblicato a pagina 19 della monografia Italphil descrittiva della collezione, insieme di grandissima rarità. P. Catalogo

3500 euro

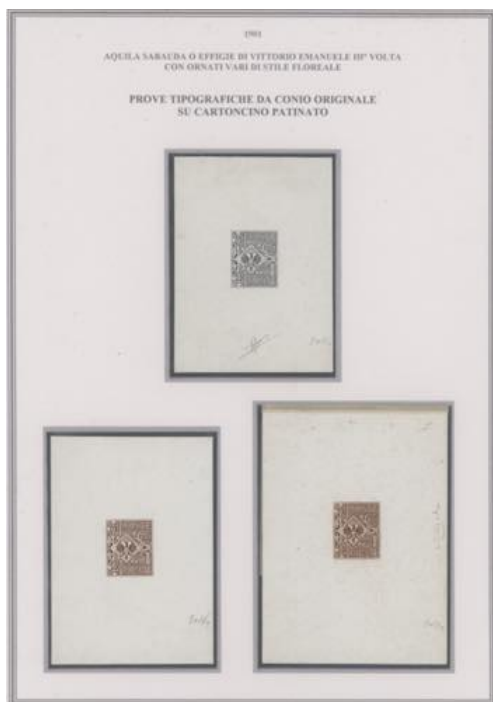
**LOTTO 537**

1901 - Collezione Spanò, ex collezione Merano - Floreale 1 centesimo, n° 68, insieme straordinario, probabilmente unico, tre prove tipografiche dal conio originale su tre diversi cartoncini patinati di colore, trama, dimensioni e spessori differenti, una in nero e due in bruno (colore adottato, ma di tinte appena diverse), tutti firmati Giorgio Colla per esteso, quella in nero anche con certificato Sorani, quella su cartoncino grande di colore giallognolo e carta velina di protezione sul fronte che abbiamo piegato sul retro per la fotografia è firmata anche da Raybaudi sul fronte e da Enzo Diena sul retro. Il Catalogo quota la prova d'archivio "normale" 4.500,00 EUR cadauna! Insieme rarissimo e probabilmente unico. P. Catalogo 13500

2500 euro

**LOTTO 538**

1901 - Collezione Spanò, ex collezione Merano - Stemma Sabauda 2 centesimi rosso bruno e rosso bruno vivo, n° 69, due prove da Conio originale su cartoncino patinato molto spesso e di formato e trama differenti, entrambi firmati Giorgio Colla e quello con la carta di pergamene di protezione anche da Raybaudi ed Enzo Diena, insieme di grandissima rarità, probabilmente unico. P. Catalogo

2000 euro

**LOTTO 539**

1901 - Floreale 10 centesimi, in nero ed in carminio vivo (non adottati), n° 71, due cartoncini molto spessi patinati e di grande formato con le Prove dal Conio Originale, entrambe firmate Giorgio Colla e quella in nero è munita anche di certificato Sorani, insieme rarissimo, probabilmente unico. P. Catalogo

2000 euro

**LOTTO 540**

1901 - Collezione Spanò, ex collezione Merano - Floreale 20 centesimi, in nero e in arancio vivo, n° 72, due Prove tipografiche dal Conio originale su cartoncino patinato di grande formato e molto spesso, entrambi gli esemplari sono firmati Giorgio Colla e quello in nero è corredato di certificato Sorani, grande rarità, probabilmente unici. P. Catalogo

2000 euro

**LOTTO 541**

1901 - Floreale 25 centesimi, in nero e in azzurro (poi adottato), n° 73, due Prove dal Conio originale su cartoncino molto spesso di grande formato, entrambe firmate Giorgio Colla e quella in nero corredata di certificato Sorani, insieme rarissimo, probabilmente unico. P. Catalogo

2000 euro

**LOTTO 542**

1901 - Collezione Spanò, ex collezione Merano - Floreale 40 centesimi in nero ed in bruno (poi adottato), n° 74, due Prove dal Conio originale su cartoncino molto spesso patinato di grande formato, entrambe firmate da Giorgio Colla e quella in nero corredata di certificato Sorani, insieme rarissimo, probabilmente unico. P. Catalogo

2000 euro

**LOTTO 543**

1901 - Collezione Spanò, ex collezione Merano - Floreale 45 centesimi verde (anzichè l'adottato in verde oliva), n° 75, prova dal conio originale su cartoncino patinato di grande formato e molto spesso, rarità, l'esemplare è firmato per esteso da Giorgio Colla ed è corredata di certificato Enzo Diena ben circostanziato che specifica il pregevole "cambio di colore", insieme probabilmente unico. P. Catalogo

1150 euro

**LOTTO 544**

1908 - Michetti 25 c., n° 83d, coppia con stampa recto verso, non comune e molto bella. P. Catalogo 960

80 euro

**LOTTO 545**

1908 - Tre varietà del Regno d'Italia, n° 84e, non dentellato e gomma integra + n° 138a gomma originale e sovrastampa capovolta + n° 205ae 60 cent. non dentellato con gomma integra. P. Catalogo 1275

100 euro

**LOTTO 546**

1908 - Michetti 40 cent., n° 84i, non dentellato a destra e bordo di foglio integrale, freschissimo. Firmato Raybaudi. P. Catalogo 280

25 euro



LOTTO 547

1910 - Garibaldi 15 cent. rosso carminio, n° 88, spettacolare, assai più stretto del normale per uno scatto anomalo del perforatore, annullo del 4.7.1910. Certificato Enzo Diena. P. Catalogo

150 euro



LOTTO 548

1910 - Garibaldi 15 cent., n° PS90, prova di stampa non dentellata su carta grigiasta senza filigrana, tratto di penna in basso. P. Catalogo 650

50 euro

**LOTTO 549**

1911 - Unità d'Italia 15 cent. ardesia, n° 95, in splendida quartina angolo di foglio superiore sinistro con n° di tavola "5", centrata, non comune. P. Catalogo 650

60 euro

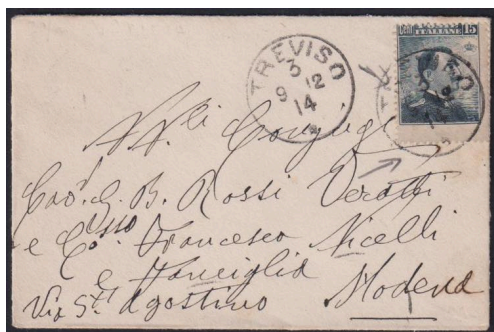
**LOTTO 550**

1914 - 15 cent. grigio nero, n° 96, ottimo/eccellente, con dentellatura orizzontale fortemente spostata, su letterina da Treviso 9.12.14 per Modena, proveniente dalla collezione Francaviglia, l'esemplare appartenendo all'ultima riga del foglio presenta la vignetta solo parzialmente impressa, insieme particolarmente raro, probabilmente unico. P. Catalogo

150 euro

**LOTTO 551**

1911 - Michetti 15 cent. stampa recto verso, n° 96d, in splendida coppia orizzontale. P. Catalogo 1800

100 euro



LOTTO 552

1917 - 60 cent. carminio, n° 111, Studio collezione Francaviglia, 11 varietà, notati: 5 diverse gradazioni di colore, non dentellato, dentellatura spostata ("Poste Italiane" in basso), verticalmente (appartenendo all'ultima riga manca la scritta "cent" e vi è parte delle iscrizioni del bordo di foglio). Prezzi netti singolarmente oltre 700,00 EUR. P. Catalogo

150 euro



LOTTO 553

1921 - Venezia Giulia 15 cent., n° 113i, in splendida quartina con nitido decalco, bordo di foglio integrale con greche a destra, di buonissima centratura, perfetta in un esemplare, molto bella. P. Catalogo 960

125 euro



LOTTO 554

1922 - Congresso Filatelico 15 cent., n° 124a, ottimo, con sovrastampa "1922" parziale, buona centratura non considerata. Certificato Biondi. P. Catalogo 1125

150 euro



LOTTO 555

1922 - Mazzini, n° P 128, prova, splendida coppia orizzontale non dentellata su carta spessa senza filigrana, rara. P. Catalogo 1700

100 euro



LOTTO 556

1923 - Propaganda Fide 20 cent., n° 131, prova non dentellata angolo di foglio su carta patinata senza filigrana, non comune. P. Catalogo 1000

100 euro

**LOTTO 557**

1923 - Michetti 50 cent. su 40 cent., n° 139 (qb), in splendida quartina angolo di foglio con sovrastampa fortemente spostata nei due sensi, inedita, il bordo di foglio a destra è perforato ulteriormente, probabilmente a causa di un forte spostamento della dentellatura, raro. P. Catalogo

120 euro

**LOTTO 558**

1923 - Marcia su Roma 10 cent., n° 141b, ottimo, non dentellato e bordo di foglio a destra, molto bello. P. Catalogo 1500

100 euro

**LOTTO 559**

1923 - Manzoni 5 Lire violetto e nero non dentellato, n° 156d, buono, nuovo con gomma originale e bordo di foglio a destra. Appena difettoso nel margine superiore, nei pressi dell'angolo destro. P. Catalogo 1200

80 euro



LOTTO 560

1923 - Manzoni 5 Lire non dentellato, n° 156d, eccellente esemplare angolo di foglio completo superiore destro, traccia di linguella invisibile, raro in questo straordinario stato di conservazione. Siglato Enzo Diena. P. Catalogo 1200

160 euro



LOTTO 561

1925 - 30 cent., n° 185f, in splendida quartina con doppia dentellatura (doppio pettine) sugli esemplari superiori. P. Catalogo 500

50 euro



LOTTO 562

1927 - 60 cent. arancio non dentellato in coppia verticale (n° 205aa) + S. Francesco 1,25 Lire, (n° 199), ottimo, su frontespizio (presumibilmente involucro di pacco postale) da Gallipoli 29.4.27 per Parabita, insieme molto raro, proveniente dalla collezione Francaviglia. P. Catalogo 1600

140 euro

**LOTTO 563**

1926 - Milizia I 1,25 lire, n° 208c, in splendida coppia orizzontale non dentellata al centro, l'annullo è nitido ma non periziabile come certamente originale per cui la valutazione di catalogo è per la coppia linguellata, insieme comunque non comune come tutte le coppie non dentellate in mezzo. P. Catalogo 3200

200 euro

**LOTTO 564**

1928 - 50 cent. ardesia, n° P225, splendida coppia orizzontale, prova di colore diverso in ardesia, non dentellata. P. Catalogo 900

65 euro

**LOTTO 565**

1928 - Emanuele Filiberto 1,25 Lire, n° 235/l, ottimo. P. Catalogo 2500

150 euro



LOTTO 566

1914 - Pacchi "Nodo" 20 cent. nero, PP n° 9hb, ottimo, con dentellatura fortemente spostata a destra, tanto che la parte di sinistra risulta priva del valore, bella. La valutazione di catalogo è per l'esemplare linguellato per una macchietta sulla gomma, ininfluenza. P. Catalogo 300

30 euro



LOTTO 567

1914 - Pacchi "Nodo" 12 lire con decalco, PP n° 17k, ottimo, bordo di foglio superiore, non comune. P. Catalogo 900

50 euro



LOTTO 568

1870 - 10 Lire cifra bruna capovolta, Sx n° 14b, e centro spostato (inedito), un dente appena più corto, comunque non comune. P. Catalogo 500

40 euro



LOTTO 569

1890 - 40 cent. cifra capovolta, Sx n° 24a, ottimo. P. Catalogo 800

60 euro

**LOTTO 570**

1924 - Piperno 50 cent., Pubbl n° 13, ottimo, con sovrastampa "SAGGIO". P.
Catalogo 450

45 euro



LOTTO 571

1924 - Grafonono Columbia 1 Lira, Pubblicitario n° 19(c), ottimo, con l'inedita varietà "vignetta fortemente spostata in alto (e a sinistra)", rarità. Certificato Colla. (Valutazione del normale 1.800,00 EUR). P. Catalogo

250 euro



LOTTO 572

1944 - Sovrastampata GNR, n° 470/89, ottima, i tre alti valori firmati Raybaudi, come anche altri valori significativi, il 25 Lire ha anche il certificato. P. Catalogo 7000

450 euro



LOTTO 573

1944 - Ordinaria sovrastampa di Verona, n° 470a/89a, ottima serie completa di 18 valori con sovrastampa GNR capovolta, non comune, il 10 cent. con ininfluente ingiallimento, valutazione di catalogo dei soli 5 alti valori firmati Vignati. Tutti Oliva, certificato Raybaudi del 50 Lire (1974), certificato "oro" Vignati/Raybaudi del 13 settembre 2021 (10 + 20 + 50 Lire), firma Vignati 35 cent. e 5 Lire. P. Catalogo 11520

750 euro



LOTTO 574

1944 - 10 cent. sovrastampa rossa, n° 471A, ottimo. P. Catalogo 550

45 euro



LOTTO 575

1944 - GNR 30 cent. Brescia, n° 475/l, tre ottimi esemplari su cartolina ospedaliera da Brescia 8.2.44 per Polaveno (data illeggibile), non comune insieme. P. Catalogo 600

50 euro

**LOTTO 576**

1944 - Tiratura di Brescia 35 centesimi, n° 476/I, ottimo blocco di 6 con decalco. Tutti gli esemplari sono siglati e classificati da Raybaudi. P. Catalogo 3000

200 euro

**LOTTO 577**

1944 - Soprastampe di tipo o colore diverso, 6 ottimi esemplari, nuovi con gomma originale, alcuni integri. Numerose firme di noti periti. P. Catalogo

200 euro

**LOTTO 578**

1944 - "Fascetti", tiratura di Genova, n° 491/95 + un n° 491 con parte di filigrana lettere e capovolta, in splendida quartina, tre esemplari angolo di foglio e due bordo di foglio, il valore da 1,25 Lire (firmato Oliva) con vistosa macchia di colore sugli esemplari di destra, posizione 10 e 20, questa quartina è leggermente ingiallita, eccellenti tutte le altre, insieme raro, ad esclusione del 1,25 Lire le quartine sono certificate da B.S. Oliva. P. Catalogo

200 euro

**LOTTO 579**

1944 - Fascetto 25 cent. tiratura di Genova, n° 491, ottimo blocco di 12 (3x4) di buona conservazione, angolo di foglio superiore destro con varietà, la posizione n° 19 è firmata Oliva ("filigrana rovesciata"). P. Catalogo

60 euro

**LOTTO 580**

1944 - 30 cent. Firenze sovrastampato "fascetto", rossa, fortemente spostata a destra, n° 492/IIa, ottimo, isolato su cartolina commerciale da Firenze a Fossalta, non comune. P. Catalogo

50 euro

**LOTTO 581**

1944 - Giulio Cesare, n° 495A, ottimo. P. Catalogo 1250

100 euro

**LOTTO 582**

1944 - Fascetto lilla di Firenze, n° 500, ottimo, il non comune esemplare è corredato di certificato Raybaudi. P. Catalogo 6000

475 euro

**LOTTO 583**

1944 - 50 Lire di Verona, n° 501, ottimo, certificato Caffaz. P. Catalogo 650

75 euro

**LOTTO 584**

1946 - Giulio Cesare 1 Lira violetto (x 11!) + Democratica complementari per perfetta tariffa di 18 Lire, n° 531 (11) + 544 (x3) + 551 (x2) + 552 (x 2), su raccomandata da Palermo 26.4.46 per Montella 30.4, insieme appariscente ed inusuale. P. Catalogo

75 euro

**LOTTO 585**

1944 - Sovrastampata G.N.R. di Verona, PA n° 117/25, ottima, molto fresca e di buonissima/ottima centratura non calcolata nella valutazione di catalogo (+ 2.300,00 EUR!). Tutti gli esemplari sono firmati da noti periti, anche per esteso, il 10 Lire ed il 2 Lire Espresso sono firmati da Raybaudi e sono corredati di certificato Diena. P. Catalogo 4600

500 euro

**LOTTO 586**

1944 - Sovrastampati GNR, PA n° 117/25, ottima/eccellente, certificato Raybaudi dei tre valori significativi. P. Catalogo 4800

375 euro

**LOTTO 587**

1945 - 4 Minifogli, n° 1/4 (Cat. specializzato), Collegamento Postale Frontiera Italo-Svizzera ZENNA-LUINO, con la scritta "FRANCOBOLLO" e facciale in Lire, in splendidi e non comuni minifogli di 10 esemplari di eccezionale qualità. Tutti recano al verso della gomma il bollo di controllo in violetto. P. Catalogo

400 euro

**LOTTO 588**

1944 - Sovrastampati RSI e Fascetto, PdG n° 25/36, in fogli completi di interspazi (x 10) di 50 serie complete, non comune. P. Catalogo 2900

300 euro

**LOTTO 589**

1944 - Sovrastampa di Verona, PdG n° 49/60, ottima, il solo 50 cent.
"Marina" presenta una leggera aderenza naturale, come si evince anche dal certificato Caffaz che l'accompagna. P. Catalogo 1600

140 euro

**LOTTO 590**

1944 - Sovrastampati GNR, Ex n° 19/20, ottima, certificato Giordani e siglato Enzo Diena. P. Catalogo 750

50 euro

**LOTTO 591**

1944 - Fascetto 50 cent. (striscia di 4 + 1) + 25 cent., n° 493 + 491, ottimi, su raccomandata da Milano 23.6.44 per Berna 20.7, a lato annullo e fascetta di censura dell'occupazione nazista. P. Catalogo

25 euro

**LOTTO 592**

1944 - Non Emessi, RA n° 3A/3B, ottimi/eccellenti, a mio parere serie sottoquotata, data la bassissima tiratura (742 esemplari!). Certificato Caffaz. P. Catalogo 1700

220 euro

**LOTTO 593**

1945 - Affrancatura d'emergenza in periodo di RSI, PP n° 29 (60 cent.) + Monumenti 20 cent. (coppia) in affrancatura complementare su lettera "finestrata" pubblicitaria da Verona per Vicenza 3.1.45, insieme non comune. P. Catalogo 400

60 euro

**LOTTO 594**

1944 - Sovrastampati RSI, PP n° 36/47, ottima, freschissima e gomma integra, i tre valori significativi sono muniti di certificato Raybaudi. P. Catalogo 3750

300 euro

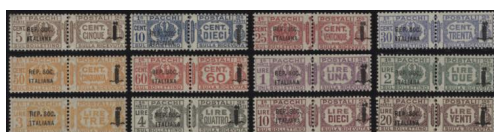
**LOTTO 595**

1944 - Sovrastampati RSI e Fascetto, PP n° 36/47, ottima, fresca e con gomma integra, il 2 e 20 Lire sono firmati Raybaudi, il 10 Lire da Sorani. P. Catalogo 3750

250 euro

**LOTTO 596**

1945 - Sovr. 10 cent., PP n° 49baa, con sovrastampa fortemente spostata a destra e a cavallo verticale. P. Catalogo 80

15 euro

**LOTTO 597**

1946 - Senza Fasci, PP n° 60/65, straordinario foglio completo di 100 esemplari, molto raro. Valutazione di ingrosso 8.000,00 EUR. P. Catalogo 45000

2600 euro



LOTTO 598

1946 - Pacchi Postali n° 60/65, ottima, con annulli originali. Certificato commerciale dei primi 5 valori. P. Catalogo 750

70 euro



LOTTO 599

1944 - Sovrastampati GNR, Sx n° 47/59, ottima, i 5 valori significativi sono corredati dal certificato Raybaudi. P. Catalogo 4000

225 euro



LOTTO 600

1944 - Segnatasse sovrastampati GNR di Verona, Sx n° 47/59, ottimi, usati con annulli originali 26.5.44 Verona Titolare, su grande frammento con nitidi annullamenti ideali, l'insieme è firmato da Paolo Vaccari ed è corredato di certificato Diena. P. Catalogo 5500

400 euro



LOTTO 601

1944 - 60 cent. GNR Brescia, Sx n° 54/I, ottimo. Certificato Raybaudi. P. Catalogo 625

65 euro



LOTTO 602

1944 - 5 Lire GNR Verona capovolta, Sx n° 57a, ottimo. Certificato Diena. P. Catalogo 1800

150 euro



LOTTO 603

1945 - DISPA - Servizi di recapito comunale, n° 1/4, Collegamento Postale Frontiera Italo-Svizzera, ZENNA-LUINO, con la scritta "FRANCOBOLLO" e facciale in Lire, studio dell'emissione, probabilmente privata, 6 serie di 4 valori (una usata con gli usuali annulli di gomma), con varie sovrastampe, alcuni con timbrino al verso in lilla o in violetto, inoltre due minifogli di 10 valori (1,00 e 1,50 Lire) senza gomma ma di origine dubbia, potrebbero essere non originali; nello studio ci sono anche due buste non inoltrate con un francobollo Giulio Cesare della serie Imperiale con fasci annullato col medesimo timbro in gomma dei valori in oggetto, insieme molto interessante ed inusuale. Dato che non ne conosciamo il valore, abbiamo messo una base d'asta "simbolica" affidandoci alla "sala" per una corretta valutazione. P. Catalogo

250 euro



LOTTO 604

1945 - CORALIT - Servizio Privato Autorizzato, n° 1/2, senza gomma come sempre, ottima serie completa non dentellata e con ampi margini, freschissima. Certificato Diena. P. Catalogo 2200

360 euro

**LOTTO 605**

1945 - CORALIT - 14 Lire azzurro oltremare, n° 1, in splendido blocco di 12 (4x3), senza gomma come sempre. Fotocopia del certificato Raybaudi di provenienza. P. Catalogo 3000

200 euro

**LOTTO 606**

1945 - CORALIT - Ciclista, n° 8/12, 5 differenti valori in striscia verticale in violetto, ottima, rara. Firma peritale. P. Catalogo 6000

860 euro

**LOTTO 607**

1945 - SABE - Biga 10 Lire indaco, n° 14a + 14ab, eccezionale coppia orizzontale dentellata, "testatina" del foglietto, l'esemplare di sinistra presenta inoltre la doppia dentellatura lungo tutto il bordo di foglio, insieme di grandissima rarità, probabilmente unico, il valore di catalogo è per esemplari senza le iscrizioni in alto attestanti la provenienza e la nota ministeriale che ne autorizzava il servizio e l'emissione. L'insieme è corredato di certificato Raybaudi. P. Catalogo 9500

1600 euro

**LOTTO 608**

1945/48 - Democratica, n° 543/65, eccellente, tutti freschissimi, con gomma integra e centrati, come del resto tutti i francobolli provenienti dalla "Collezione Sagliocco" identificabili dal simbolo "@". @ P. Catalogo 2025

375 euro

**LOTTO 609**

1945/48 - Democratica, n° 543/65, ottima/eccellente, tutti centrati. P. Catalogo 2025

200 euro

**LOTTO 610**

1945 - Democratica, serietta senza il 30 ed il 100 Lire, n° 546/62 + 564, in spettacolare blocco di 50, il 25 ed il 50 Lire sono ovviamente in fogli interi completi, insieme non comune. P. Catalogo 11250

1400 euro



LOTTO 611

1945 - Democratica 25 e 50 Lire, n° 562 + 564, in splendido fogli interi di 50 esemplari. P. Catalogo 5000

550 euro



LOTTO 612

1945 - Democratica 100 Lire, n° 565, 30 esemplari usati. P. Catalogo 75

15 euro



LOTTO 613

1946 - Avvento della Repubblica, n° 566/73, su ottime e splendide cartoline Maximum + 4 ripetute anche diverse (tra cui il 15 Lire), insieme non comune. P. Catalogo

65 euro

**LOTTO 614**

1948 - Risorgimento, n° 580/91 + Ex 32, eccellente serie completa, freschissima, gomma integra e centratissima, tra gli altri i 4 valori significativi bordo di foglio, lusso. @ P. Catalogo 1050

140 euro

**LOTTO 615**

1948 - Risorgimento, n° 580/91, serie completa di posta ordinaria, su FDC da Roma viaggiata Raccomandata Espresso per New York, due gli annulli di arrivo del 5 Maggio, ovale nero e circolare violetto "REGISTERED", il raro insieme è firmato Sorani. P. Catalogo 1800

420 euro

**LOTTO 616**

1948 - Risorgimento 100 Lire, n° 591, in splendida quartina con annullo originale ideale, unico e perfettamente posizionato, non comune in questo splendido stato di conservazione. P. Catalogo

50 euro

**LOTTO 617**

1949 - Repubblica Romana, n° 600, quartina centrata, tre esemplari perfetti e uno con impasto naturale nella carta (posizione 4, non calcolato nella valutazione di catalogo), il blocco è corredato di certificato di garanzia Ferrario "ottima centratura e sono perfetti". P. Catalogo 1530

150 euro

**LOTTO 618**

1949 - Repubblica Romana 100 Lire bruno, n° 600, ottima quartina, usata con annulli originali. P. Catalogo 1600

200 euro

**LOTTO 619**

1948 - Mazzini, n° 604, ottimo blocco angolare di 5 con annullo originale ideale, raro. P. Catalogo

50 euro

**LOTTO 620**

1949 - Mazzini e altri, n° 604 + 608/10 + 613/15, in splendide coppie su 7 FDC Venezia viaggiate Raccomandate con annulli di arrivo nelle varie località, insieme non comune. P. Catalogo 960

240 euro



LOTTO 621

1949 - Lorenzo il Magnifico, Ponte di S. Trinita e Catullo, n° 608 + 613/14, in ottimi blocchi angolari di 5, spettacolari e non comuni, eccellente qualità. P. Catalogo 555

125 euro



LOTTO 622

1949 - Lorenzo il Magnifico, n° 608, in ottimo blocco angolare di 5. P. Catalogo 220

50 euro



LOTTO 623

1949 - Cimarosa e Magnifico, n° 608 + 615, splendidi e ottimi blocchi angolari di 5 con annulli originali, rari, non quotati dal catalogo. P. Catalogo

80 euro



LOTTO 624

1949 - Volta, 150° Anniversario, n° 611/12, in splendidi blocchi angolari di 5 di grande qualità, non comuni in questo stato di conservazione. P. Catalogo 1870

350 euro



LOTTO 625

1949 - Volta, n° 611/12, in blocco angolare di 5, il 50 Lire discreto per 3 dentelli in alto appena aperti e strappo non perfettissimo del bordo di foglio superiore, occasione comunque non comune. Catalogo COLLIT n° 5/6. P. Catalogo 1870

175 euro



LOTTO 626

1949 - Volta, n° 611/12, in blocchi angolari di 5, il 50 lire ha una piccola mancanza del bordo superiore, 5 serie usate sono valutate dal catalogo 250,00 EUR! Insieme comunque non comune. P. Catalogo 1870

100 euro

**LOTTO 627**

1949 - Volta 50 Lire, n° 612, gomma recto verso (spec. n° 76Fa), ottimo, non quotato. P. Catalogo

150 euro

**LOTTO 628**

1950 - Radiodiffusione, n° 623/4, in splendidi e rari fogli completi di 50 esemplari. P. Catalogo 13000

2000 euro

**LOTTO 629**

1950 - Radiodiffusione, n° 623/4, in eccellente quartina angolo di foglio, corredata di certificato Bolaffi. @ P. Catalogo 1560

180 euro



LOTTO 630

1950 - Radiodiffusione, n° 623/4, ottima, con certificato Raybaudi. P.
Catalogo 260

25 euro



LOTTO 631

1950 - Radiodiffusione, n° 623/4, in spl quartine usate con annullo originale di Genova 19.9.50, il 55 L. angolo di foglio superiore destro, centrate. P.
Catalogo 1400

175 euro

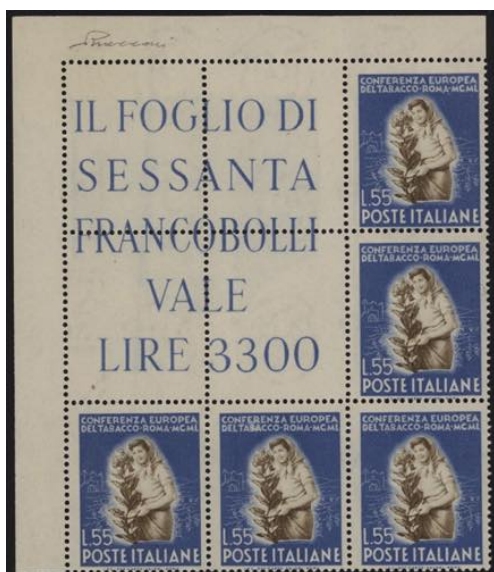

LOTTO 632

1950 - Conferenza Europea Tabacco a Roma, n° 629/31, spettacolare blocco angolare di 5, perfetto, il raro insieme è firmato Paolo Vaccari (tutti). P. Catalogo 1600

325 euro



LOTTO 633

1950 - Tabacco, n° 629/31, in spettacolari blocchi angolari di 5, con annulli originali dell'11 settembre 1950, rarità, i tre blocchi sono firmati Raybaudi/Vignati ed il relativo certificato è stato smarrito dal committente ma sono fiducioso che verrà fuori da qualche cassetto, COLLIT n° 11/13, valutazione di catalogo Sassone del nuovo. P. Catalogo 1600

225 euro



LOTTO 634

1950 - Lavoro Ruota 20 Lire, n° 642, in splendido foglio doppio completo con 10 interspazi (catalogo 225,00 EUR x 10., 2.250,00 EUR non calcolati), uno dei valori "chiave" della serie, ruota I. P. Catalogo 3000

200 euro



LOTTO 635

1951 - Moda, n° 659, in splendida quartina su FDC Venezia viaggiata Raccomandata per New York, due annulli di arrivo, insieme raro. P. Catalogo 160

80 euro



LOTTO 636

1951 - Ginnici, n° 661/63c, serie completa di 3 valori con il 5 ed il 15 Lire con il giglio spostato, il 5 Lire in basso (inedita) ed il 15 Lire (n° 663c, cat. 2.000,00 EUR) in alto e a sinistra, insieme raro. P. Catalogo

350 euro



LOTTO 637

1951 - Ginnici, n° 661/3 + 637, ottimi, su lettera viaggiata da Firenze 16 giugno 1951 per città 17/6, ottimo insieme. Siglata Alberto Diena, certificato Raybaudi. P. Catalogo 2750

275 euro



LOTTO 638

1951 - Ginnici, n° 661/3, ottimi, su FDC Venezia senza annullo di arrivo. P. Catalogo 2750

325 euro

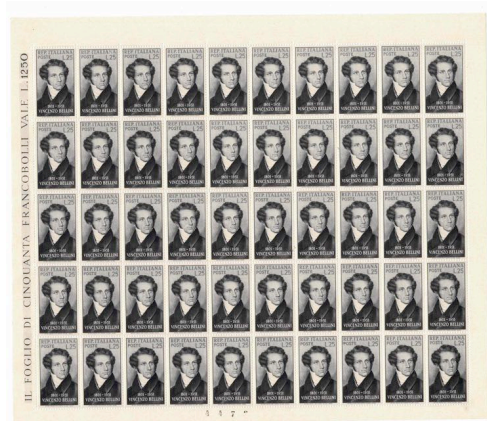

LOTTO 639

1952 - Bellini e Vanvitelli, n° 682/3, in splendidi fogli completi di 50 esemplari. P. Catalogo 675

80 euro



LOTTO 640

1952 - Francobollo Sportivo, n° 684, blocco angolare di 5 su FDC Venezia, rarità. P. Catalogo

40 euro

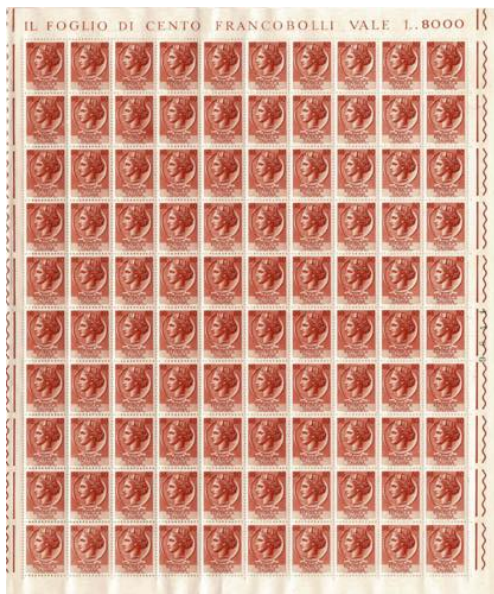
**LOTTO 641**

1953/1954 - Turruta Ruota formato piccolo, n° 710/18, in eccezionale foglio doppio di 200 esemplari, uno dei pochissimi fogli noti, centratura (+ 50%) come anche le 10 coppie presenti con interspazio (catalogo CIF + 1.750,00 EUR cadauna!). P. Catalogo 32000

3700 euro

**LOTTO 642**

1954 - Turruta "Grande" 100 e 200 Lire ruota, n° 747/8, in splendidi e ottimi blocchi angolari di 5, rari, prezzo particolarmente vantaggioso per collezionista che non guarda molto alla centratura. P. Catalogo 2070

300 euro

**LOTTO 643**

1954 - Turruta Grande, n° 747/8, in splendida quartina angolo di foglio con iscrizione del blocco angolare, splendido insieme. P. Catalogo 750

150 euro

**LOTTO 644**

1954 - Turrina Ruota 100 e 200 L., n° 747/8, in ottima quartina ben centrata.
P. Catalogo 1080

100 euro

**LOTTO 645**

1955 - Lavoro Stelle 1 + 2 + 15 Lire (n° 755/7, non calcolati nella valutazione, 1.3.55) + Turrina Stelle, la serie senza 13, 35 e 60 Lire, su 7 FDC Venezia, una viaggiata Raccomandata con annullo di arrivo, ottima qualità. P. Catalogo 550

100 euro

**LOTTO 646**

1955 - Lavoro Stelle 30 Lire (non calcolato nella valutazione) + Turrina Stelle Lire: 1+13 + 15 (coppia) + 30 + 40 + 50 + 60 + 70 + 90, ottimi, su 4 FDC Venezia viaggiata raccomandate con annullo di arrivo. P. Catalogo 350

100 euro

**LOTTO 647**

1955/57 - Lavoro Stelle 50 e 65 Lire, n° 759/60, ottimi su due FDC non viaggiate, il 50 Lire su Venezia, qualità superba. P. Catalogo

75 euro

**LOTTO 648**

1955/1956 - Turruta Stelle "grande" 100 e 200 lire, n° 785 + 811, ottimi blocchi angolari di 5. P. Catalogo 340

70 euro

**LOTTO 649**

1957 - 200 L. Siracusana Stelle Grande, n° 816, blocco angolare di 5, centrato. P. Catalogo 112

35 euro

**LOTTO 650**

1959 - Romagne 50 Lire, n° 876, splendido e non comune blocco angolare di 5 che reca colore e valore molto spostati. P. Catalogo

50 euro



LOTTO 651

1961 - Busta viaggiata col volo speciale, n° 881/4 + 892, annullati con l'annullo del volo speciale, molto inusuale. P. Catalogo

70 euro



LOTTO 652

1961 - Viaggio di Gronchi in Sudamerica, n° 918/19, su busta col volo speciale, inusuale utilizzo di due valori della serie sulla medesima busta. P. Catalogo

85 euro



LOTTO 653

1961 - Viaggio di Gronchi in Sudamerica, n° 918 + 880/1 + 885, su busta viaggiata col volo speciale, molto inusuale. P. Catalogo

70 euro

**LOTTO 654**

1961 - Viaggio di Gronchi in Sudamerica, n° 918/29, in coppia su 3 buste viaggiate raccomandate, i primi due valori per il Sudamerica con affrancatura complementare e annullo speciale ed il 205 lire grigio viaggiato da Palermo il 6.IV.61 raccomandata per città 10.IV.61 con tagliando. Non comuni le coppie su busta. P. Catalogo 400

45 euro

**LOTTO 655**

1961 - Viaggio di Gronchi in Sudamerica 170 e 185 lire, n° 918/19, ottimi, su due aerogrammi viaggiati col volo presidenziale con annullo speciale e di arrivo a Buenos Aires e Montevideo. P. Catalogo 140

25 euro

**LOTTO 656**

1961 - Viaggio di Gronchi in Sudamerica, 205 Lire grigio, n° 920 + 911, su busta viaggiata col volo speciale, interessante ed inusuale, anche perché l'annullo di arrivo a Lima colpisce il francobollo. P. Catalogo

80 euro

**LOTTO 657**

1961 - Gronchi Rosa, n° 921, eccellente, angolo di foglio superiore, certificato Diena. @ P. Catalogo 1900

420 euro

**LOTTO 658**

1961 - Gronchi Rosa, n° 921, ottimo esemplare, nuovo con gomma integra. Certificato Enzo Diena. P. Catalogo 1900

300 euro

**LOTTO 659**

1961 - Gronchi Rosa senza gomma, n° 921, applicato su busta non inoltrata "Cavallino". P. Catalogo 550

160 euro

**LOTTO 660**

1961 - Gronchi Rosa, n° 921, ottimo esemplare con annullo originale del 6 Aprile, applicato su busta non inoltrata, non comune il "Rosa" usato con annullo certo. P. Catalogo 3000

625 euro

**LOTTO 661**

1961 - 205 lire lilla rosa, n° 921, ricoperto dal 205 lire grigio + 170 lire + 185 lire, ottimi, su lettera da Roma per Lima (Perù). La non comune lettera è accompagnata da certificato Diena. P. Catalogo 1900

275 euro

**LOTTO 662**

1961 - Gronchi, n° 918/920 + n° 921, ottimi, su busta FDC, il 205 lire lilla rosa non è stato annullato. P. Catalogo

200 euro

**LOTTO 663**

2002 - Posta Prioritaria, n° 2596/2601, foglio completo di 28 esemplari, 6 valori con appendice. Nominale 268,00 EUR. P. Catalogo 1218

160 euro



LOTTO 664

2008 - Polizia Locale, Morena e Terremoto di Messina, n° 3063 + 3067 + 3069, bordo di foglio e codice a barre, con nitidi annulli originali del 2008, non comuni. P. Catalogo

30 euro



LOTTO 665

2009 - Natale, n° 3186/7, ottima serie completa bordo di foglio e codice a barre, non comune, è il codice a barre più raro della collezione del settore, il raro adesivo è angolo di foglio. P. Catalogo 762

100 euro



LOTTO 666

1955 - Libro annuale, "OMAGGIO", non comune. P. Catalogo

70 euro



LOTTO 667

1956 - Libro Annuale, "OMAGGIO". P. Catalogo

50 euro



LOTTO 668

1947 - Radio, PA n° 136/41, in splendidi fogli doppi di 100 esemplari con 10 interspazi (cat. 88,00 cad., 880,00 EUR non calcolati). P. Catalogo 1250

125 euro



LOTTO 669

1948 - S. Caterina 200 L. + Democratica 5 e 50 L., n° 555, 564 e PA n° 147 (x2, fronte/retro), ottimi, su racc. via aerea da S. Margherita Ligure per New York 1/ott/48, insieme raro. P. Catalogo 3200

200 euro

**LOTTO 670**

2006 - Diciottenni Rosa ed Azzurro, BF n° 43/44, ottimi, conservati nelle buste originali complete di dedica dell'On. Gentiloni. P. Catalogo 1600

225 euro

**LOTTO 671**

2006 - A Favore dei Diciottenni, BF n° 44, ottimo, nella confezione originale. P. Catalogo 700

100 euro

**LOTTO 672**

2019 - Maccari, BF n° 114A, 2 esemplari perfetti, non piegati, non spillati, non numerati, non comuni data la bassa tiratura (20.000 perlopiù difettosi). (due al prezzo di uno...) P. Catalogo 800

100 euro



LOTTO 673

1978 - Minifogli alti valori, dal 1.500 al 10.000 Lire, ottimi. P. Catalogo 2270

350 euro



LOTTO 674

1978 - Alti Valori 2.000 e 4.000 Lire, n° 1439 + 1441, minifogli di 20 usati con annullo originale, non comuni e non catalogati, valutazione del catalogo per gli esemplari nuovi. P. Catalogo 1400

85 euro



LOTTO 675

1978 - Alti Valori Lire 4.000, n° 1441, due minifogli di 20 usati con annulli originali, non comuni e non catalogati. P. Catalogo 2000

100 euro

**LOTTO 676**

1970 - Ischia I, libretto n°12, varietà, ottimo/eccellente, raro, i francobolli sono attaccati, per un errore dell'applicatore addetto, dalla parte destra delle Tariffe per Cartoline anziché sulla parte delle Tariffe per Lettere a sinistra, non credo più di 3 o 4 esemplari esistenti, il rarissimo libretto è firmato per esteso da Chiavarello sia davanti che dietro. P. Catalogo

1000 euro

**LOTTO 677**

1970 - ISCHIA I, lib n° 12, ottimo, non più di 200/300 esistenti, il raro esemplare è corredato di certificato Carraro. P. Catalogo 3750

850 euro

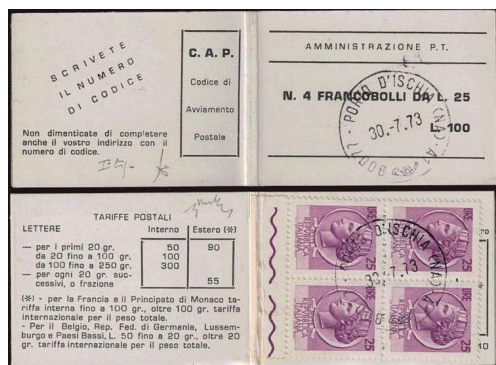
**LOTTO 678**

1970 - Ischia I, Libretto n° 12, eccezionale, con annullo originale del 30 luglio 1973, estremamente raro, di questo esemplare annullato in data si conoscono solo 2 o 3 esemplari. Firmato Chiavarello. P. Catalogo

800 euro

**LOTTO 679**

1955/66 - Piede Alato filigrana stelle, Ex n° 33, con complementare A n° 148, FDC "Venezia" raccomandata con annullo di arrivo, unite altre tre FDC Venezia, Ex n° 34/5 e A 153, ottima qualità. P. Catalogo 457

100 euro

**LOTTO 680**

1947 - Recapito Autorizzato "grande", RA n° 8/9, ottimi blocchi angolari di 5.
P. Catalogo 350

100 euro

**LOTTO 681**

1949/52 - Recapito "piccolo" filigrana Ruota, RA n° 10/11, 10 serie, quartina
+ blocco di 6, tutti bordo o angolo di foglio, freschissimi. P. Catalogo 1100

80 euro

**LOTTO 682**

1948 - Pacchi Ruota, PP n° 66/80, eccellente, il 300 Lire, raro di questa
qualità, è corredato di certificato "oro" Raybaudi. @ P. Catalogo 3975

850 euro

**LOTTO 683**

1946 - Pacchi Filigrana Ruota, PP n° 66/80, ottima, nuova con gomma
integra. Il raro 300 lire è accompagnato da certificato di garanzia Filarte ed è
di centratura superiore, molto inusuale in questo francobollo normalmente
mal centrato. P. Catalogo 2150

300 euro

**LOTTO 684**

1946 - Pacchi filigrana ruota, PP n° 66/80, ottima, di centratura molto
superiore alla media, molto fresca. P. Catalogo 2175

240 euro

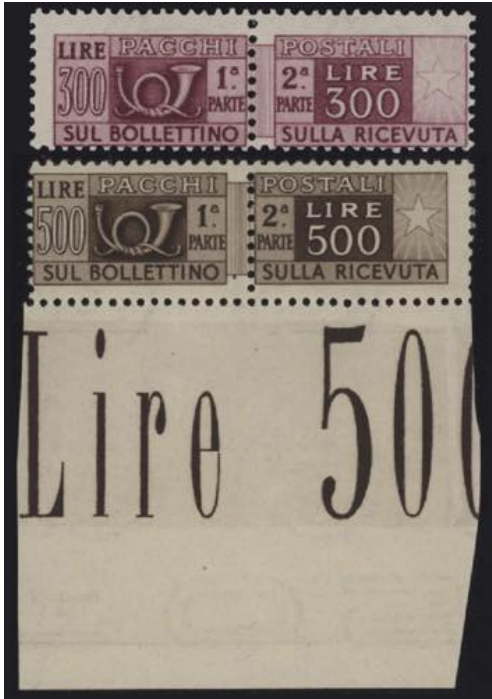
**LOTTO 685**

1946 - Pacchi Ruota, PP n° 66/80, ottima, molto fresca, usuale non buona centratura, il 500 Lire bordo di foglio. Firmati Vignati i valori da 200 e 300 Lire. P. Catalogo 1085

120 euro

**LOTTO 686**

1952 - 300 Lire lilla bruno, PP n° 79, eccezionale angolo di foglio superiore sinistro e non dentellato a sinistra, perfettamente centrato, spettacolare. Certificato Ferrario. P. Catalogo 6500

675 euro

**LOTTO 687**

1948 - 300 Lire lilla bruno, PP n° 79, ottimo, buonissima centratura. Certificato Fischer, certificato commerciale. P. Catalogo 3000

300 euro

**LOTTO 688**

1946 - 300 Lire lilla bruno, PP n° 79/III, discreto esemplare, munito di certificato Raybaudi e con un angolo in basso a destra arrotondato. P. Catalogo 750

**LOTTO 689**

1954 - Cavallino, PP n° 81, ottimo/eccellente, gomma integra, fresco e centrato. Siglato Alberto Diena. P. Catalogo 6000

900 euro

**LOTTO 690**

1954 - 1000 lire Cavallino, PP n° 81, eccellente esemplare con bordo di foglio in basso, nuovo con gomma integra. Certificato Giordani. P. Catalogo 4500

600 euro

**LOTTO 691**

1954 - Cavallino lineare, PP n° 81/I, ottimo/eccellente, bordo di foglio inferiore con ornato e crocetta, il non comune esemplare è firmato per esteso da Raybaudi. P. Catalogo 4500

450 euro

**LOTTO 692**

1953 - Cifra Ruota, PiC n° 1/4, in freschissima quartina, bordo o angolo di foglio, buonissima centratura non calcolata nella valutazione di catalogo. P. Catalogo 2250

300 euro

**LOTTO 693**

1953 - Cifra, PiC n° 1/4 + 5/19, ottimi, nuovi con gomma integra. Cert. Giordani per i n° 1/4 e n° 9 e 12. P. Catalogo 1275

200 euro



LOTTO 694

1953 - Filigrana Ruota, PiC n° 1/4, in eccellenti quartine con annullo originale del 1953, rara. P. Catalogo 1800

275 euro

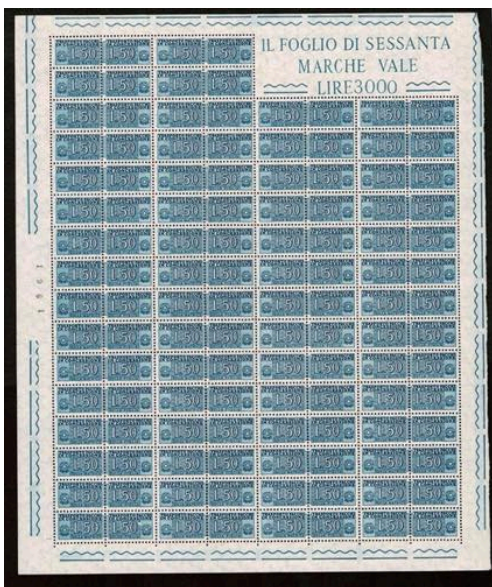

LOTTO 695

1955 - Cifra Stelle, 40 + 50 + 60 + 70 Lire, PiC n° 5/8, in splendidi fogli completi di 60 esemplari con blocco angolare. P. Catalogo 3870

180 euro



LOTTO 696

1955 - Cifra stelle, PiC n° 9 + 12, eccellenti, angolo di foglio superiore destro con iscrizioni. P. Catalogo 740

170 euro



LOTTO 697

1968 - 150 Lire fluorescente, PiC n° 16A, 12 esemplari (2 quartine), tutti con Certificato Bolaffi, Diena o Raybaudi. P. Catalogo 150

50 euro



LOTTO 698

1947/1954 - Segnatasse filigrana Ruota, Sx n° 97/110, in splendide quartine, freschissime, gomma integra e di centratura superiore alla media non calcolata, alcuni bordo o angolo di foglio. P. Catalogo 1600

250 euro



LOTTO 699

1947/54 - Filigrana Ruota, Sx n° 97/110, in splendida quartina di buonissima/ottima centratura non calcolata nella valutazione di catalogo, perlopiù bordo o angolo di foglio. P. Catalogo 1600

200 euro



LOTTO 700

2019 - Carabinieri, folder dell'emissione congiunta, Italia BF n° 110, Vaticano n° 157 e SMOM n° 177, non comune, tiratura 7.000. Divertente coincidenza, più unica che rara... Nel catalogo Unificato, che utilizza un diverso criterio di numerazione dei foglietti dal Sassone, sia quello di Italia che quello di Vaticano risultano essere il n° 97!! P. Catalogo 195

55 euro



LOTTO 701

1947 - Democratica 8 lire su camoscio, CP n° 134A, ottima cartolina postale. P. Catalogo 90

22 euro



LOTTO 702

1947 - Democratica 8 lire su camoscio, CP n° 134A, buonissima cartolina postale, angolino appena intaccato. P. Catalogo 90

10 euro



LOTTO 703

1959 - Biglietto Postale Aereo, Filagrano n° SG1/SG2 (CEI n° 1A/2A), "è noto un solo esemplare di ognuno", straordinario Aerogramma da 55 Lire e 115 Lire, emissione non avvenuta per cambio di tariffe, dai due Certificati Enzo Diena (per esteso) del 1985: "...unico noto...". Insieme irripetibile per collezionista del settore. P. Catalogo

6400 euro



LOTTO 704

1942/1952 - INTERI POSTALI DI POSTA AEREA - Catalogo Filagrano n° A1 + A1A + A2 + A2 (usato) + C 99/100, quest'ultimo doppio, ottimi, occasione. P. Catalogo 730

85 euro

**LOTTO 705**

1945 - 10 cent. bruno senza filigrana, n° 2 (n. 5 catalogo specializzato), foglio intero di 100 esemplari con nitido decalco, inoltre presenti oltre 40 esemplari con la sovrastampa fortemente spostata a sinistra (cat. 45,00 EUR cad.) e tutti presentano la sovrastampa obliqua. P. Catalogo

100 euro

**LOTTO 706**

1945 - Collezione completa su Marini, 31 v. + una varietà, n° 10hc non catalogata, occasione, ottima centratura non calcolata. P. Catalogo 235

55 euro

**LOTTO 707**

1945 - 20 cent. AMG-VG, n° 5e (ea), con doppia sovrastampa la seconda leggera come di consueto, fortemente spostata in alto e a destra. P. Catalogo 4500

150 euro

**LOTTO 708**

1945 - Democratica 1 Lira, PA n° 1, 30.000 esemplari, 600 fogli. P. Catalogo 15000

400 euro

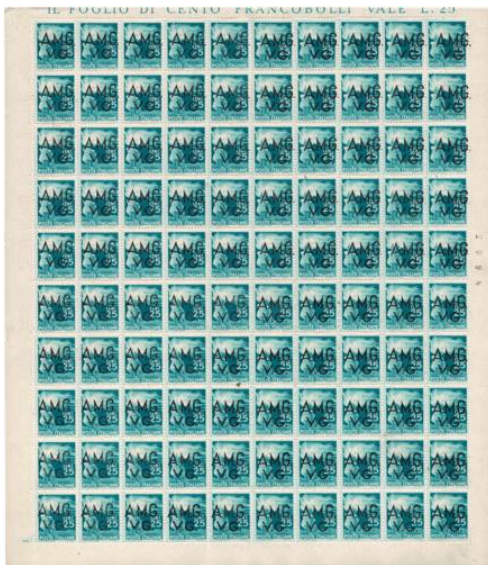
**LOTTO 709**

1947 - Democratica sovrastampa di Trieste, 25 cent. verde azzurro, n° 1, 180.000 esemplari, 1800 fogli, ancora impacchettati dalle Poste per cui oltre alle usuali varietà di posizione sarà probabilmente possibile il rinvenimento di altre varietà e spostamenti della sovrastampa più o meno pronunciati, è il 30% della complessiva tiratura. Irripetibile insieme. P. Catalogo

1300 euro

**LOTTO 710**

1945 - Democratica sovrastampa di Trieste, n° 1/17, in splendide quartine, buonissima centratura non calcolata. P. Catalogo 2800

250 euro

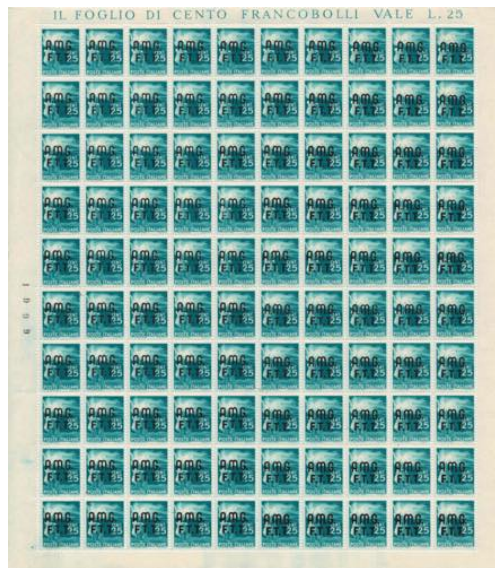
**LOTTO 711**

1947 - Democratica Roma, 25 cent., n° 1, in splendido foglio completo di 100 esemplari con nitido decalco della sovrastampa, inedito, valutazione presunta di catalogo 10,00EUR cadauno, totale 1.000,00EUR. P. Catalogo

50 euro

**LOTTO 712**

1947 - Democratica sovrastampa di Trieste, 50 cent., n° 2, 88.000 esemplari, 880 fogli completi di 100 esemplari, il 15% circa dell'intera tiratura, presenti in ogni foglio le tre varietà di riporto, spostamenti anche pronunciati della sovrastampa, diverse posizioni della filigrana e con grande probabilità di ulteriori varietà, insieme irripetibile e sicuramente divertente. P. Catalogo 22000

1000 euro



LOTTO 713

1947 - Democratica sovrastampa di Trieste, 10 Lire ardesia, n° 10, 10 fogli (1.000 esemplari), con le usuali 3 varietà di riporto e diversi spostamenti della sovrastampa, anche obliqua. P. Catalogo 250

50 euro



LOTTO 714

1947 - Democratica 25,30,50 e 100 Lire, n° 14 (x 51) + 15 (x 69) + 16 (x 184) + 17 (x 66), usati con annulli originali, divertente con probabili ritrovamenti di specializzazioni, non calcolati nel valore di catalogo il 25 e 50 Lire. P. Catalogo 4050

180 euro



LOTTO 715

1951 - Democratica 100 lire + Lavoro 15 e 30 cent., n° 67 + 96 + 99, ottimi, su lettera via aerea del 20.8.51, ottimo insieme non comune. P. Catalogo 550

50 euro

**LOTTO 716**

1949 - Cimarosa, n° 68a, con doppia sovrastampa, eccellente, raro (60 esemplari noti). Certificato Carraro. P. Catalogo 4000

470 euro

**LOTTO 717**

1950 - Tabacco, n° 84/6, in splendida quartina con iscrizioni. P. Catalogo 265

30 euro

**LOTTO 718**

1950 - Lavoro 2 Lire, n° 91bc + 91, eccezionale striscia orizzontale di 5 con tre esemplari senza sovrastampa, uno con sovrastampa evanescente e uno "normale", grande rarità, la valutazione di catalogo è per la striscia di 4 e non tiene conto dell'esemplare con la sovrastampa evanescente. Certificato Carraro. P. Catalogo 15000

1250 euro

**LOTTO 719**

1953 - Siracusana 35 Lire, n° 174, in splendida quartina con sovrastampa spostata a sinistra, inedita. P. Catalogo

50 euro

**LOTTO 720**

1953 - Siracusana 80 Lire, n° 176, in splendida quartina con la sovrastampa spostata a destra, inedita. P. Catalogo

50 euro

**LOTTO 721**

1948 - Campidoglio TS, n° 13/16, in splendida e rara quartina ben centrata.
P. Catalogo 3900

475 euro



LOTTO 722

1947 - Sovrastampa su due righe di TS, PP n° 1/12, ottima, tutti della 5 fila, presentano quindi le sovrastampe disallineate, e alcuni hanno anche la sovrastampa obliqua (tra cui il 300 e 500 Lire!, inediti, il solo 200 Lire è valutato 2.100,00EUR), rarità. P. Catalogo 1500

320 euro



LOTTO 723

1947 - 100 Lire sovrastampa di Trieste, dentellato 13,25 sui 4 lati, PP n° 9/I, ottimo, con annullo originale, non comune. P. Catalogo 1400

125 euro



LOTTO 724

1947 - Pacchi ruota soprastampati TS, PP n° 10/12, ottimi, nuovi con gomma originale. I tre valori sono accompagnati da certificato Enzo Diena. P. Catalogo 1400

100 euro



LOTTO 725

1954 - 25 Lire sovrastampa modificata, Sx n° 25A, ottimo, con annullo originale. P. Catalogo 1100

80 euro

**LOTTO 726**

1948 - Soprastampata, n° 4/5, ottima, nuova con gomma integra. Certificato Marjanovic. P. Catalogo 900

100 euro

**LOTTO 727**

1951 - Ordinaria 0,50 d., n° 35aa, splendida coppia verticale con dentellatura fortemente spostata e valore ripetuto sul bordo di foglio superiore integrale, molto bella. P. Catalogo 480

65 euro



LOTTO 728

1952 - Olimpiadi di Helsinki, non dentellata, n° 56/61, ottima, fresca e con gomma integra, tutta bordo di foglio superiore. P. Catalogo 4000

390 euro



LOTTO 729

1952 - Olimpiadi di Helsinki, n° 56/61, non dentellata con annulli primo giorno, eccellente, tutta angolo di foglio. P. Catalogo 4000

450 euro



LOTTO 730

1953 - Croce Rossa 2 d., n° 93a, ottimo, con nitida doppia stampa della "Croce Rossa". P. Catalogo 250

20 euro



LOTTO 731

1953 - Esperanto 300 dinari, PA n° 20, ottimo e centrato. P. Catalogo 775

100 euro



LOTTO 732

1950 - Ferrovie, BF n° 1/2, ottimi, con annulli di Capodistria/Koper. P. Catalogo 2000

200 euro



LOTTO 733

1949/1952 - Segnatasse, n° 1/18, le tre serie con annulli originali, insieme non comune. P. Catalogo 450

62 euro



LOTTO 734

1945 - Sovrastampato non emesso, n° 2Ab, coppia angolo di foglio, con la sovrastampa "1 L." fortemente spostata in alto, l'esemplare d'angolo presenta una insolita scritta aggiunta probabilmente da un impiegato postale o da un collezionista incompetente "1 L." nella posizione che avrebbe dovuto avere, occasione, esemplare comunque raro data la bassissima tiratura di solo 100 esemplari, Certificato Fischer. P. Catalogo 4800

200 euro



LOTTO 735

1944 - Stemma e vedute, n° 1/5 + 1a/5a + 6/12, collezione completa con annulli originali. Certificato Renggli (Zu 1A-5A). P. Catalogo 2900

260 euro



LOTTO 736

1944 - Stemma del Comune I tiratura, n° 1a/5a, ottima, su lettera non inoltrata con annullo del 20 V 44. P. Catalogo 3850

240 euro



LOTTO 737

1944 - Stemma del Comune, n° 1a/5a, I tiratura, ottima, con annulli originali del 20 maggio. P. Catalogo 2600

220 euro



LOTTO 738

1945 - ARONA - Espresso, n° 16, ottimo. P. Catalogo 900

70 euro



LOTTO 739

1945 - CLN Arona, 30 cent., n° 17, senza filigrana, raro, tiratura solo 200 esemplari, l'esemplare è munito di certificato Raybaudi. P. Catalogo 5000

325 euro



LOTTO 740

1945 - C.L.N. Torino - Fratelli Bandiera, n° 14/16, ottimi, nuovi con gomma integra P. Catalogo 300

50 euro



LOTTO 741

1918 - Occupazione Austriaca del Friuli/Veneto - giro completo delle 18 località, RA n° 1/72, senza gomma come sempre, tutti freschi e ben marginati, ottimamente conservati. P. Catalogo 3350

320 euro



LOTTO 742

1918 - Municipio di Udine 5 cent., n° 1c, splendida coppia orizzontale tête-bêche. Certificato Raybaudi. P. Catalogo 3800

250 euro

**LOTTO 743**

1943 - Occupazione tedesca di Zara - 20 cent. sovrastampato, Sx n° 3cb, con sovrastampa spostata in alto a sinistra. P. Catalogo 750

50 euro

**LOTTO 744**

1945 - Occupazione Jugoslava di Fiume - Sovr. Fiume 5 L. su 10 cent., n° 16 (o+n++), inedita ottima varietà, obliqua dall'alto e a cavallo nei due sensi, appartenendo all'ultima fila manca di parte della sovrastampa. P. Catalogo

45 euro

**LOTTO 745**

1946 - Occupazione Jugoslava dell'Istria - Sovrastampati PORTO 4 Lire, Sx n° 16 + 16B, splendida coppia verticale con caratteri diversi. P. Catalogo 342

40 euro



LOTTO 746

1944 - Amministrazione Tedesca Cattaro - Imperiale sovrastampata, n° 1/6, ottimi, usati e su un unico frammento. Insieme raro e perfettamente conservato. P. Catalogo 2250

200 euro



LOTTO 747

1954 - Governo Polacco di Londra - 45gr. verde scuro con soprastampa in carminio e in vermiglio, n° 4 e 7, ottimi, su due lettere non inoltrate ed annullati tramite l'annullo speciale "DZIESIECIOLECIE - 1944-1954 - MONTE CASSINO", valutati come usati. P. Catalogo 3600

250 euro



LOTTO 748

1954 - Governo Polacco di Londra, 2 zl. bruno rosso, n°1, ottimo, su cartolina spedita dalla Città del Vaticano per Middix (Inghilterra), sul francobollo l'annullo speciale "DZIESIECIOLECIE - 1944-1954 - MONTE CASSINO". P. Catalogo

120 euro

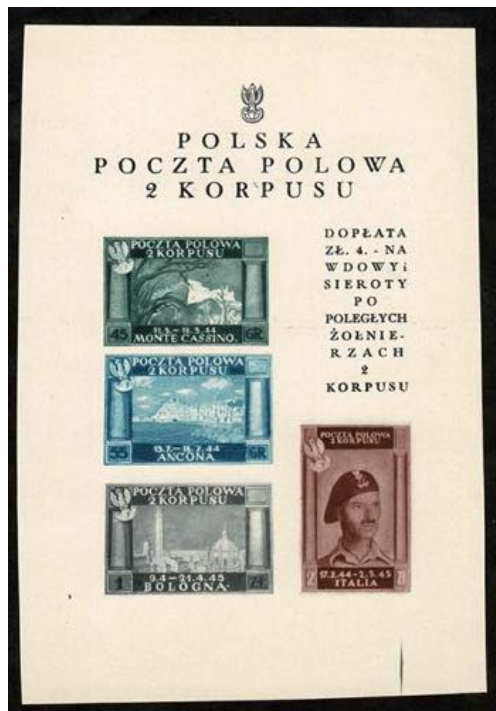

LOTTO 749

1946 - Foglietto n° 1A senza timbro, BF n° 1Aa, ottimo, senza gomma come sempre. P. Catalogo 1800

150 euro

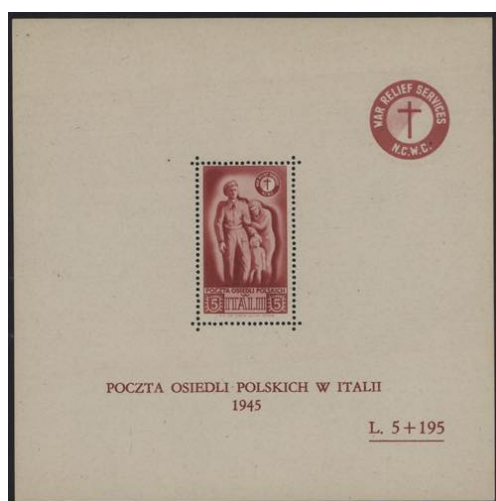

LOTTO 750

1946 - Corpo Polacco - Soccorso di Guerra, BF n° 2/4, ottimi, nuovi con gomma integra. Non comuni. P. Catalogo 900

80 euro



LOTTO 751

1940 - Occupazione Italiana Albania - Stemma, Sx n° 1/5. Certificato SPR.
P. Catalogo 1500

120 euro



LOTTO 752

1919/20 - 12 diversi valori con varietà, 6 firmati Emoroso, 2 inedite: 215fa e 218fa. P. Catalogo

60 euro



LOTTO 753

1919 - 10 filler rosso carminio, cifre colorate, n° 8a, ottimo, freschissimo e con nitido annullo originale, il raro esemplare è corredato di certificato Emoroso. P. Catalogo 4500

375 euro



LOTTO 754

1919 - 20 filler rosso, cifre bianche, n° 22a, ottimo/eccellente, linguella leggerissima, il rarissimo esemplare è corredato di certificato Oliviero Emoroso. P. Catalogo 22000

1625 euro



LOTTO 755

1918 - 10 filler rosso, cifre bianche, n° 22a, ottimo/eccellente, grande rarità, pochi esemplari esistenti, il pregevole esemplare è corredato di certificato "GRANDE RARITA" di Oliviero Emoroso. P. Catalogo 20000

1250 euro



LOTTO 756

1920 - 45 cent. di corona, n° 112, ottimo, con annullo originale, certificato da Oliviero Amoroso. P. Catalogo 1100

90 euro



LOTTO 757

1920 - D'Annunzio, n° 113/26 + Ex 1/2, ottima serie completa con annulli originali, firmati da Emoroso i 7 valori significativi. P. Catalogo 420

45 euro



LOTTO 758

1920 - Poste Di Fiume, n° 127/30, ottima/eccellente, freschissima, non comune di questa qualità. P. Catalogo 650

65 euro



LOTTO 759

1920 - 5 e 25 cent. non dentellati, n° 127b + 130b, eccellenti, certificato Diena. @ P. Catalogo 915

90 euro



LOTTO 760

1920 - Reggenza Italiana del Carnaro, sovrastampati, n° 131/46 + Ex n° 3/4, ottima/eccellente, per freschezza e integrità della gomma, di centratura molto superiore alla media, il solo valore n° 140, 25 cent. su 10 carminio, difettoso, valore ininfluenza (6,00 EUR di catalogo), tutti gli esemplari sono siglati Emoroso e i 6 valori importanti sono anche corredati di certificato. Inoltre il 10 Lire, n° 146 è in realtà il n° 146 u, varietà importante non calcolata, l'emblema della reggenza è presente sia al recto che al verso (catalogo + 1500,00 EUR non calcolati), dal certificato Emoroso "...pochi esemplari esistenti"! P. Catalogo 7120

775 euro



LOTTO 761

1920 - Reggenza Italiana del Carnaro, n° 131/46 + Ex 3/4, ottima serie completa, l'alto valore, n° 146, è corredato di certificato Emoroso, tutti gli esemplari sono stati visionati dal perito che ne ha confermato l'originalità e ha firmato quelli significativi, unitamente al n° 133a, di colore verde giallo. P. Catalogo 2000

175 euro



LOTTO 762

1920 - Sovrastampati, n° 147/8, senza gomma e firmati come tali da Emoroso, valore dei nuovi 1.220,00 EUR e degli usati 1.375,00 EUR. Non comuni. P. Catalogo

75 euro



LOTTO 763

1921 - Governo Provvisorio, n° 149/63 + Espressi, serie completa con alcuni valori ripetuti per differenti colorazioni non catalogate, n° 159/63 firmati Emoroso che comunque li ha visionati tutti confermandone l'autenticità, il valore da 1 Lira è nuovo con gomma (stesso valore). P. Catalogo 1150

80 euro

**LOTTO 764**

1918 - Sovrastampato 12 filler, Sx n° C2, ottimo, gomma integra e corredato di certificato Emoroso. P. Catalogo 2600

200 euro

**LOTTO 765**

1922 - Espresso sovrastampato in Corone, Ex n° 2, eccezionale, angolo di foglio superiore destro e centrato, munito di certificato Diena, raro in questo stato di conservazione. @ P. Catalogo 3000

325 euro

**LOTTO 766**

1922 - Occupazione Italiana Dalmazia - Sovr. 1,20 L. Di Corona, Ex n° 2, ottimo per freschezza e centratura, non comune in questo splendido stato di conservazione. P. Catalogo 3000

175 euro

**LOTTO 767**

1922 - Occupazione Italiana Dalmazia - Sovrastampati, Sx n° 1/4, ottima. Certificato Carraro. P. Catalogo 750

60 euro



LOTTO 768

1920 - Veglia - Collezione completa, n° 1/10 + E 1/2, ottima, su due cartoncini della Reggenza Italiana del Carnaro e sigla del titolare della Posta di Veglia di "Visto per l'autenticità della serie" e annullo con stella. P. Catalogo 4275

290 euro



LOTTO 769

1941 - Emissione di Argostoli, n° 80e, esemplari singoli ed in coppia sovrastampati, eccellente, certificato Raybaudi. @ P. Catalogo 1950

220 euro



LOTTO 770

1941 - 25 dracme azzurro, n° 16, con sovrastampa a mano, "o" di occupazione minuscola, ottimo, splendido e raro esemplare con gomma originale, traccia di linguella invisibile. Certificato Enzo Diena + certificato "oro" Raybaudi. P. Catalogo 26000

1700 euro



LOTTO 771

1941 - Itaca - Sovrastampati, n° 21/22, ottimi, rarissimi allo stato di nuovi (catalogo 52.000,00 EUR) Certificato Raybaudi. P. Catalogo 2400

190 euro



LOTTO 772

1937 - Itaca - Giorgio 3 dracme, n° 22, ottimo, sovrastampa su esemplare singolo, grande rarità dell'esemplare nuovo. Sigla Alberto Diena e Caffaz. P. Catalogo 1200

90 euro



LOTTO 773

1941 - 25 dracme rosa carminio, PA n° 8, ottimo e raro, fresco e con gomma integra originale. Il francobollo è siglato Alberto Diena ed è munito di certificato "oro" Raybaudi. P. Catalogo 33000

2250 euro



LOTTO 774

1941 - 1 dr. azzurro chiaro, Sx n° 4, ottimo, su frammento con annullo completo di Kirieka (Corfu) del 5.10.41. Firmato Raybaudi. P. Catalogo 3000

110 euro



LOTTO 775

1941 - Zante - 10 dr. arancio, sovrastampa verticale dall'alto, PA n° 6b, ottimo, su piccolo frammento con annullo completo Zakintos 1.5.41, rarità. Certificato Ferrario. P. Catalogo 7500

375 euro

**LOTTO 776**

1941 - R. Commissariato Civile Territori Sloveni Occupati-LUBIANA, sovrastampata, PA n° 11/18, rarissima serie completa, 6 esemplari perfetti (4 integri), e 2 con imperfezioni, come quasi sempre in questa serie di cui esistono solo 42 esemplari, occasione, grande rarità, la valutazione di catalogo è per la serie con gomma originale ma linguellata, e qui sono presenti 4 esemplari perfetti e integri (catalogo da soli 45.000,00 EUR). Il raro insieme è corredato di certificato Raybaudi. P. Catalogo 56000

3750 euro

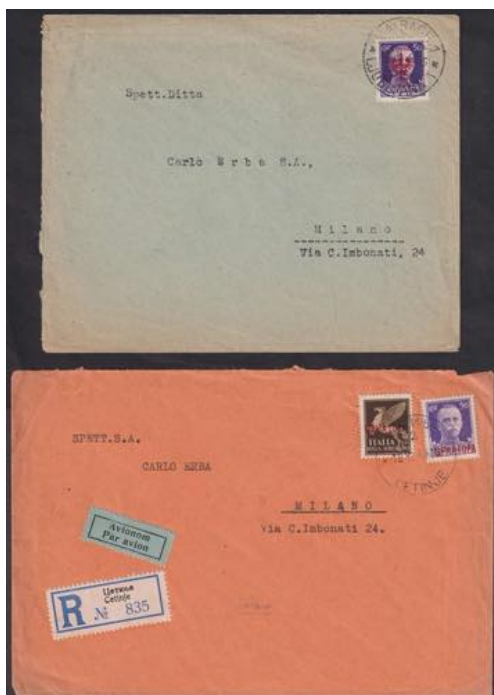
**LOTTO 777**

1943 - Occupazione Tedesca di Lubiana e Italiana di Montenegro Cettigne, 50 cent. sovrastampato, n° 8, ottimo, su lettera da Lubiana 15 X 44 per Milano Carlo Erba, inoltre altra lettera Raccomandata Via Aerea da Cettigne Montenegro, n° 21 e PA n° 9 Occ. Italiana Montenegro, valori gemelli, 18 VI 43 per lo stesso indirizzo a Milano (annullo d'arrivo con data illeggibile), entrambi i mittenti farmacisti, inconsueto insieme molto interessante. P. Catalogo

60 euro

**LOTTO 778**

1942 - Montenegro - Sovrastampata, n° 40/48, ottima. P. Catalogo 2000

150 euro

**LOTTO 779**

1942 - Sovrastampata "Governatorato..." in nero, PA n° 10/17, ottima, in quartina. Firma Raybaudi sul 20 dracme. P. Catalogo 5500

400 euro

**LOTTO 780**

1918 - Sovrastampata, n° 19/27, ottima serie usata e conservata su supporto originale. P. Catalogo 1500

150 euro

**LOTTO 781**

1918 - Serie completa con sovrastampa capovolta, n° 19aa/23aa, n° 20/21 con linguellina, gomma integra gli altri, insieme non comune e d'effetto. Certificato Ferrario. P. Catalogo 2400

175 euro

**LOTTO 782**

1918 - 10+45 cent. +1 Lira con doppia sovrastampa, n° 22ba + 24b + 25b, ottimi, il 45 cent. centratissimo, caratteristica non comune in questo francobollo (cat. 1.300,00 EUR come normale!). Certificato Ferrario. P. Catalogo 5625

300 euro

**LOTTO 783**

1918 - Sovrastampati, n° 1/17, ottima/eccellente, per freschezza e centratura, non comune in questo splendido stato di conservazione, i 4 valori significativi sono corredati di certificato Caffaz, serie a mio parere sottoquotata. P. Catalogo 9000

950 euro

**LOTTO 784**

1918 - Francobolli d'Austria soprastampati n. 1/17, ottimi, linguellati, tutti firmati escluso il 10 heller (n. 4). Nel dettaglio il n. 1, 2, 3, 5, 6, 7, 11 e 13 firmati Bolaffi, il n. 8 e il n. 15 firmati Bolaffi e A. Diena, il n. 9 Chiavarello e Oliva, il 12 e il 14 Chiavarello, il n. 16 Chiavarello e A. Diena, il 4 Korone Oliva. P. Catalogo 3600

250 euro

**LOTTO 785**

1918 - 2 k. azzurro, carta con fili di seta, n° 15/l, ottimo, non comune.
 Certificato Sorani (del blocco di provenienza). P. Catalogo 1800

200 euro

**LOTTO 786**

1918 - Sovrastampata, Sx n° 1/7, ottima, nuova con gomma originale. P.
 Catalogo 1600

100 euro

**LOTTO 787**

1917 - Sovrastampata "PECHINO", n° 8/17, ottima/eccellente, ottima
 centratura non ancora contemplata dai cataloghi, non comune in questo
 stato di conservazione. P. Catalogo 1400

175 euro

**LOTTO 788**

1917 - Ordinaria sovrastampata, n° 8/17, ottima. P. Catalogo 1400

115 euro

**LOTTO 789**

1917 - 10 cent., n° 11, ottimo, con sovrastampa al centro e spostata a destra, inedito. P. Catalogo

40 euro

**LOTTO 790**

1918 - 20 cent. su 50 cent., n° 25dc(+e), con sovrastampa del valore fortemente spostata a destra, "s" a cavallo (e inclinata), appartenendo alla prima riga la "s" di CENTS non appare a sinistra e solo parzialmente a destra (un esemplare ogni 10!), non catalogato, valutazione del catalogo come n° 25dc normale 825,00 EUR, e il 25e 600,00 EUR. Esemplare raro in ottimo stato di conservazione e bordo di foglio a sinistra. P. Catalogo

130 euro



LOTTO 791

1918 - 20 cent. su 50 cent., n° 25 (ba), ottimo, con sovrastampa del valore spostata in alto e a sinistra. P. Catalogo

30 euro



LOTTO 792

1918 - 40 cent. su 1 Lira, n° 26(d), ottimo, con sovrastampa del valore spostata a sinistra, inedita, raro. P. Catalogo

150 euro



LOTTO 793

1917 - Sovr. "TIENTSIN", 5 e 10 Lire, n° 13 + n° 12, eccellenti esemplari per annullo, freschezza e centratura. Giulio Bolaffi per esteso. Sigla Diena (10 L.). P. Catalogo 1370

150 euro



LOTTO 794

1918 - Sovrastampa locale, n° 15/23, ottima/eccellente, centrata, rara in questo splendido stato di conservazione, il catalogo non contempla per ora sovrapprezzo per la centratura...mentre dovrebbe e probabilmente lo farà. Sigla Alberto Diena (in alto, 5 Lire). P. Catalogo 2500

375 euro



LOTTO 795

1918 - Sovrastampato 4 CENTS su 10 cent., Sx n° 5, ottimo, buona centratura per questo francobollo normalmente non centrato, l'esemplare è siglato da Alberto Diena. P. Catalogo 18000

1150 euro



LOTTO 796

1905 - Sovrastampati, n° 3/13, ottima/eccellente, 8 esemplari su 11 centrati (non calcolati nella valutazione di catalogo), non comune di questa splendida qualità. P. Catalogo 1800

250 euro



LOTTO 797

1871 - 40 cent. + Piramide e Sfinge, Regno n° T20 + Egitto n° 11, ottimi, su due interi fronti di busta da Alessandria d'Egitto per Sansepolcro, appartenenti allo stesso carteggio, affrancatura mista, interessanti. P. Catalogo

90 euro



LOTTO 798

1874 - 1 cent. verde oliva con sovrastampa "Estero", prova con i 4 angoli non modificati!, il catalogo (n° P1) la contempla solo in albino (catalogo 3.750,00 EUR), grandissima rarità. Collezione Spanò, ex collezione Merano. Il pregiato insieme è corredato di certificato Colla. P. Catalogo

400 euro



LOTTO 799

1882 - ALESSANDRIA D'EGITTO, n° 2, ottimo, su lettera da Alessandria 14/12/1882 per Palermo 21/12, tagli di disinfestazione. Firmata Emilio Diena per esteso. Rarità. P. Catalogo 6850

250 euro



LOTTO 800

1874 - 20 cent. azzurro sovrastampato "ESTERO", n° 5, eccellente aspetto per freschezza e centratura, gomma originale, valutazione come discreta centratura (+ 11.000,00 EUR), sospetta riparazione su un dentello, siglato Alberto Diena e perizia Cardillo. P. Catalogo 11000

350 euro



LOTTO 801

1878 - TUNISI, 30 cent. sovrastampato ESTERO, n° 6, ottimo, su lettera da Tunisi 13.2.1878 + lineare "Coi piroscafi Italiani" per Livorno 16/2, il bollo lineare non catalogato sui DLR sovrastampati. P. Catalogo

50 euro



LOTTO 802

1879 - Tunisi, 20 cent. sovrastampato ESTERO curvilineo, n° 11, ottimo, su lettera da Tunisi 22 ott 1879 + lineare "Coi piroscafi italiani" per Genova 26 ottobre e usuale annullo di transito a Cagliari 24/10, bollo non catalogato sui DLR sovrastampati, insieme non comune. Firmata Avanzo. P. Catalogo

75 euro



LOTTO 803

1907 - Albania - 80 Para su 50 cent. Floreale, n° 12, in splendida quartina usata con annullo originale di Jannina. P. Catalogo 240

35 euro



LOTTO 804

1908 - Sovrastampato 2 PIASTRE su 50 cent., n° 5, ottimo, molto fresco e raro. G. Bolaffi, certificato Ferrario. P. Catalogo 13000

800 euro

**LOTTO 805**

1908 - 4 PIASTRE su 1 Lira Floreale sovrastampato, n° 6, su piccolo frammento con annullo originale di Costantinopoli, molto raro, tiratura solo 99 esemplari! Molto fresco e in ottimo stato di conservazione. Firmato Oliva e Raybaudi per esteso, ex certificato Alberto (1960) e certificato Raffaele Diena per esteso, inoltre è presente una sigla che presumo essere di un perito estero. P. Catalogo 22000

1600 euro

**LOTTO 806**

1908 - Seconda emissione locale, n° 8/13, ottima, i primi 5 integri, freschissima e di centratura molto superiore alla media non calcolata. Certificato Colla per il n° 13 con invisibile traccia di linguella, raro, tiratura solo 400 esemplari. P. Catalogo 5750

300 euro

**LOTTO 807**

1908 - 30 pa. su 15 cent., n° 15ca, in spettacolare quartina usata con annullo centrale ideale, sovrastampa a cavallo verticale, d'effetto. Certificato Enzo Diena. P. Catalogo 400

30 euro

**LOTTO 808**

1908 - Floreale 4 PIASTRE su 1 Lira, n° 16 + 16h, splendido blocco di 25, consueta gomma brunastra, il 1° esemplare ha la "S" di Piastre capovolta, tiratura solo 300 esemplari! P. Catalogo 6500

260 euro

**LOTTO 809**

1922 - Sovrastampati, n° 58/67, di ottima centratura media, tutti centrati ad esclusione dell'ultimo valore, non comune in questo splendido stato di conservazione, serie selezionata come la migliore del nostro assortimento. P. Catalogo 1500

250 euro

**LOTTO 810**

1922 - 2 Lire azzurro e carminio, Sx n° 5, eccezionale esemplare per freschezza e centratura, che non è a tutt'oggi contemplata dal catalogo, è il più bello che in oltre 50 anni di attività mi sia capitato di incontrare, probabilmente il più bello noto, tiratura di solo 300 esemplari in gran parte usati e/o decentrati. Certificato Diena (per esteso). La valutazione "normale" per l'esemplare con gomma integra è di 6.500,00 EUR, centrato presumibilmente almeno il doppio.... P. Catalogo

1250 euro



LOTTO 811

1909 - Ordinaria, n° 1/8, centrata, il 10 Lire intero. Vaccari (5 Lire). P. Catalogo 2480

210 euro



LOTTO 812

1909 - Sovrastampata, n° 1/8, ottima. Siglato da Emilio Diena e Fiecchi il 5 Lire. P. Catalogo 2300

170 euro



LOTTO 813

1909 - Sovrastampa 20 p. su 5 Lire e 10 p. su 10 Lire Floreale, n° 7/8, ottimi, il 5 Lire bordo di foglio superiore, su piccolo frammento, rarità. 2 Certificati Diena. P. Catalogo 3300

325 euro



LOTTO 814

1864 - 2 soldi giallo di Lombardo Veneto usato nel Levante a Giannina, n° 41, fresco, centrato e ben dentellato. Certificato Raybaudi. P. Catalogo 600

50 euro



LOTTO 815

1909 - SALONICCO - Sovrastampato 20 Piastre su 5 Lire, n° 7, ottimo, su piccolo frammento con annullo originale. P. Catalogo 1125

80 euro

**LOTTO 816**

1901 - Sovrastampato 1 Piastra su 25 cent. azzurro, n° 1, ottimo, bordo di foglio inferiore, su piccolo frammento con annullo originale. P. Catalogo 325

25 euro

**LOTTO 817**

1901 - BENGASI - Sovrastampato 1 Piastra su 25 cent. Floreale, n° 1, ottimo, isolato su lettera lusso da Bengasi per Malta con annullo di arrivo, interessante e non comune. Firmato Ferrario. P. Catalogo 975

120 euro

**LOTTO 818**

1930 - EGEO - Ferrucci, giro completo delle 14 isole con Castelrosso e Posta Aerea, ottima qualità, 73 esemplari selezionati singolarmente, caratteristica non comune. P. Catalogo 2400

325 euro



LOTTO 819

1932 - EGEO - Garibaldi, giro delle 14 isole + la PA. Certificati Ferrario per Lero, Rodi e Simi. P. Catalogo 12950

900 euro



LOTTO 820

1912 - EGEO - Serie n° 1/7, giro completo delle 13 isole, tutti usati e conservati su frammento originale dell'epoca. P. Catalogo 1430

100 euro



LOTTO 821

1941 - Asse Roma/Berlino, giro coloniale n° 2, di 16 valori (senza i non emessi), in eccellenti quartina angolo di foglio. @ P. Catalogo 1567

150 euro



LOTTO 822

1930 - Ferrucci, giro completo delle 13 isole + Castelrosso, ottimi, tutti usati con nitidi annulli originali, non comune in questo splendido stato di conservazione. P. Catalogo 1800

200 euro



LOTTO 823

1912 - EGEO - Giro completo delle 13 isole del 20 cent. senza filigrana n° 9, ottimo. P. Catalogo 3950

225 euro



LOTTO 824

1924 - Manzoni, giro coloniale n° 12, ottimo/eccellente, gomma integra e di centratura molto superiore a quella usuale, non calcolata (+100%), anche nei piccoli valori selezionati come i migliori del nostro assortimento. I 5 Lire sono corredati di certificato Cardillo e sono firmati in alto da Oliva. P. Catalogo 10000

750 euro



LOTTO 825

1924 - Manzoni, giro coloniale n° 13, ottimo, di ottima qualità, freschissimi, con gomma originale. P. Catalogo 4000

300 euro



LOTTO 826

1934 - Mostra d'Arte Coloniale, giro coloniale n° 19, ottimo, non comune in questo splendido stato di conservazione. P. Catalogo 1320

150 euro

**LOTTO 827**

1934 - Roma Buenos Aires, giro coloniale n° 22, in eccellenti quartine angolo di foglio con numero di controllo o indicazione della tavola di stampa, 8 valori. P. Catalogo 680

90 euro

**LOTTO 828**

1934 - Coroncine, Giro coloniale n° 24, eccellente, freschissimo, centrato e bordo o angolo di foglio, raro in generale ma particolarmente in questo splendido stato di conservazione, accompagnate da certificato Sorani e su due esemplari presente anche la firma di Egidio Caffaz. @ P. Catalogo 30000

3750 euro

**LOTTO 829**

1934 - Roma Mogadiscio, giro completo delle 4 colonie, giro coloniale n° 23, in eccellenti quartine angolo di foglio superiore destro, insieme raro. P. Catalogo 13600

1500 euro

**LOTTO 830**

1933 - Zeppelin, giro coloniale n° 32 + I'EGEO, lusso, per freschezza e centratura. P. Catalogo 3650

350 euro

**LOTTO 831**

1933 - Cinquantenario Eritreo, 10 Lire + 2,50 e 50 Lire, n° 31 + PA n° 21, alti valori, su busta viaggiata da Tripoli Posta Aerea Raccomandata 23.10.33 per Spigno Monserrato ove giunse il 25.10, non quotati questi alti valori su corrispondenza viaggiata, insieme molto raro in ottimo stato di conservazione. P. Catalogo

400 euro

**LOTTO 832**

1933 - Decennale, n° 32/41 + A 22/9, ottima. P. Catalogo 1300

120 euro

**LOTTO 833**

1934 - Serie completa di posta ordinaria del Decennale della Marcia su Roma, n° 32/41, ottimi, su due buste viaggiata Raccomandate nel 1934 da Tripoli rispettivamente per Roma (n° 32/49) ove giunse il primo marzo ed il 25 Lire (n° 41) isolato per Torino ove giunse il 26 febbraio con annullo di transito a Palermo il 24, quest'ultima lettera firmata Raybaudi, la serie completa su unica busta è quotata 1.625,00 EUR, insieme interessante e non comune, annulli originali ideali. P. Catalogo

220 euro

**LOTTO 834**

1934 - Mondiali di Calcio, n° 46/50 + A 31/7, eccellente, tutta angolo di foglio e centrata, rara in questo splendido stato di conservazione. @ P. Catalogo 3000

500 euro

**LOTTO 835**

1934 - Mondiali di Calcio, n° 46/50 + A 31/37, ottima/eccellente, fresca e ben centrata. P. Catalogo 3000

225 euro

**LOTTO 836**

1933 - Decennale 50 lire non dentellato in basso, PA n° 29b, ottimo e non comune, tiratura solo 10 esemplari. P. Catalogo 6000

325 euro



LOTTO 837

1938 - Soggetti vari - Collezione Spanò, n° 1/10 + A 1/5, 15 prove nei colori adottati, su supporto dentellato per dare a chi guarda la comprensione dell'«effetto che fa», applicati su due cartoncini rigidi e molto spessi, insieme bellissimo e probabilmente unico. P. Catalogo

675 euro



LOTTO 838

1938 - Augusto, 50 cent.+1 Lira (x2), n° 24 + PA n° 24, ottimi, su lettera da Mogadiscio 8.8.38 per Roma, poi rispedita per errore a Ostia (12/8) e in seguito inoltrata ad Anzio 22.8, essendo Agosto probabilmente il destinatario era in vacanza...e si è cercata la famiglia in ferie! P. Catalogo 440

55 euro



LOTTO 839

1923 - Occupazione Italiana, n° 10/14, 50 serie complete in fogli privi del bordo inferiore, un valore in blocco di 45 + 5 esemplari in striscia, occasione anche per rivenditore, serie non comune. P. Catalogo 5000

375 euro

**LOTTO 840**

1923 - Propaganda Fide 1 Lira, n° 4e, ottimo, non dentellato in basso, filigrana lettere, gomma integra, perfetto e non comune. Firmato Ferrario. P. Catalogo 2100

150 euro

**LOTTO 841**

Giubileo L. 1,25 dentellatura stretta, n° 26, in ottima/eccellente quartina angolo di foglio inferiore a sinistra, non comune. P. Catalogo 10000

600 euro

**LOTTO 842**

1926 - Giubileo 1,25 Lire dentellato stretto, n° 26, ottimo, fresco e con gomma integra. P. Catalogo 2500

170 euro

**LOTTO 843**

1934 - Roma - BA, PA n° 20/23, in eccellenti quartine angolo di foglio superiore destro. @ P. Catalogo 340

40 euro

**LOTTO 844**

1913 - EGEO - "Testine", n° 1/7, giro completo delle 13 isole, su 13 buste non inoltrate con annulli originali, insieme non comune. P. Catalogo 2860

150 euro

**LOTTO 845**

1929 - Ordinaria dentellata 11, n° 3/11, eccellente/eccezionale, molti bordo di foglio, freschissima e centrata, caratteristica non ancora evidenziata nella valutazione di catalogo, ma che in futuro probabilmente sarà considerata, data la normalità di discreta centratura di questa serie, per collezionista molto esigente. Il 10 lire, bordo di foglio superiore è corredato di certificato Diena. @ P. Catalogo 2750

550 euro



LOTTO 846

1929 - Pittorica, n° 3/11, ottima serie completa usata su foglietto e annullata a Rodi il 24.12.1939, valutazione di catalogo del semplice usato. P. Catalogo 950

70 euro



LOTTO 847

1930 - Congresso Idrologico, n° 12/20, centrata. P. Catalogo 3600

275 euro



LOTTO 848

1932 - Pittorica, n° 56/64, 35 ottime serie nuove con gomma integra (alcuni valori difettosi non conteggiati). P. Catalogo 1925

130 euro



LOTTO 849

1944 - Sovrastampati "PRO SINISTRATI DI GUERRA", PA n° 56/9, ottima, su 4 piccoli frammenti con annulli originali di Rodi. P. Catalogo 275

25 euro

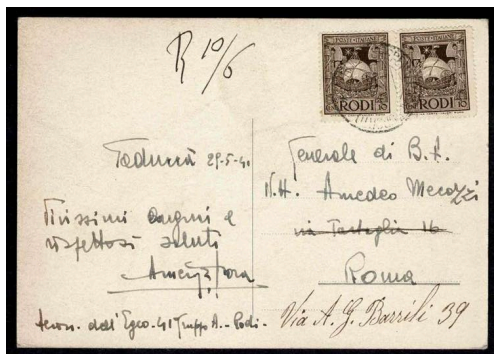

LOTTO 850

1941 - 10 cent. (x2), n° 57, ottimi, su bella cartolina "USQUE AD INFEROS" del 41° GRUPPO A. P. Catalogo

35 euro



LOTTO 851

1934 - Mondiali di Calcio, n° 75/9 + A 34/7, ottima, con annulli non periziabili, valutazione di catalogo come nuova con linguella. P. Catalogo 1160

75 euro



LOTTO 852

1934 - 1° Centenario delle Medaglie al Valore Militare, n° 80/90 + A 38/46, eccezionale, tutti angolo di foglio. @ P. Catalogo 4000

800 euro



LOTTO 853

1943 - Pro Assistenza Egeo, n° 118/25 + Ex, ottima, fresca e con gomma integra. P. Catalogo 2500

250 euro



LOTTO 854

1932 - Garibaldi, PA n° 14/20, ottima/eccellente, con annulli originali ideali, freschissima e ben centrata, non comune in questo splendido stato di conservazione. I tre alti valori (n° 18/20) sono firmati Raybaudi. P. Catalogo 2500

220 euro



LOTTO 855

1933 - Zeppelin, PA n° 22/7, ottima, freschissima, ben centrata e con gomma integra, non comune in questo splendido stato di conservazione. P. Catalogo 3000

300 euro



LOTTO 856

1933 - Trittici, PA n° 28/29, ottimi. P. Catalogo 650

55 euro



LOTTO 857

1921/22 - 15 centesimi grigio, n° 10 (Rodi n° 11), giro completo delle 13 isole, alcuni centrati non considerati come tali (+100%), ottimo insieme, molto fresco e con gomma integra. P. Catalogo 2130

150 euro



LOTTO 858

1930 - Garibaldi - Giro completo delle 14 isole, con Castelrosso, ottimo, con annulli originali, non comune in questo splendido stato di conservazione, gli alti valori tutti firmati Raybaudi. P. Catalogo 7200

525 euro



LOTTO 859

1893 - Ordinaria, n° 1/11, ottima serie completa, fresca e ben dentellata, non comune. Alberto Dina (25 cent. e 5 Lire). Valutazione di catalogo come mediocre ma molti esemplari sono di discreta/buonissima centratura (+100/300% non calcolato!). P. Catalogo 2750

250 euro

**LOTTO 860**

1922 - 50 cent. su 5 a., n° 59ca + 59db, blocco di 6 (3 coppie verticali), con sovrastampa e sbarrette fortemente spostate in senso verticale e a sinistra, gli esemplari inferiori senza sbarrette, l'insieme molto raro è firmato da Filippo Ferrario. P. Catalogo 7800

375 euro

**LOTTO 861**

1922 - Leone sovrastampato 50 cent. su 5 a. giallo, n° 59k (+ nota), spettacolare blocco di otto esemplari con dentellatura fortemente spostata, angolo di foglio superiore, i 4 esemplari in alto sono privi del valore facciale e della scritta ERITREA ("naturali"), quelli inferiori hanno la sovrastampa "ERITREA" in alto, gomma integra, insieme molto raro. P. Catalogo 5400

420 euro

**LOTTO 862**

1922 - Leone sovrastampato 1 Lira su 10 a., n° 60, splendido blocco di 15 esemplari angolo di foglio, con la dicitura "ERITREA" e sbarrette fortemente spostate in alto ed oblique, i 5 esemplari inferiori senza sbarrette, la colonna di destra presenta la scritta RITREA o ITREA, insieme unico e non catalogato! Ferrario. P. Catalogo

850 euro

**LOTTO 863**

1924 - Manzoni, n° 71/6, eccellente, il 5 Lire accompagnato da certificato Raybaudi. @ P. Catalogo 5000

475 euro

**LOTTO 864**

1925 - Ordinaria, n° 93/5, in splendida quartina bordo o angolo di foglio, ottima centratura media non calcolata nella valutazione di catalogo (vale il triplo!). P. Catalogo 2800

150 euro

**LOTTO 865**

1926 - Floreale sovrastampa "ERITREA" maiuscola, n° 113/15, ottima. P. Catalogo 1650

100 euro

**LOTTO 866**

1928 - Sovrastampata, n° 123/7, ottima. P. Catalogo 2750

170 euro

**LOTTO 867**

1928/9 - Soggetti Africani dentellati 11, n° 129/31, eccellente, del n° 131 c'è un esemplare in più, dato che nel nostro assortimento ne era presente uno con centratura migliore di quella dell'esigentissimo collezionista che ci ha affidato la sua raccolta, certificato Diena, rara in questo splendido stato di conservazione. @ P. Catalogo 3000

325 euro

**LOTTO 868**

1934 - Roma Mogadiscio, PA n° 7/16, eccellente, gomma originale, linguella invisibile, freschissima. P. Catalogo 340

35 euro



LOTTO 869

1935/37 - Espresso sovrastampato Lire 1,25 su 60 cent., sovrastampa nera e azzurra, Ex n° 10/11, ottimi/eccellenti, freschi, con gomma integra e centrati, non comuni in questo splendido stato di conservazione. P. Catalogo 7200

350 euro



LOTTO 870

1927 - 10 e 20 Lire, PP n° 31/2, ottimi. P. Catalogo 1600

100 euro



LOTTO 871

1903 - Sovrastampa alta, Sx n° 1/11, ottima, 5 Lire con varietà inedita "cifra evanescente" non conteggiato. Certificato Diena (10 Lire). P. Catalogo 15900

700 euro



LOTTO 872

1903 - 5 Lire sovrastampa in alto, Sx n° 10, ottimo, con annullo originale. P. Catalogo 500

38 euro



LOTTO 873

1903 - 10 Lire sovrastampa in alto, Sx n° 11, ottimo, con nitido annullo originale di Asmara. P. Catalogo 1100

85 euro



LOTTO 874

1936 - Collezione completa, tutti centrati, n° 1/7. P. Catalogo 550

60 euro



LOTTO 875

1912 - Floreale 5 Lire, n° 11, con bell'annullo centrale originale, valore "chiave" della serie. P. Catalogo 1000

70 euro

**LOTTO 876**

1921 - Pittorica, n° 21/32, ottima. P. Catalogo 1300

75 euro

**LOTTO 877**

1921 - 10 Lire Pittorica, n° 32, ottimo, centrato. Ferrario. P. Catalogo 1375

100 euro

**LOTTO 878**

1924 - Sibilla 2 Lire, n° 43b, non dentellato, splendida coppia bordo di foglio.
P. Catalogo 1800

100 euro

**LOTTO 879**

1926/29 - Sibilla dentellatura larga, n° 54/7, ottima per freschezza e
centrata. P. Catalogo 1400

100 euro



LOTTO 880

1928 - II Fiera, n° 72/7, in eccellenti quartine angolo di foglio, insieme veramente non comune in questo splendido stato di conservazione. @ P. Catalogo 560

100 euro



LOTTO 881

1929 - 3a Fiera, n° 81/6, eccellente. @ P. Catalogo 1375

200 euro

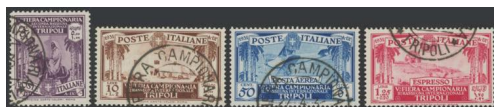

LOTTO 882

1931 - V Fiera, n° 95/102 + A + E, ottima, con annulli originali della Fiera Campionaria. P. Catalogo 425

50 euro



LOTTO 883

1932 - VI Fiera di Tripoli, n° 108/17 + A 4/7, eccellente/eccezionale, quasi tutti angolo di foglio. @ P. Catalogo 2250

400 euro



LOTTO 884

1932 - VI Fiera Campionaria, n° 108/117 + P.A., ottimi, usati con nitidi annulli originali. I due alti valori della P.A. sono firmati da Raybaudi. P. Catalogo 2150

200 euro



LOTTO 885

1933 - VII Fiera di Tripoli, n° 118/24, ottima/eccellente, su piccoli frammenti con annullo completo. P. Catalogo 1450

140 euro



LOTTO 886

1934 - VIII Fiera di Tripoli, n° 125/31 + A 14/20, eccellente. @ P. Catalogo 3750

600 euro



LOTTO 887

1937 - Alti Valori 5 e 10 Lire dentellati 11, detti "Dentoni", n° 144/5, eccellenti, la non comune serie in questo splendido stato di conservazione è corredata di due certificati peritali: Enzo Diena storico e Bolaffi finanziario 100%. @ P. Catalogo 19250

1600 euro



LOTTO 888

1936 - Sovrastampa sottile, PA n° 27d, ottimo. P. Catalogo 240

20 euro



LOTTO 889

1915 - Sovrastampata, PP n° 1/13, ottima/eccellente, centrata, non contemplata dal catalogo (per ora...). P. Catalogo 2500

275 euro



LOTTO 890

1915 - Alti valori, PP n° 10f/13f, con sovrastampa al centro, il 20 lire presenta anche la sovrastampa sottile. Siglati Enzo Diena. P. Catalogo 2700

150 euro



LOTTO 891

1925 - Francobolli d'Italia soprastampati Oltre Giuba, n° 1/15, ottimi, usati con nitidi annulli originali conservati su frammenti dell'epoca (ad eccezione del 5, 30 e 60 cent. che sono sciolti). Straordinario insieme di difficile reperibilità in questo splendido stato di conservazione. P. Catalogo 925

100 euro

**LOTTO 892**

1925 - Giubileo 1 Lira dentellato 13,75, n° 22, ottimo. Siglato da Alberto Diena. P. Catalogo 3500

200 euro

**LOTTO 893**

1925 - Giubileo 1 Lire dentellatura stretta, n° 22, ottimo/eccellente. P. Catalogo 3500

270 euro

**LOTTO 894**

1925 - Sovrastampati, PP n° 1/13, ottima. P. Catalogo 1600

80 euro

**LOTTO 895**

1925 - Sovrastampata "OLTRE GIUBA", Sx n° 1/10, ottima, gomma originale. P. Catalogo 1400

80 euro

**LOTTO 896**

1925 - Allegorie, SxV n° 1/6, ottimo, buonissima centratura non calcolata. P. Catalogo 2200

140 euro

**LOTTO 897**

1923 - Saseno, n° 1/8, 15 serie complete, occasione anche per rivenditore, un paio di esemplari con lieve ingiallimento che non inficia il valore dell'insieme non comune, prezzo affare. P. Catalogo 26250

1000 euro



LOTTO 898

1903 - Elefanti e Leoni - Collezione Spanò, n° 1/7, prove dal conio originale nei colori adottati, rarissimi, unici, a tergo recano parti di un timbro in violetto "Società Anonima Commerciale del Benadir (Somalia Italiana) - L'Amministratore Delegato" e la firma "Carminati", insieme straordinario. P. Catalogo

1300 euro



LOTTO 899

1905 - Zanzibar, n° 8c/9, ottimi, con annullo originale ideale, entrambi con sovrastampa spostata, fortemente nel 1° valore. P. Catalogo 3900

235 euro



LOTTO 900

1924 - Manzoni, n° 55/60, ottima. P. Catalogo 2500

170 euro



LOTTO 901

1924 - Manzoni, n° 55/60, ingiallimenti. Il 5 Lire è siglato Alberto Diena. P. Catalogo 1000

40 euro



LOTTO 902

1924 - Manzoni 1 Lira, n° P59, striscia verticale di 3 della prova d'archivio con prova di dentellatura verticale al centro, proveniente dall'unico foglio esistente, occasione. Certificato "oro" Raybaudi (copia del foglio di provenienza). P. Catalogo 4200

225 euro

**LOTTO 903**

1925 - Giubileo 1,25 Lire dentellatura larga, n° 69, ottimo/eccellente, raro in questo splendido stato di conservazione, l'esemplare è siglato da Alberto ed Enzo Diena. P. Catalogo 5000

400 euro

**LOTTO 904**

1925 - Giubileo 1,25 Lire dentellato 11, n° 69, ottimo, gomma integra, il non comune esemplare è corredato di certificato Diena. P. Catalogo 5000

350 euro

**LOTTO 905**

1932 - Soggetti Vari, dentellata 12, n° 167/84, eccellente, fresca, gomma integra e centrata, rara in questo splendido stato di conservazione, per collezionista esigente. @ P. Catalogo 20000

1800 euro

**LOTTO 906**

1934 - Pittorica, (n° 167/184) + Roma-Mogadiscio 25+2 lire verde (n° 16 + Ex. n° 7) su aerogramma raccomandato da Mogadiscio 11.11.1934 per Milano 1.12.1934. Lo straordinario ritrovamento viene proposto ad un prezzo estremamente vantaggioso perché le due "facce" della lettera sono separate. P. Catalogo

500 euro

**LOTTO 907**

1934 - Onoranze al Duca degli Abruzzi, n° 185/92, ottima/eccellente, tutti centrati, caratteristica non ancora contemplata dai cataloghi. P. Catalogo 1000

150 euro

**LOTTO 908**

1934 - Mostra Coloniale, n° 193/98 + A, ottima. P. Catalogo 330

50 euro



LOTTO 909

1935 - Visita del Re, n° 199/212, in splendida quartina angolo di foglio, insieme raro. P. Catalogo 10000

700 euro



LOTTO 910

1935 - Ippopotamo e Leone, 10 e 25 Lire, n° 228 + 230, ottimi/eccellenti per freschezza, centratura e unico annullo nitido, non comune in questo splendido stato di conservazione. P. Catalogo 2570

250 euro



LOTTO 911

1935/38 - Animali 2,55 + 20 + 25 Lire dentellati 14, n° 226 + 229/30, ottimi/eccellenti, il raro 20 Lire bordo di foglio a destra, rarità. Certificati di Alberto e Raffaele Diena. P. Catalogo 11300

800 euro



LOTTO 912

1938 - Pittorica 25 Lire - Collezione Spanò, Leone, ex collezione Merano, n° 230, d. 14, spettacolare insieme, 18 prove di colore, 17 non adottate, su supporto dentellato, applicate su cartoncino rigido, molto bello e unico. P. Catalogo

1400 euro



LOTTO 913

1934 - Roma-Mogadiscio, PA n° 7/16, ottima. P. Catalogo 850

80 euro



LOTTO 914

1934 - Volo Roma - Mogadiscio, n°7/16, ottimi, usati con nitidi annulli originali. P. Catalogo 1100

120 euro

**LOTTO 915**

1936 - Posta Aerea soggetti vari, n° 17/25, splendida, tutti medesimo bordo di foglio superiore, spettacolare. @ P. Catalogo 600

50 euro

**LOTTO 916**

1926 - Espressi sovrastampati, Ex n° 5/6 + 7, in eccellenti quartine di buonissima/ottima centratura, angolo di foglio o bordo di foglio. P. Catalogo 720

50 euro

**LOTTO 917**

1923 - Non Emessa, PP n° 10/14, ottima, gomma integra. Gli alti valori firmati Bolaffi. P. Catalogo 7000

500 euro

**LOTTO 918**

Sovrastampata "SOMALIA", PP n° 15/20, ottima, il 2 Lire bordo di foglio superiore, il 4 Lire con gomma appena imbrunita in maniera omogenea. P. Catalogo 4000

200 euro

**LOTTO 919**

1906 - Somalia Meridionale, Sx n° 1/11, ottima e rara serie completa di centratura superiore alla media. Certificato "oro" Raybaudi (n° 8/10), Bolaffi + Sorani (10 Lire). P. Catalogo 18000

1800 euro

**LOTTO 920**

1906 - Somalia Meridionale, Sx n° 1/6, serietta in splendide quartine non comuni. P. Catalogo 4160

275 euro

**LOTTO 921**

1906 - Sovrastampata Somalia Italiana Meridionale, Sx n° 1/11, eccezionale serie completa, fresca e ben centrata, rara in questo spettacolare stato di conservazione, il 40, 50 cent. ed il 10 Lire con gomma integra (+ 1.750,00 EUR di catalogo non calcolati). Altri valori siglati da Alberto Diena, il 10 Lire da Enzo, in alto. P. Catalogo 13500

1800 euro

**LOTTO 922**

1909 - Sovrastampa in alto, Sx n° 12/22, ottima/eccellente, il 2 e 5 Lire centrati, ottima la media degli altri, serie selezionata come la migliore del nostro assortimento, non comune in questo splendido stato di conservazione. Il 2 lire firmato Raybaudi. P. Catalogo 3500

500 euro

**LOTTO 923**

1909 - Sovrastampa in alto, Sx n° 12/22, ottima, di buona centratura media, fresca e con gomma originale. P. Catalogo 1750

120 euro

**LOTTO 924**

1909 - Sovrastampata in alto 1 Lira, Sx n° 19b, in splendida quartina con sovrastampa spostata molto a sinistra (la "S" di Somalia inizia dalla dentellatura). P. Catalogo 4200

200 euro

**LOTTO 925**

1909 - 10 Lire sovrastampa in alto, Sx n° 22, ottimo, con centro spostato in alto e a sinistra, inedita, valutazione come normale, gomma integra. P. Catalogo 180

30 euro

**LOTTO 926**

1920 - Sovrastampa in basso 1 Lira, Sx n° 30c, ottimo, con dentellatura verticale fortemente spostata a destra. P. Catalogo 1350

60 euro

**LOTTO 927**

1924 - Allegorie sovrastampata, SxV n° 1/6, in splendida quartina di ottima centratura media non calcolata nella valutazione di catalogo (+100%). P. Catalogo 5200

300 euro

**LOTTO 928**

1924 - Manzoni, n° 11/16, eccellente, il 5 Lire accompagnato da certificato Raybaudi. @ P. Catalogo 5000

420 euro

**LOTTO 929**

1925 - Giubileo 1 Lira dentellatura stretta, n° 26, ottimo blocco di 9 bordo di foglio in basso. P. Catalogo 540

30 euro



LOTTO 930

1934 - Volo Roma-Buenos Aires, P.A. n° 30/33 + Libia n° 30, 106, ottimi, su areogramma da Tripoli per New York. Lo splendido insieme è firmato da Bolaffi. P. Catalogo 2500

200 euro



LOTTO 931

1934 - Circuito delle Oasi, PA n° 34/40, ottimo, freschissima e ben centrata serie completa con gomma integra. P. Catalogo 3500

350 euro



LOTTO 932

1942 - Tiratura di Nairobi, 1p. rosso n° 1/1 + 2p. arancio 2/1 + 2,5 p. oltremare + 3p. violetto + 5p. bruno su raccomandata da Asmara 23.04.1942 per New York 28.04.1942. La rara lettera è accompagnata da certificato Diena. P. Catalogo 7000

450 euro

**LOTTO 933**

1941 - Occupazione Britannica dell'Africa Orientale, BRITISH OCCUPATION, sovrastampa nera, n° 21/41 + 61/71, 5 valori, ottimi, dal certificato Bottacchi che accompagna il raro insieme: "...i cinque pregevoli esemplari - che fanno parte di una provvista di francobolli approntati dalle truppe britanniche (sudafricane) occupanti, non emessa e successivamente incenerita nella quasi totalità della tiratura....", non comune. P. Catalogo 15000

1000 euro

**LOTTO 934**

1941 - Occupazione Britannica dell'Africa Orientale - 20 cent. su 10 cent. e 60 cent. su 30 cent., sovrastampa nera, n° 2/1 + 4/1, con gomma integra ma considerati come linguellati per impercettibile minimo ingiallimento. P. Catalogo 3000

200 euro

**LOTTO 935**

1941 - Occupazione Britannica dell'Africa Orientale - 20 cent. su 10 cent., sovrastampa nera, n° 2/1, ottimo. P. Catalogo 1500

100 euro



LOTTO 936

1941 - British Occupation, 50 cent. violetto, sovrastampa nera, n° 6/1, ottimo. P. Catalogo 3000

220 euro



LOTTO 937

1942 - MEF, tiratura del Cairo, n° 1/5, ottima serie completa su busta non inoltrata con annulli originali di Asmara 25.7.42, non comune, valutazione di catalogo come semplice usato. P. Catalogo 900

70 euro



LOTTO 938

1945 - MEF, occupazione inglese delle colonie, n° 6/14, la serie completa di 9 valori su busta FDC non inoltrata con annullo di Simi 21.5.45, dal catalogo Sassone: "valore da 5 a 10 volte...". Insieme non comune. P. Catalogo

125 euro



LOTTO 939

1946 - MEF - One Shilling sovrastampato + complementare, n° 13 (x4) + 10, ottimi, su lettera Raccomandata Via Aerea da Asmara 21.8.46 per Washington 29 AUG 46, annulli di transito a New York e Khartoum. P. Catalogo 640

50 euro



LOTTO 940

1946 - Fezzan - Territorio Militare, straordinaria collezione di tutte le emissioni non dentellate del periodo, tutti di ottima qualità, nuovi con gomma integra e spesso con bordo di foglio o angolo di foglio. Insieme raro in questo splendido stato di conservazione. P. Catalogo 9100

750 euro

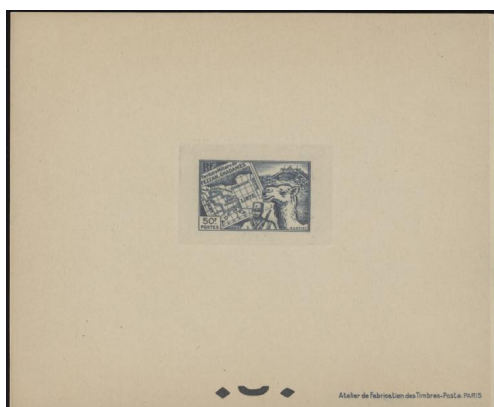

LOTTO 941

1948 - Fezzan e Ghadames - Ordinaria 1a serie, n° 1/15, su 15 cartoncini (di prova?) dell'Atelier de Fabrication des Timbres-Poste. PARIS, sopra i cartoncini c'è la carta velina del fabbricante per protezione della stampa. Questi cartoncini sul catalogo Yvert della Francia, sono valutati tra i 1.000,00 e i 2.000,00 EUR cadauno con gomma; dato che non siamo in grado di dare una valutazione esatta, abbiamo dato una stima simbolica. @ P. Catalogo

500 euro

**LOTTO 942**

1949 - 1a Emissione, n° 16/26, splendida serie completa non dentellata, non comune. P. Catalogo 1300

170 euro

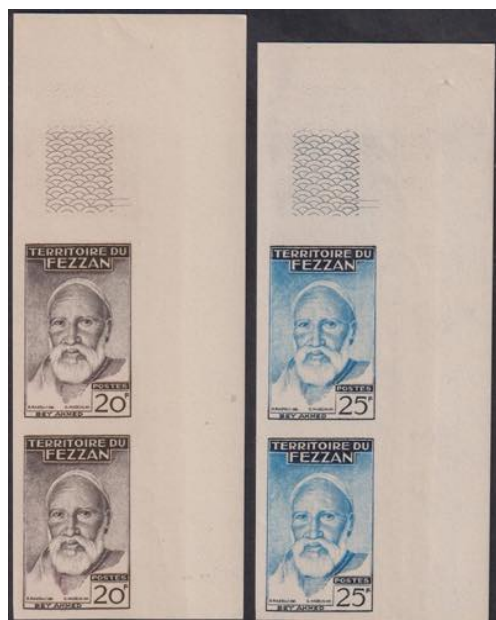
**LOTTO 943**

1951 - Soggetti Locali, serietta n° 29/39 (manca l'ultimo valore), non dentellata, in coppie verticali tutte angolo di foglio. P. Catalogo 1800

125 euro

**LOTTO 944**

1943 - Occupazione francese, sovrastampato, 7,50 Fr. su 50 cent., PA n° 2, ottimo/eccellente per freschezza e centratura, bordo di foglio a sinistra. Giulio Bolaffi (per esteso). P. Catalogo 1500

220 euro

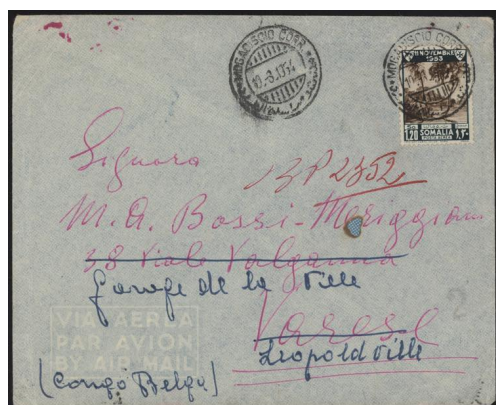
**LOTTO 945**

1954 - 1,20 So. verde e bruno, PA n° 23, ottimo, isolato su lettera da Mogadiscio 10.8.54 per Varese, ove giunse (annullo parziale "Varese Centro") e di qui rispedita a Leopoldville, in Congo Belga ove giunse l'11.9.54, interessante rispeditura e itinerario non comune e molto inusuale. P. Catalogo 300

90 euro

**LOTTO 946**

1950 - Cavaliere, n° 1/13, ottima. Sorani (4 alti valori). P. Catalogo 275

45 euro

**LOTTO 947**

1950 - Ordinaria sovrastampata, n° 1/13, ottima. P. Catalogo 1000

160 euro



LOTTO 948

1951 - Sovrastampate, n° 24/33 + Sx n° 8/12, ottime, collezione completa. P. Catalogo 625

80 euro



LOTTO 949

1951 - Sovrastampati "LIBYA", Sx n° 1/7, ottima, gomma integra e sottoquotata. P. Catalogo 550

110 euro



LOTTO 950

1877 - 2 cent. verde, n° 1, blocco di 20 (4x5), ottimo, un esemplare con traccia di linguella, non comune. P. Catalogo 1200

80 euro

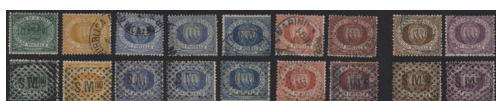

LOTTO 951

1877 - 2 spettacolari serie della prima emissione, n° 1/7 + 3a + 3A, una con annulli tondi e l'altra con annullo a punti e la scritta "S.M." al centro del francobollo, insieme molto raro di difficile reperimento. P. Catalogo 2650

475 euro

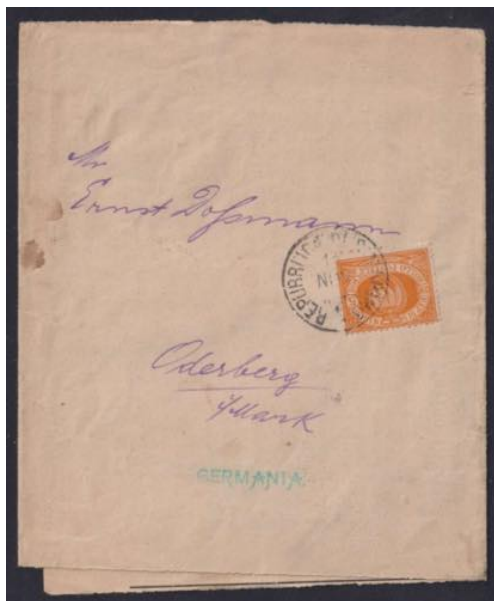
**LOTTO 952**

1877 - 5 cent. arancio, n°2, ottimo, isolato su fascetta per la Germania, ottimo e non comune insieme. P. Catalogo 450

50 euro

**LOTTO 953**

1877 - 10 cent. oltremare, n° 3, in eccellente quartina, freschissima e ben centrata, con gomma integra, rara in questo splendido stato di conservazione. Certificato Colla. P. Catalogo 20000

1600 euro

**LOTTO 954**

1877 - Stemma 40 cent. lilla, n° 7, ottimo, molto fresco e di discreta centratura. Firmato da Giulio Bolaffi. P. Catalogo 600

100 euro



LOTTO 955

1892 - 30 cent. bruno, n° 9 (9a + 9 + 9v + 9y + 9x + 9t + 9q + 9n inedito con serpentina), eccezionale blocco di 15 (3 x 5), con sovrastampa capovolta, straordinario nostro ritrovamento, in particolare segnaliamo, oltre le numerose e normali varietà, l'esemplare alla posizione 8 (al centro esatto del blocco) che presenta le seguenti caratteristiche: G invece di C e serpentina invece di linea continua spessa o sottile, esemplare non catalogato e rarissimo, prezzo d'occasione, annulli del 22 marzo 1895 nitidi e ben posizionati, valore di catalogo solo per i francobolli catalogati: oltre 6.000,00 EUR! Insieme spettacolare probabilmente irripetibile. P. Catalogo

500 euro



LOTTO 956

1892 - Lira Rossa, n° 20, ottimo, siglato Alberto Diena e altri, gomma originale e molto fresco. P. Catalogo 1600

160 euro



LOTTO 957

1892 - Lira Rossa, 1 L. carminio su giallo, n° 20, ottimo, con dent fortemente spostata a dx per cui risultano all'interno del francobollo parte delle scritte poste sui bordi del foglio (simili al simbolo dell'Euro). P. Catalogo 1250

150 euro

**LOTTO 958**

1894 - Palazzo del Governo, n° 23/5, eccellente, perfettamente centrata, non comune in questo splendido stato di conservazione, corredata di certificato Raybaudi che afferma essere "perfettamente centrata", per collezionista esigente, @ P. Catalogo 4480

500 euro

**LOTTO 959**

1894 - Palazzo del Governo, n° 23/5, ottima, non comune con gomma integra. Certificato Raffaele Diena. P. Catalogo 400

80 euro

**LOTTO 960**

1894 - Cifra e Stemma, 2 + 20 cent. + 1 Lira, n° P 26 + P29 + P31, ottima serie completa con gomma integra. P. Catalogo 1050

75 euro

**LOTTO 961**

1903 - Vedute, n° 34/45, ottima/eccellente, freschissima, gomma integra e di centratura molto superiore alla norma non calcolata nella valutazione di catalogo, il 2 Lire violetto è corredata di certificato Diena ("...ottimamente centrato"). P. Catalogo 5000

500 euro

**LOTTO 962**

1910 - Stemma nuova tiratura, n° 49/50, ottima/eccellente, fresca e con gomma integra, il centesimo bordo di foglio a destra, il 15 centesimi centratissimo (+1.200,00 EUR non calcolato), la non comune serie in questo splendido stato di conservazione è corredata di certificato Giorgio Colla. P. Catalogo 1250

225 euro

**LOTTO 963**

1926 - Vedute sovrastampati, n° 119/22, in spettacolare foglio completo di 50 esemplari, buonissima/ottima centratura, raro di questa splendida qualità, è il primo foglio che vedo in oltre 50 anni di attività. P. Catalogo 5000

650 euro

**LOTTO 964**

1932 - Palazzetto, n° 159/63, lusso. Sigla EDiena (1,25 e 2,75 L.). P. Catalogo 1750

200 euro

**LOTTO 965**

1932 - Palazzetto 2,75 Lire stampato in arancio anzichè violetto, cambio di colore, n° P163, raro, tiratura solo 160 esemplari. Cert. EDiena. P. Catalogo 1000

150 euro

**LOTTO 966**

1932 - Garibaldi, n° 168/75, eccellente, tutti centrati come evidenziato dal certificato AVI che accompagna la serie completa. @ P. Catalogo 1750

200 euro

**LOTTO 967**

1932 - Garibaldi 5 lire, n° 175, ottimo, esemplare "chiave" della serie. Certificato Raybaudi. P. Catalogo 1125

150 euro

**LOTTO 968**

1933 - Convegno Filatelico, n° 176/9, ottima, gomma integra e freschissima.
 P. Catalogo 1625

170 euro

**LOTTO 969**

1934 - Sovr. L. 3,70, n° 184/5, lusso, angolo di foglio superiore. Firmata (sul
 bordo). P. Catalogo 500

100 euro



LOTTO 970

1943 - Sovr. diversa, n° 253Ae/254Aec, ottima, varietà, rarità, sovr. spostata di tipo diverso. P. Catalogo 7500

625 euro



LOTTO 971

1944 - 28 Luglio sovrastampato 30 cent., n° 257, isolato su cartolina da Serravalle 26.2.44 per Trento, interessante uso in periodo di RSI e inusuale da Serravalle, non comune. A. Bodini. P. Catalogo

50 euro

**LOTTO 972**

1947 - Centenario del Francobollo USA, n° 331c + 333c + 333db + 335 c, tutti in coppia orizzontale, 4 diverse varietà. @ P. Catalogo 385

45 euro

**LOTTO 973**

1948 - Lavoratori, n° 336/40, in eccellente e rara quartina angolo di foglio. @ P. Catalogo 1175

250 euro

**LOTTO 974**

1948 - Lavoratori 100 Lire, n° 340a, non dentellato, ottimo e non comune esemplare bordo di foglio a sinistra, corredato di certificato Diena. @ P. Catalogo 1650

225 euro

**LOTTO 975**

1949 - Paesaggi, n° 342/55, in splendida quartina, i due alti valori angolo di foglio superiore, il 200 Lire con filigrana lettere 10/10 su due esemplari. P. Catalogo 4650

600 euro

**LOTTO 976**

1952 - Colombo, n° 372/83 + A 101, in eccellente quartina d'angolo. @ P. Catalogo 1200

125 euro

**LOTTO 977**

1953 - Sportiva I serie, n° 391/98 + A 111, in eccellenti quartine d'angolo. @ P. Catalogo 560

100 euro

**LOTTO 978**

1954/5 - Sportiva II, n° 409/19, eccellente, tutti d'angolo. @ P. Catalogo 100

25 euro

**LOTTO 979**

1931 - Vedute, PA n° 1/10, eccezionale quartina angolo di foglio, il 10 Lire è corredato di certificato Caffaz. @ P. Catalogo 11250

1000 euro

**LOTTO 980**

1931 - Vedute, PA n° 1/10, eccellente, alcuni anche bordo o angolo di foglio. @ P. Catalogo 2250

250 euro

**LOTTO 981**

1931 - Vedute, PA n° 1/10, ottima, freschissima. P. Catalogo 800

80 euro

**LOTTO 982**

1933 - Zeppelin, PA n° 11/16, eccellente/eccezionale quartina angolo di foglio, il 20 Lire certificato Bolaffi. @ P. Catalogo 3250

400 euro

**LOTTO 983**

1933 - Zeppelin, PA n° 11/16, eccellente/eccezionale, tutta angolo di foglio. @ P. Catalogo 650

125 euro

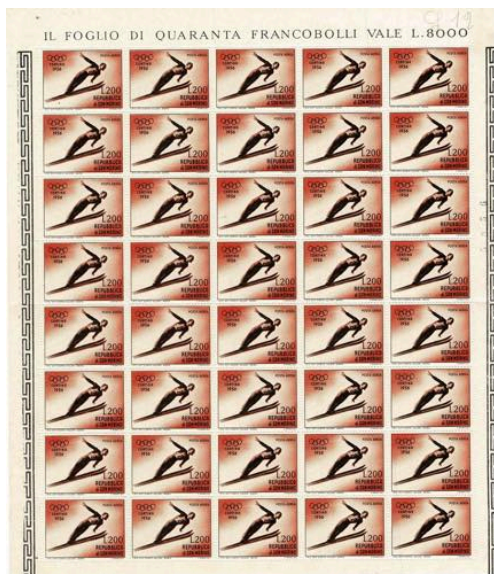
**LOTTO 984**

1955 - Cortina 200 Lire, PA n° 116, in splendido foglio di 40 esemplari. P. Catalogo 1920

190 euro

**LOTTO 985**

1951 - UPU 300 lire, BF n° 10f, ottimo, con taglio ruotato in senso orario, non comune, lusso. P. Catalogo 1000

175 euro

**LOTTO 986**

1951 - 500 Lire bruno, BF n° 12, eccellente, non comune in questo splendido stato di conservazione, questo esemplare ha spessissimo puntini "normali" nell'impasto della gomma o della carta, per collezionista esigente. L'esemplare è accompagnato da certificato Bolaffi. @ P. Catalogo 5000

1250 euro

**LOTTO 987**

1954 - Aereo 1.000 Lire, detto "Bandierino", BF n° 16, eccellente. Certificato Chiavarello. @ P. Catalogo 1600

350 euro

**LOTTO 988**

1955 - Ginnasta, BF n° 17, eccellente. @ P. Catalogo 450

100 euro

**LOTTO 989**

1958 - Panorama 500 Lire, BF n° 18, ottimo, 2 mm più largo. P. Catalogo 1375

220 euro

**LOTTO 990**

1958 - Panorama 500 Lire, BF n° 18, eccellente. @ P. Catalogo 1375

190 euro

**LOTTO 991**

1945 - Stemmi 10 Lire rosso e bruno, MF n° 1a, ottimo, di misure grandi:
 172/3 x 144/5, non comune. P. Catalogo 550

70 euro

**LOTTO 992**

1946 - UNRRA, MF n° 6, eccellente. @ P. Catalogo 1300

300 euro

**LOTTO 993**

1946 - UNRRA, MF n° 6, ottimo, non piegato, valutazione come linguellato per un grumo (evento molto usuale in questo francobollo, uscito nell'immediato dopoguerra) naturale di gomma in alto per cui il perito ha pensato fosse con linguella, ma con gomma integra. Certificato Diena. P. Catalogo 1100

160 euro

**LOTTO 994**

1946 - Assistenza, MF n° 7, ottimo, certificato Diena. P. Catalogo 3000

500 euro

**LOTTO 995**

1946 - Pro Assistenza, MF n° 7, ottimo, non piegato, mancante del bordo sinistro. P. Catalogo 2500

135 euro

**LOTTO 996**

1947 - Americano, MF n° 8, ottimo, non piegato. Certificato Diena. P.
Catalogo 4250

700 euro

**LOTTO 997**

1949 - Paesaggi 100 e 200 Lire, MF n° 10/11, ottimi/eccellenti, freschi, gomma integra e non piegati come usualmente, si tratta dei francobolli più rari e preziosi del mondo del dopoguerra. I due minifogli sono corredati di certificato "oro-grandi rarità" di Raybaudi ("...mai stati piegati...") e certificato Scolari. P. Catalogo 44000

10000 euro

**LOTTO 998**

2005 - Gastronomia, Europa, due Libretti ricordo con e senza Stemma, n° 2039/40, LR2 + LR2a. P. Catalogo 96

22 euro

**LOTTO 999**

1897/1919 - Valore in Bruno, Sx n° 1/9, ottima/eccellente, serie selezionata come la migliore per ogni valore del nostro ampio assortimento, non comune in questo splendido stato di conservazione. P. Catalogo 1100

200 euro

**LOTTO 1000**

1925 - Colori cambiati, Sx n° 19/27, ottima/eccellente, per freschezza e centratura, selezionata come la migliore del nostro ampio assortimento, rara in questo splendido stato di conservazione. P. Catalogo 2200

275 euro

**LOTTO 1001**

1925 - 5 e 10 cent. cifre capovolte, Sx n° 19a/20a, non comuni. Firma Diena. P. Catalogo 1500

100 euro



LOTTO 1002

1894 - BUSTA POSTALE, 5 lire multicolore, BP n° 1, viene considerato il francobollo più grande del mondo, eccellente qualità. @ P. Catalogo 700

275 euro



LOTTO 1003

1933 - Anno Santo, n° 15/18, in eccellenti quartine d'angolo. @ P. Catalogo 825

80 euro



LOTTO 1004

1934 - Provvisorio, n° 35/40, in splendide quartine di eccellente qualità, non comune in questo splendido stato di conservazione, centratura non calcolata nella valutazione di catalogo. L'insieme è corredato da tre certificati: "oro" Raybaudi ("...ben centrata"), Enzo Diena e nostro certificato di garanzia. P. Catalogo 17500

2250 euro



LOTTO 1005

1934 - Provvisorio, n° 35/40, eccellente, la serie è corredata da certificato Bolaffi ma è stato sostituito il 2,55 con uno migliore e meglio centrato, anche perché l'esemplare è stato offerto in questa vendita da solo essendo una varietà. Lusso. Certificato Bolaffi (5 valori). @ P. Catalogo 6000

950 euro



LOTTO 1006

1934 - Provvisoria, n° 35/40, ottima/eccellente, freschissima e centrata, non comune in questo splendido stato di conservazione. Certificato "oro" Raybaudi. P. Catalogo 6000

600 euro



LOTTO 1007

1934 - Provvisoria, n° 35/40, ottima, freschissima e con gomma integra, di centratura superiore, la serie è corredata di certificato Enzo Diena storico (del 1982), tutti gli esemplari sono anche siglati da Alberto Diena e il 1,30 su 1,25 Lire anche da Raybaudi. P. Catalogo 4000

500 euro



LOTTO 1008

1934 - Provvisoria, n° 35/40, ottima, con annulli originali. Siglata Alberto Diena, Raffaele Diena e Brun. P. Catalogo 2000

225 euro



LOTTO 1009

1934 - Provvisoria 2,55/2,50 L., n° A38f, ottimo, III + III. Siglato Alberto Diena. P. Catalogo 375

50 euro

**LOTTO 1010**

1934 - Provvisoria 2,55 senza virgola tra le cifre "2" e "5", n° 38h, ottimo, certificato Bolaffi (copia delle serie da cui proviene). @ P. Catalogo 750

120 euro

**LOTTO 1011**

1934 - Provvisoria 3,05 Lire verde chiaro, n° 39e, posizione 70 del 1° quarto, un esemplare su 400, rarissimo, pochissimi noti, nuovo con gomma integra, valutazione di catalogo in coppia con il normale. Certificato Raffaele Diena e certificato Sorani. P. Catalogo 6500

500 euro

**LOTTO 1012**

1935 - Congresso Giuridico, n° 41/6, in eccellenti/eccezionali quartine, anche bordo o angolo di foglio, insieme raro in questo splendido stato di conservazione, l'esemplare da 1,25 Lire siglato Enzo Diena. @ P. Catalogo 8000

950 euro

**LOTTO 1013**

1935 - Giuridico, n° 41/6, eccellente, 4 alti valori firmati in alto singolarmente da Alberto o Enzo Diena, Bolaffi (75 cent.). @ P. Catalogo 1800

300 euro

**LOTTO 1014**

1935 - Giuridico, n° 41/6, ottima, freschissima e invisibile traccia di linguella, centrata. Dal certificato Raybaudi: "...ben centrata...", il 10 cent. non è centrato ma ne allegiamo un altro. P. Catalogo 600

50 euro

**LOTTO 1015**

1936 - Stampa Cattolica 25 cent. verde + complementari, n° 49 + altri, ottimi, su cartolina 13.9.37 per l'Austria. P. Catalogo 312

20 euro

**LOTTO 1016**

1936 - Stampa Cattolica 75 cent., n° 51, ottimo, isolato su cartolina 2.1.37 per l'Austria, raffigurante l'interno del Colosseo. P. Catalogo 650

60 euro

**LOTTO 1017**

1938 - Archeologia Cristiana, n° 55/60, ottima/eccellente, tutta angolo di foglio. P. Catalogo 225

50 euro

**LOTTO 1018**

1945 - Ordinaria Sovrastampata 1,50 lire su 1 lira bruno, con doppia sovrastampa, n° 105b, in splendida quartina nuova con gomma integra. P. Catalogo 4500

250 euro

**LOTTO 1019**

1948/1963 - Piccolo lotto di varietà, 14 oggetti, perlopiù "Concilio di Trento", notati spostamenti di dentellatura, centro spostato, non dentellato in basso, doppia stampa, interessante occasione, da esaminare. P. Catalogo

100 euro

**LOTTO 1020**

1946 - Concilio di Trento 50 cent., n° 112 (eaa), in splendida quartina d'angolo con la dentellatura inferiore fortemente spostata in alto, inedita. P. Catalogo

50 euro

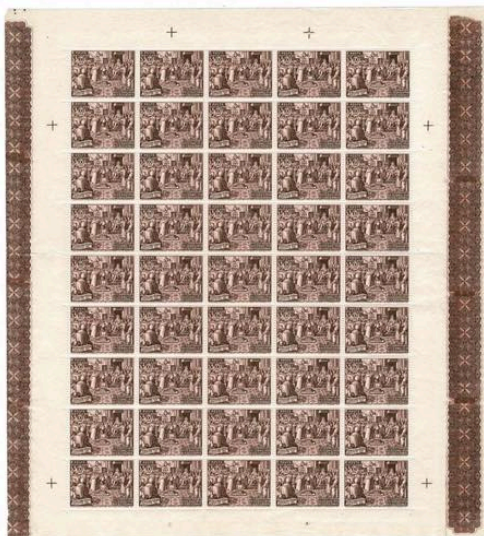

LOTTO 1021

1951 - Calcedonia, n° 149/53, splendido foglio intero di 45 serie, rarita' P. Catalogo 5062

700 euro



LOTTO 1022

1951 - Calcedonia, n° 149/51, ottima serie completa al retro di intero postale da 25 Lire (n° C7) con annullo del 8.11.51. P. Catalogo 80

12 euro



LOTTO 1023

1985 - San Tommaso Moro 2.000 Lire, n° 775a, ottimo, con stemma e valore fortemente spostati verticalmente. Certificato non fotografico di garanzia Bolaffi. P. Catalogo 900

100 euro

**LOTTO 1024**

1948 - IMABA, aerogramma del volo postale Milano-Basilea dalla Città del Vaticano inoltrato a Milano 27.8.43 e da qui partito con il volo speciale, "Interrotto a Locarno" in rosso, annullo di Basel 29 VIII 43 sulla vignetta, insieme interessante. N° 104 + A 11 e 13. P. Catalogo

60 euro

**LOTTO 1025**

1948 - Arcangelo Tobiolo, PA n° 16/17, in eccellenti quartine bordo di foglio in basso. @ P. Catalogo 4500

375 euro

**LOTTO 1026**

1948 - Arcangelo Tobiolo, PA n° 16/17, eccellente, angolo di foglio. @ P. Catalogo 1050

175 euro

**LOTTO 1027**

1948 - Tobia 500 Lire, PA n° 17, eccezionale foglio completo di 45 esemplari, freschissimo e ben centrato, rarità in eccellente stato di conservazione. P. Catalogo 43875

4250 euro

**LOTTO 1028**

1949 - UPU, PA n° 18/19, in eccellenti e spettacolari quartine angolo di foglio superiore e bordi enormi. @ P. Catalogo 880

150 euro

**LOTTO 1029**

1951 - U.P.U., PA n° 18/19, ottimi/eccellenti, su raccomandata 4.7.51 per Vercelli 6.7., splendido insieme. Certificato Biondi. P. Catalogo 320

40 euro

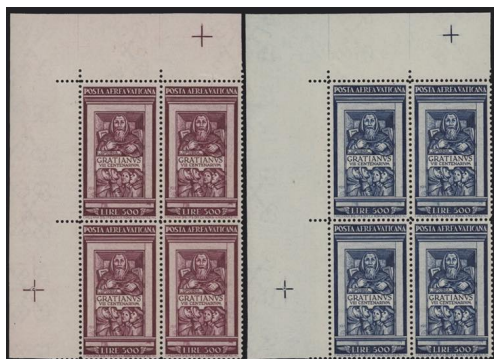
**LOTTO 1030**

1951 - Graziano, PA n° 20/21, in eccellenti quartine angolo di foglio superiore sinistro, il catalogo per ora non contempla sovrapprezzi per la centratura. @ P. Catalogo 1875

300 euro

**LOTTO 1031**

1951 - Graziano, PA n° 20/21, ottima, su FDC Venezia per New York ma senza annullo di arrivo come spesso accadeva agli aerogrammi. P. Catalogo 550

75 euro

**LOTTO 1032**

1958 - Cupolone 500 lire dentellato 14 lineare, n° 33/I, ottimo, nuovo con gomma integra. Il raro esemplare è accompagnato da certificato di Raffaele Diena e di Savarese Oliva. P. Catalogo 7000

750 euro

**LOTTO 1033**

1958 - Cupolone 500 Lire verde dentellato 14 a pettine, PA n° 33/I, ottimo. Certificato Bolaffi. P. Catalogo 7000

650 euro

**LOTTO 1034**

1931 - 5 cent. sovrastampato, PP n° 1, con sovrastampa fortemente spostata a sinistra, inedito. P. Catalogo

45 euro

**LOTTO 1035**

1931 - 10 cent. su 10, Sx n° 2 (ba), eccellente esemplare angolo di foglio inferiore sinistro con la sovrastampa fortemente spostata a destra, appartenendo alla prima colonna la sovrastampa risulta completamente mancante a destra e non è doppia a sinistra, inedito. P. Catalogo

90 euro

**LOTTO 1036**

1931 - Sovrastampato 1,10 Lire su 2,50 arancio, Sx n° 6bab, due esemplari, uno integro (bordo di foglio inferiore) e l'altro usato con sovrastampa fortemente spostata in basso, pos. 99 e 72, l'esemplare usato presenta inoltre la varietà costante di posizione "quadrato inferiore destro della sovrastampa bianco", interessante insieme. P. Catalogo 190

70 euro

**LOTTO 1037**

1946 - Righe Larghe, carta bianca e carta grigia, Sx n° 13/18 + 14/I-18/I, le due serie complete di straordinaria qualità, in quartine anche angolo e bordo di foglio, grande rarità, in particolare in questo stato di conservazione. @ P. Catalogo 8400

1400 euro

**LOTTO 1038**

1946 - Carta Grigia, Sx n° 14/I-18/I, tre eccellenti valori, corredata di certificato Bolaffi, non comune di questa splendida qualità. @ P. Catalogo 750

150 euro

**LOTTO 1039**

1930 - Ordinaria, n° 217/27, in spettacolare foglio completo di 100 esemplari, è la serie che verrà successivamente sovrastampata dalle forze italiane e tedesche di occupazione, insieme non comune. P. Catalogo 2500

275 euro

**LOTTO 1040**

1931 - Volo Tirana-Roma, PA n° 36/42, ottima, gomma integra. Certificato Bolaffi (40/2). P. Catalogo 250

50 euro

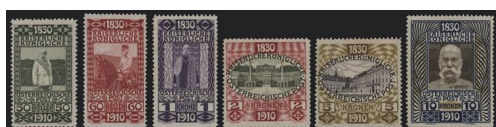
**LOTTO 1041**

1910 - 80° Compleanno dell'Imperatore Francesco Giuseppe, n° 119/35, eccellente. @ P. Catalogo 1440

300 euro

**LOTTO 1042**

1923 - Vedute, n° 304/12, eccezionale, tutta angolo di foglio superiore sinistro. @ P. Catalogo 175

50 euro

**LOTTO 1043**

1933/36 - Sport Invernali, n° 426/9 + 477/80, eccellenti, tutti angolo di foglio. @ P. Catalogo 935

125 euro

**LOTTO 1044**

1933 - WIPA, da BF, n° 430B, eccellente, d'angolo e munito di certificato Caffaz. P. Catalogo 900

150 euro



LOTTO 1045

1936 - Costumi Popolari, n° 482/83, eccellente, angolo di foglio superiore destro. P. Catalogo 120

40 euro



LOTTO 1046

1936 - Dolfuss, n° 484, eccellente, il "classico" esemplare ha il bordo di foglio a destra, è centratissimo ed è corredato di certificato Diena. @ P. Catalogo 1550

300 euro



LOTTO 1047

1950 - Fauna Avicola, PA n° 54/60, ottima. P. Catalogo 435

50 euro



LOTTO 1048

1862 - 1 k. nero su giallo, Sx n° 1 (Mi n° 1x), piccola trasparenza, annullo ideale. P. Catalogo 400

20 euro

**LOTTO 1049**

1870 - Stemma 9 k. bruno arancio, n° 27, Mi n° 28x, ottimo. Firmato Sorani, certificato Raybaudi. 1870 - Wappen 9 k. orangebraun, Nr. 27, Mi Nr. 28x, sehr gut. Unterzeichnet Sorani, zertifiziert Raybaudi. P. Catalogo 600

80 euro

**LOTTO 1050**

1870 - Stemma 10 k. giallo cromo, n° 28, Mi n° 29xa, ottimo. 1870 - Wappen 10 k. chromgelb, Nr. 28, Mi Nr. 29xa, sehr gut. P. Catalogo 450

50 euro

**LOTTO 1051**

1874 - Stemma 1 k. violetto + violetto vivo + dentellato 11,5, n° 36 + 36a + 37, Mi n° 30a + 30b + 31a, ottimi. Sigla ADiena (n° 36). 1874 - Wappen 1 k. violett + hellviolett + ingerückt 11.5, n° 36 + 36a + 37, Mi n° 30a + 30b + 31a, sehr gut. ADiena-Siegel (Nr. 36). P. Catalogo 450

50 euro



LOTTO 1052

1883 - Effigie di Re Leopoldo II, n° 38/41, ottima. P. Catalogo 1040

100 euro



LOTTO 1053

1912 - Alberto I 5 F., n° 122, in splendida quartina bordo di foglio, integra e di buonissima centratura. P. Catalogo 1280

135 euro



LOTTO 1054

1949 - Quadri, n° 792/7 + BF 27/8, ottimi. P. Catalogo 680

80 euro



LOTTO 1055

Intellettuali, n° 892/7 + 898/9 con appendice, ottimi. P. Catalogo 438

60 euro

**LOTTO 1056**

Expo 1935, BF n° 4, ottimo, senza annullo, raro, con i consueti fori di cucitrice. P. Catalogo 460

75 euro

**LOTTO 1057**

1992 - Bosnia Serba, 1a serie sovrastampata, n° 1/11 + 3a + 7a + 9a + 11a, 15 valori, foglio completo di 100 serie completissime comprensive delle diverse dentellature, non comune. P. Catalogo 30000

1200 euro

**LOTTO 1058**

1990 - Bosnia Serba, n° 7/I, blocco di 6 con un esemplare che presenta la sovrastampa "Repubblica" capovolta, rarità. Cert. Acanski. P. Catalogo

220 euro



LOTTO 1059

1900 - Occupazione Austriaca, n° 18A, 30 h. bistro dentellatura 10,5, ottimo. Certificato Sorani. P. Catalogo 250

40 euro



LOTTO 1060

1879 - 40 h. arancio, n° 19B, ottimo. Certificato Sorani (della serie di provenienza). P. Catalogo 280

40 euro



LOTTO 1061

1900 - Piccolo frammento con un francobollo francese da 10 cent. sovrastampato CHINE e due francobolli delle "Poste Imperiali Cinesi". P. Catalogo

10 euro

**LOTTO 1062**

1902/15 - CINA/COLONIE TEDESCHE/RUSSIA/HONG KONG - Nove oggetti postali di inizio secolo, interessanti, alto valore di prezzi al dettaglio, da esaminare. P. Catalogo

400 euro

**LOTTO 1063**

1950 - Dentellata 12,5, n° 31/4, ottima, con gomma integra. P. Catalogo 45

20 euro

**LOTTO 1064**

1967 - Discorsi di Mao, n° 966/76, 11 valori in due strisce di 5 + singolo, ottima, non piegati ma leggera debolezza sulla dentellatura tra il 2° ed il 3° esemplare. P. Catalogo 9000

2500 euro

**LOTTO 1065**

1968 - Mao, n° 1020/24, ottima/eccellente striscia di 5 esemplari, il raro insieme è certificato BEHR, non piegata, appena più debole tra il 2° ed il 3° esemplare. P. Catalogo 11000

2500 euro



LOTTO 1066

1977 - Mao, Mi n° 1313/16 + 1367/72, due ottime serie complete, perfette. P. Catalogo 50

20 euro



LOTTO 1067

1964 - 15° Anniversario della Repubblica Popolare, n° 1580/1582, ottimo trittico, nuovo con gomma integra. Unito anche il trittico usato. P. Catalogo 500

175 euro



LOTTO 1068

1912 - 20 o. oltremare, n° 67a, in spl quartina, unito un esemplare singolo per il confronto della colorazione. P. Catalogo 1000

100 euro



LOTTO 1069

1863 - 20 cent. dentellato, n° 22, ottima coppia su lettera imbarcata sul piroscalo e annullata "FRANCIA VIA DI MARE", punti 7 da Marsiglia 18.8.1863 per Genova. Ferrario. P. Catalogo

150 euro



LOTTO 1070

1870 - 20 cent. Napoleone laureato, n° 29, ottima coppia su lettera imbarcata sul piroscrafo, da Marsiglia 16/6/1870 a Genova, annullata in arrivo con il numerale a punti, rarità. Ferrario. P. Catalogo

200 euro



LOTTO 1071

1870 - 40 cent. Napoleone laureato, n° 31, ottimo, su lettera imbarcata sul piroscrafo, da Marsiglia 20.6.1870 per Genova, annullato in arrivo con il numerale a punti, rara. Ferrario. P. Catalogo

150 euro



LOTTO 1072

1870 - 10 cent. bistro giallo, n° 36, ottimo. Timbrino. P. Catalogo 100

15 euro



LOTTO 1073

1870 - 4 cent. grigio, n° 41, ottimo. Firmato Oliva. P. Catalogo 325

25 euro



LOTTO 1074

1870 - 5 cent. verde giallo, n° 42, ottimo. Firmato Chiavarello. P. Catalogo 180

25 euro



LOTTO 1075

1871 - Bordeaux 20 cent. III tipo, secondo riporto, oltremare, n° 46c, ottimo, su lettera da Arcachon 22 gen 1871 per Langon. Certificato Enzo Diena. P. Catalogo

80 euro



LOTTO 1076

1876 - Sage, 15 cent. Il tipo, n° 77, ottimo, gomma originale e di buonissima/ottima centratura. Certificato Raybaudi + timbrino "MES". P. Catalogo 1880

185 euro



LOTTO 1077

1879 - 25 cent., n° 93, ottimo, su lettera VALENTINA a rilievo di piccolo formato da Le Portel 29.12.79 per Dro (Tirolo austriaco) 3.1.80, tre annulli di transito. P. Catalogo

150 euro

**LOTTO 1078**

1903 - Seminatrice su fondo a linee, 20 centesimi bruno lilla chiaro, n° 131, eccezionale quartina, freschissima e perfettamente centrata (catalogo + 100% non calcolato), gli esemplari superiori privi della dentellatura verticale e in alto, con relativo bordo di foglio completo, l'insieme di estrema rarità è corredato di certificato Bernard e Pascal Behr. P. Catalogo

425 euro

**LOTTO 1079**

1917/19 - Orfanelli prima serie, n° 148/55, eccellente da ogni punto di vista, freschissima, centrata e con gomma integra, rara in questo perfetto stato di conservazione, per amatore, i due alti valori (154/55) sono corredati di certificato "oro" Raybaudi. @ P. Catalogo 9000

1600 euro

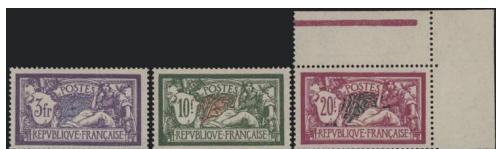
**LOTTO 1080**

1925/26 - Merson alti valori, n° 206/8, eccellente, il 20 Fr. angolo di foglio superiore destro e certificato Diena. @ P. Catalogo 950

200 euro

**LOTTO 1081**

1929/38 - Vedute e Paesaggi, n° 258/62, eccellente/eccezionale, tutti angolo di foglio con data, il 2 Franchi in quartina. @ P. Catalogo 1300

300 euro

**LOTTO 1082**

1935/37 - Eccellenti angoli di foglio con data, n° 313 + 318/21 + 303 + 305 + 354/55 + 343/4 + 341/2 + 328, eccezionali, il 10 Franchi della Traversata Atlantica firmato Raybaudi. @ P. Catalogo 1575

300 euro

**LOTTO 1083**

1936 - Aereo su Parigi, PA n° 8/14, eccellente, tutti bordo di foglio, il 50 Franchi verde certificato Enzo Diena. @ P. Catalogo 2300

400 euro

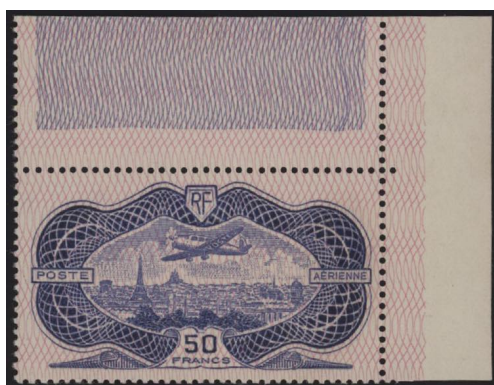
**LOTTO 1084**

1936 - Bourelage, PA n° 15, eccezionale angolo di foglio superiore destro, il non comune esemplare è corredato di certificato Diena. @ P. Catalogo 1500

375 euro

**LOTTO 1085**

1954 - Aerei Moderni, PA n° 30/33, ottima. P. Catalogo 400

50 euro

**LOTTO 1086**

1925 - Expo, BF n° 1, misure più piccole, comunque molto fresco e di eccellente qualità. @ P. Catalogo 5500

375 euro

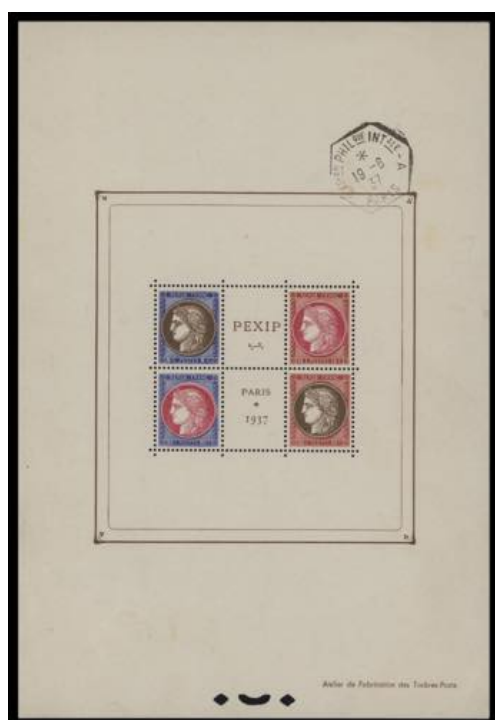
**LOTTO 1087**

1937 - PEXIP, BF n° 3, ottimo, gomma integra e annullo della manifestazione. P. Catalogo 400

70 euro

**LOTTO 1088**

1927 - Phena, Lib n° 188-C2, perfetto. P. Catalogo 550

90 euro

**LOTTO 1089**

1942 - Solidarietà ai Ferrovieri sovr. C.N.S., PP n° 191/99, ottima. P. Catalogo 190

40 euro

**LOTTO 1090**

1944 - Elettrificazione Ferroviaria 2,50 Fr. senza filigrana, PP n° 218B, 3 ottimi esemplari stampati su carte diverse, azzurra, crema e bianca, rari, inediti. P. Catalogo 1200

140 euro

**LOTTO 1091**

1884 - 1 Fr. bruno, Sx n° 25, ottimo. P. Catalogo 750

60 euro

**LOTTO 1092**

1901 - 15 c. sovr. FM, FM n° 1, in splendida cp or con interspazio, non comune. P. Catalogo

100 euro

**LOTTO 1093**

1909 - Amiens, Scioperi n° 1 + 138 (di PO complementare), ottimo, su intero fronte di lettera da Amiens 14.5.09, non comune per la limitatissima validità postale. Firmato Raybaudi. P. Catalogo

50 euro



LOTTO 1094

1945 - Emissione Sovietica per Berlino dentellati a zig-zag, n° 1B/7B, ottimi, usati con nitidi annulli originali. Il 30p. n° 7B è accompagnato da certificato Stroh. P. Catalogo 950

100 euro



LOTTO 1095

1949 - Sovrastampa nera, n° 1A/20A, ottima/eccellente, tutta bordo di foglio. P. Catalogo 360

60 euro



LOTTO 1096

1949 - Sovrastampa nera, n° 1A/20A, con annulli originali, manca il n° 16A ed il n° 11A è difettoso, non comune. Certificato BRIEFMARKENPRUFSTELLE BASEL (1 Mark, Mi n° 17). P. Catalogo 2380

375 euro



LOTTO 1097

1949 - Sovrastampa rossa, n° 1B/18B, ottima, con annulli originali. Georg Buhler (2 M.). P. Catalogo 900

160 euro



LOTTO 1098

1949 - U.P.U., n° 21/7, ottima, tutta bordo di foglio, MNH. P. Catalogo 750

80 euro



LOTTO 1099

1949 - Monumenti della Città, n° 28/46, ottima, gomma integra, MNH. P. Catalogo 750

75 euro



LOTTO 1100

1949 - Goethe, n° 51/3, ottima, MNH. P. Catalogo 330

40 euro



LOTTO 1101

1949 - Svalutazione, n° 54/6, ottima, MNH. P. Catalogo 350

35 euro



LOTTO 1102

1870 - Cifra in ottagono, Servizio n° 1/6 + 8, ottima. 1870 - Achteckige Chiffre, Service Nr. 1/6 + 8, sehr gut. P. Catalogo 595

60 euro



LOTTO 1103

1872 - Grande Scudo, n° 13/25 + 18a, ottima/eccellente, serie completa con annulli originali, di grande qualità. Certificato Raybaudi (9 k. bruno, n° 24), certificato Sommer (2,5 groshen lillabruno, Mi n° 21b), certificato Brugger (18 K., Mi n° 28), certificato Krug (2 K. arancio, Mi n° 24). P. Catalogo 8000

1200 euro

**LOTTO 1104**

1924 - Aquila, n° 348/54, ottima, freschissima. Enzo Diena. P. Catalogo 360

75 euro

**LOTTO 1105**

1930 - IPOSTA, n° 427/30, eccellente blocco di 4 proveniente dal foglietto, accompagnato dal certificato Diena. @ P. Catalogo 575

80 euro

**LOTTO 1106**

1932 - Ordinaria, n° 441/61, mancante di 442 + 448/50 + 457, eccellente, tutti bordo di foglio superiore, spettacolare. @ P. Catalogo 1220

170 euro

**LOTTO 1107**

1933 - Wagner, n° 470/78 + 476A, eccellente, lusso, la rara serie, in particolare in questo splendido stato di conservazione è corredata di certificato Diena dei due valori da 20 Pf. @ P. Catalogo 4000

500 euro

**LOTTO 1108**

1934 - Aquila in volo, Graf Zeppelin e Otto Lillienthal, PA n° 43/53, ottima/eccellente, i due alti valori bordo di foglio superiore, freschissima. P. Catalogo 800

160 euro



LOTTO 1109

1935 - OSTROPA, bf n° 3, eccellente, senza gomma come dovuto. @ P. Catalogo 1300

250 euro



LOTTO 1110

1935 - OSTROPA, BF n° 3, eccellente, certificato Caffaz. @ P. Catalogo 1300

225 euro



LOTTO 1111

1951 - Lubecca, n° 25/6, in eccellente quartina angolo di foglio superiore sinistro. P. Catalogo 880

100 euro



LOTTO 1112

1871 - Interessante insieme di valori del I periodo sia nuovi che usati. Notato un MF del 8 y. violet, n° 437. Valori del primo periodo da esaminare con attenzione. P. Catalogo

250 euro



LOTTO 1113

1987/1994 - Andorra Francese, 10 foglietti di lusso non dentellati, su cartoncino e non gommati, stampati da "TIMBRES-POSTES_FRANCE". P. Catalogo

150 euro



LOTTO 1114

1988/1994 - 12 pezzi non catalogati, quindi probabilmente non ufficiali : Lib Bulgaria '92 + Striscia di 5 con numero Grecia '88 (2) + 6 libretti di Bulgaria con copertine diverse del 1994, Libretto Albania 1994, 2 libretti del 1993 della Moldova. P. Catalogo

130 euro



LOTTO 1115

1988/1994 - Insieme di 8 "oggetti" inerenti la tematica: Andorra '88 non dentellata, Croazia '94, valore da 3.88, coppia non dentellata, Andorra 1988, due foglietti di lusso, Bulgaria 1991, due libretti diversi. P. Catalogo

75 euro



LOTTO 1116

1989 - Germania, FILBRIA, libretto non ufficiale. P. Catalogo

25 euro

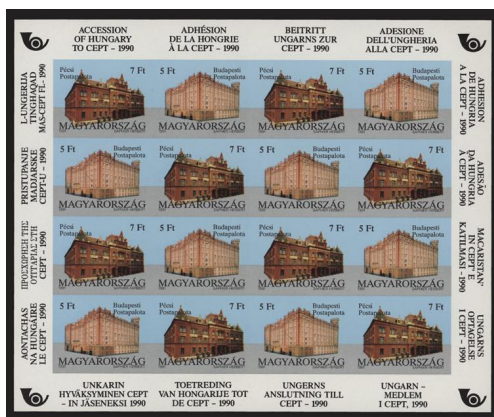

LOTTO 1117

1991 - Ungheria, adesione alla CEPT del 1990, minifoglio non dentellato composto da 8 coppie, raro. P. Catalogo 480

65 euro



LOTTO 1118

1991 - Andorra + Ungheria + Ungheria adesione del 1990, non dentellati, 6 valori. P. Catalogo

25 euro

**LOTTO 1119**

1994 - Francia, due foglietti di lusso non dentellati, gommati (n° 2878/9). P. Catalogo

65 euro

**LOTTO 1120**

1999/2000 - Bosnia Serba, n° 125/6 + 167/8, in splendidi e rari minifogli di 8 + una appendice, tiratura soli 2250 e 2875 foglietti, questi esemplari non vennero distribuiti con i giri "regolari" CEPT. P. Catalogo 2100

375 euro

**LOTTO 1121**

2000 - Bosnia Serba, n° 167, due differenti libretti, uno con tre esemplari (normale) e uno con trittico con l'appendice al centro, non catalogato e presumibilmente molto raro, tiratura massima 2.875 esemplari, in gran parte separati dal minifoglio d'origine o ancora appartenenti al minifoglio. P. Catalogo 800



LOTTO 1122

1873 - Vittoria, n° 51/3, 3 ottimi esemplari. P. Catalogo 255

30 euro



LOTTO 1123

1875 - Vittoria, n° 55 (tav. 3) + n° 56 (tav. 4) + n° 57 (tav. 20), ottimi. P. Catalogo 310

35 euro



LOTTO 1124

1880 - Vittoria, n° 67/71, ottima. P. Catalogo 256

30 euro



LOTTO 1125

1883/84 - Vittoria alti valori, n° 86/88, ottimi, annulli tondi e ben centrati, non comune in questo splendido stato di conservazione. P. Catalogo 900

150 euro



LOTTO 1126

1887 - Giubileo della Regina Vittoria, n° 91/104, eccellente, per freschezza e centratura, MNH, la rara serie, in particolare in questo splendido stato di conservazione è corredata di certificato Diena. @ P. Catalogo 1350

300 euro



LOTTO 1127

1902 - Edoardo 2/6 e 5 sh., n° 118/19 (SG n° 317/18), eccellenti, il primo angolo di foglio superiore destro e cartoncino Stanley Gibbons, il 2° certificato Diena, non comune in questo splendido stato di conservazione, centratissima, MNH. @ P. Catalogo 2000

400 euro



LOTTO 1128

1902 - Effige di Re Edoardo VII, 2.6 s., n° 118, 4 valori buoni/ottimi, nelle diverse colorazioni ed usati con annulli originali. P. Catalogo

100 euro



LOTTO 1129

1934 - Cavalli Marini, fondo a linee incrociate, n° 198/200, eccellente, MNH e certificato Raybaudi. @ P. Catalogo 1500

250 euro



LOTTO 1130

1937/51 - Gran Bretagna - Giorgio VI, SG 461/514, Unif. 223/261 (730,00 EUR), serie complete MNH, ottimi. P. Catalogo 670

100 euro

**LOTTO 1131**

1980 - Charlotte Brontë 12p., varietà "SENZA P", Stanley Gibbons n° W454a, ottimo in striscia di tre con due esemplari normali e bordo di interspazio di gruppo in basso. Certificato Enzo Diena. P. Catalogo

50 euro

**LOTTO 1132**

2001 - Minifogli, n° 2239/43 + n° 2a + 3a + 15 + 17, ottimi, rari (il 2a e il 3a non sono stati distribuiti dalla Posta). P. Catalogo

250 euro

**LOTTO 1133**

1882/1901 - Francobolli di Servizio, n° 2A/3 + 28/35, 10 v. di eccellente qualità, non comuni. Firma Raybaudi (n° 29). P. Catalogo 880

120 euro

**LOTTO 1134**

1902 - Edoardo VII, Se n° 70/71, ottimi. P. Catalogo 320

50 euro

**LOTTO 1135**

1913 - Pace Greco-Turca, n° 239/54 + 240a, mista linguellata (239/49 + 240a) e usata (250/4), ottima serie completa non comune. P. Catalogo 1100

150 euro

**LOTTO 1136**

1933 - Soggetti Vari, PA n° 8/21, eccellenti, tutti bordo di foglio. @ P. Catalogo 520

70 euro

**LOTTO 1137**

1898/99 - CANDIA (Creta) - Cifra in ovale, n° 2/5, di eccellente qualità, il 2° e 4° valore in quartina, gomma integra e freschissimi, il valore di catalogo è presumibilmente per francobolli linguellati, vista l'epoca d'emissione. P. Catalogo 184

40 euro

**LOTTO 1138**

1907 - Federico VIII e Cristiano IX, n° 47/61, alcuni valori intermedi con gomma non originale, alti valori perfetti. P. Catalogo 500

50 euro

**LOTTO 1139**

1925 - Paesaggi, n° 115/19, eccellente/eccezionale, i due alti valori angolo di foglio e certificati Diena. P. Catalogo 830

200 euro

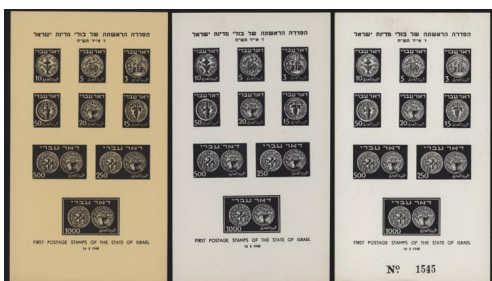
**LOTTO 1140**

1948 - Doar Ivri, Monete I serie, tre cartoncini di cui non conosco l'origine, con gomma integra e uno numerato. P. Catalogo

250 euro



LOTTO 1141

1948 - Israele - Feuille de Souvenir à l'occasion de l'Exposition Internationale des Timbres-Poste IMABA 1948 a Bâle, n° 1/9, con appendice completa, rarità, applicati sul foglietto mediante linguella sull'appendice, francobolli gomma integra. P. Catalogo

900 euro



LOTTO 1142

1948 - Monete alti valori, n° 7/9, ottimi/eccellenti, freschissimi, con gomma integra e il 1.000 con bordo di foglio inferiore, il non comune insieme è corredato di certificato Alberto Diena storico. P. Catalogo 9450

1850 euro

**LOTTO 1143**

1948 - Antiche Monete Alti Valori, n° 7/9, in quartina PB, 2 esemplari del 1.000 £ ed uno del 250 p. con leggero ingiallimento, prezzo d'occasione, gli esemplari con il bordo di foglio superiore e numero di tavola perfetti. Certificato Oliva (del 1956, solo 8 anni dopo l'emissione!). P. Catalogo 6300

400 euro

**LOTTO 1144**

1948 - Nuovo Anno 1948, n° 10/14, buonissima, appendici colorate, appendice un po' stanca, attaccatura intatta ma appena piegata. P. Catalogo 600

40 euro

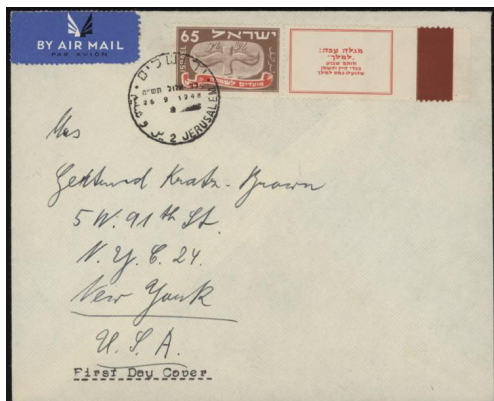
**LOTTO 1145**

1948 - Nuovo Anno, n° 10/14 + 11/12, con appendice, su 4 buste primo giorno di fattura privata, 2 viaggiate per Gerusalemme per raccomandata e una via aerea per New York (senza annullo di arrivo, come d'uso), insieme rarissimo in perfetto stato di conservazione. P. Catalogo 7700

1000 euro

**LOTTO 1146**

1949 - Bandiera, n° 15, PB e TB (in questo caso coincidono essendo l'appendice laterale), appendice destra. P. Catalogo 300

75 euro

**LOTTO 1147**

1949 - Petah Tikva, n° 17, PB e TB, splendido, appendice destra. P. Catalogo 530

100 euro

**LOTTO 1148**

1949 - Nuovo Anno, n° 18/20, grumo di gomma sul 35 p., qualità buonina. Certificato Bianchi. P. Catalogo 1190

100 euro

**LOTTO 1149**

1949 - Nuovo Anno, n° 18/20, eccellente, con appendice completa, su busta primo giorno (FDC) viaggiata da Tel Aviv 20.9.49 per Milano 30.9.1949 e in cartella "GIOIA DI VIVERE - PROFUMO - ORCHIDEA BIANCA", insieme molto raro in perfetto stato di conservazione. P. Catalogo 1500

300 euro

**LOTTO 1150**

1950 - U.P.U., in coppia orizzontale tête-bêche e in 2 coppie con il ponte, n° 27a+28a + 27b/28b, ottime. P. Catalogo 210

40 euro

**LOTTO 1151**

1950 - Indipendenza, n° 29/30, in ottima/eccellente striscia orizzontale di 5 con appendice completa, alta qualità, insieme non comune. P. Catalogo 4250

525 euro

**LOTTO 1152**

1950 - Nuovo Anno, n° 29/30, ottima. P. Catalogo 850

110 euro

**LOTTO 1153**

1950 - 2° Anniversario dello Stato, n° 29/30, con appendice completa, ottimi/eccellenti, su busta viaggiata da Haifa 23.4.50 a Roma 27/4/50, rara. P. Catalogo 440

100 euro

**LOTTO 1154**

1950/51 - Insieme di buone serie di Israele, n° 34 + 35 + 46/8 + A 1/8, tutte di ottima qualità, occasione. P. Catalogo 1480

200 euro

**LOTTO 1155**

1951 - Maccabiade, n° 34, eccellente, angolo di foglio e appendice completa, isolato su lettera da Gerusalemme 25.2.51 per gli USA, fascetta di censura, insieme non comune in perfetto stato di conservazione. P. Catalogo

80 euro

**LOTTO 1156**

1963 - Campagna contro la Fame nel Mondo, n° 231, foglietto tête-bêche con nitidi annulli originali dell'epoca, molto raro, in particolar modo in questo splendido stato di conservazione. P. Catalogo

200 euro

**LOTTO 1157**

1966 - Museo di Tel Aviv, 319/24, 18 serie con appendice. P. Catalogo 375

20 euro

**LOTTO 1158**

1970 e 1975 - Sinagoga di Tunisi 0,15 e Inquinamento Acustico 1,70, Bale n° 467 e 632a, con dentellature diverse, Il tiratura, uno dentellato 14 anziché 13 e l'altro l'inverso, dentellato 13 anziché 14. P. Catalogo 100

30 euro

**LOTTO 1159**

1970 - Sinagoga di Tunisi, n° 419, dentellato 14 anziché 13,25, ottimo. P. Catalogo

20 euro

**LOTTO 1160**

1971 - Kinneret e Akko, 0,18 + 0,88, n° 461 + 468, in splendide quartine d'angolo con gli esemplari sottostanti con appendice, a me sembrano carta dura e come tali sono stati descritti dal committente, insieme non comune per specializzare la serie ordinaria "Paesaggi "Landscapes". P. Catalogo

100 euro

**LOTTO 1161**

1971 - Kinneret, Lago di Tiberiade, Bale n° 506 II, gomma opaca, no fosforo, coppia verticale con l'esemplare inferiore munito di appendice, non comune. P. Catalogo 240

45 euro

**LOTTO 1162**

1973 - Nuovo Anno 0,18 p., n° 527, coppia verticale con appendice con dentellatura fortemente spostata, non comuni le varietà di Israele. P. Catalogo

50 euro

**LOTTO 1163**

1971 - 1,10 I., near Akko, n° 537 (Bale 578 eph, senza fosforo nelle prime due colonne), ottimo blocco di 25 francobolli con 5 esemplari con appendice, insieme raro, alto valore di catalogo (oltre 880,00+++). P. Catalogo

175 euro

**LOTTO 1164**

1971 - 25 a. Arava, n° 533 (Bale n°597ed), blocco di 10 esemplari con i francobolli delle ultime due colonne con stampa fortemente sbavata e la colonna centrale parzialmente, insieme non comune. P. Catalogo

100 euro

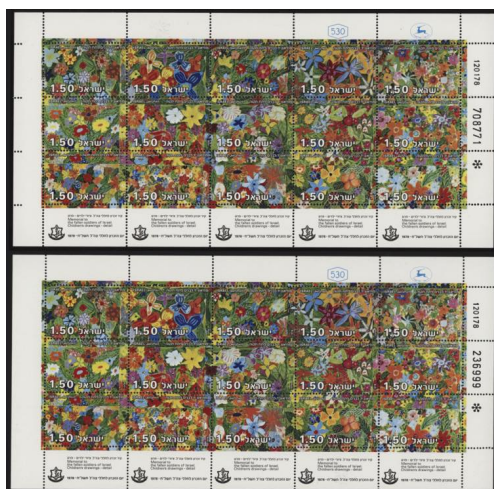
**LOTTO 1165**

1978 - Fiori/Giornata del Ricordo, n° 678/92, minifoglio di 15 francobolli con 5 appendici, due esemplari di cui uno con la dentellatura di sinistra "anomala", che scorre, interessante varietà. P. Catalogo

40 euro

**LOTTO 1166**

1983 - Ricordo '83, n° 869, ottimo, con centro spostato, nostro ritrovamento.
P. Catalogo

60 euro

**LOTTO 1167**

1986 - Ordinaria Herzl, n° 959/66, in fogli completi di 50 esemplari con 10
appendici, non comuni. P. Catalogo 450

60 euro

**LOTTO 1168**

1950 - El Al, PA n° 1/6, ottima, con appendice completa. P. Catalogo 530

70 euro

**LOTTO 1169**

1950 - EL AL, PA n° 1/6, in splendido PB di 6, con numeri di tavola e triangolini e simboli. P. Catalogo 250

25 euro

**LOTTO 1170**

1953 - Vedute, PA n° 9/17, splendida serie con appendice completa. P. Catalogo 230

40 euro

**LOTTO 1171**

1949 - Tabul, BF n° 1, ottimo. Sorani. P. Catalogo 250

30 euro

**LOTTO 1172**

1949 - TABUL, BF n° 1, su ottima FDC non viaggiata. P. Catalogo 100

10 euro

**LOTTO 1173**

1991 - Museo Postale e Philatelico a Tel Aviv, BF n° 44A, non dentellato, 10 esemplari, tiratura numerata. Occasione anche per rivenditore. P. Catalogo 700

100 euro

**LOTTO 1174**

1950 - UPU, n° 27/28, n° 27a/28a, n° 27b/28b, in spettacolare foglio completo composto da 8 strisce orizzontali con tête-bêche e coppie con interspazi, molto raro, in particolare di questa splendida qualità, valutazione di catalogo approssimata per difetto essendo effettuata sulla semplice somma dei singoli accoppiamenti. P. Catalogo 1680

450 euro

**LOTTO 1175**

1973 - Vetrate di Chagall, n° 510/15 + 521/26, in splendidi minifogli di 15. P. Catalogo 197

35 euro



LOTTO 1176

1984 - Ordinaria, n° 906/08 + 921, in splendidi minifogli di 15. P. Catalogo 270

35 euro

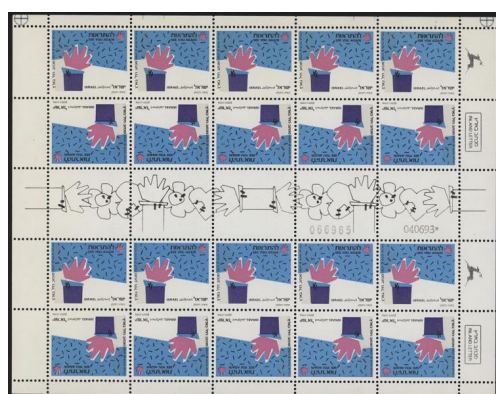

LOTTO 1177

1989/91 - Augurali, n° 1091 + 1128, 4 splendidi minifogli T/B, nuovi e usati, non comuni. P. Catalogo 244

40 euro



LOTTO 1178

2000 - Collezione dei Frama, 16 serie complete degli anni 2.000 (valore circa 35,00/55,00 cad.), occasione, catalogati dai cataloghi esteri, ma eliminati dalle edizioni italiane. P. Catalogo

150 euro



LOTTO 1179

Re Alberto sovrastampata, n° 194/203, ottima e non comune. Certificato Raybaudi (4 alti). P. Catalogo 1020

150 euro

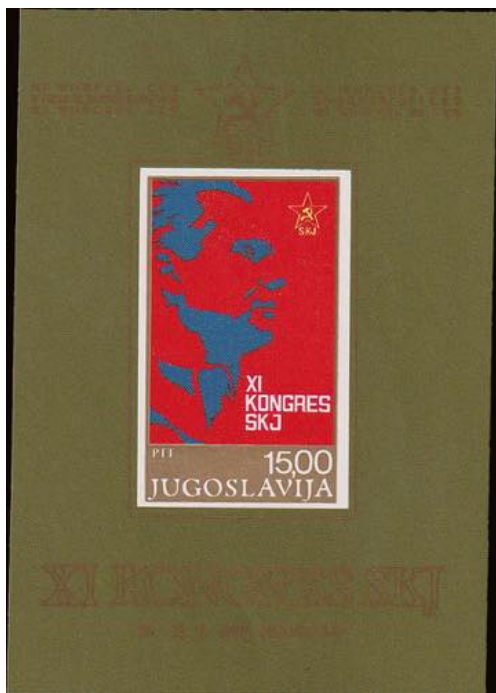

LOTTO 1180

1978 - XI Congresso, n° 1618/19 + BF 18, libretto contenente 18 serie non dentellate (il catalogo le cita pur non indicandone la quotazione!), di cui 8 annullate, e due foglietti diversi, uno in oro ed uno in argento, presumibilmente presente solo nel libretto molto raro, tiratura 150 esemplari, tutti numerati, questo è il n° 46. P. Catalogo

350 euro



LOTTO 1181

1951 - Sovrastampati, n° 24/33 su busta primo giorno (FDC) non inoltrata. P. Catalogo 1500

100 euro

**LOTTO 1182**

1930 - Vedute 90 Rp., n° 104, dent. 11,50, un dente appena più corto. Sigla Enzo Diena. P. Catalogo 350

20 euro

**LOTTO 1183**

1933 - Vedute, n° 111/13, ottima. Certificato Enzo Diena. P. Catalogo 1000

120 euro

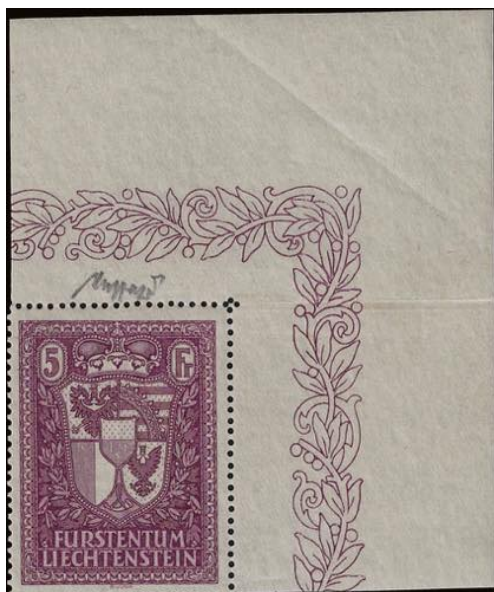
**LOTTO 1184**

1935 - 5 Franchi violetto, n° 128, lusso, angolo di foglio superiore destro. Certificato Caffaz. P. Catalogo 800

140 euro

**LOTTO 1185**

1952 - Castello di Vaduz, n° 272, ottimo. P. Catalogo 290

30 euro

**LOTTO 1186**

1955 - Principi, n° 294/5, ottima. P. Catalogo 260

30 euro

**LOTTO 1187**

1931 - Zeppelin, PA n° 7/8, ottima, freschissima, tl invisibile. P. Catalogo 250

25 euro



LOTTO 1188

1931 - Zeppelin, PA n° 7/8, eccellenti, su busta del volo, siglata Enzo Diena, vari annulli. Valutazione di catalogo per il semplice usato. @ P. Catalogo 660

140 euro



LOTTO 1189

1934 - Volatili, PA n° 9/13, ottima. P. Catalogo 450

45 euro



LOTTO 1190

1852 e 1859 - Guglielmo III e Stemma, n° 1/3, ottimi. Enzo Diena (n° 3). P. Catalogo 850

120 euro



LOTTO 1191

1885 - Splendida coppia orizzontale con gomma integra, n° 2. P. Catalogo 320

25 euro

**LOTTO 1192**

1919 - 5 + 5 Franchi rosa su verde "Orfani di Guerra", n° 33, eccellente, raro in questo spettacolare stato di conservazione, per freschezza e centratura, integro e certificato "oro" Raybaudi. @ P. Catalogo 4000

700 euro

**LOTTO 1193**

1920 - 5 Franchi violetto, n° 46, eccellente, bordo di foglio superiore e centrato, certificato Diena, non comune. @ P. Catalogo 840

100 euro

**LOTTO 1194**

1933 - Vedute, n° 119/34, eccezionale, tutti bordo di foglio. @ P. Catalogo 1250

200 euro

**LOTTO 1195**

1937 - Principe e Vedute, n° 135/9, in eccellenti quartine d'angolo con data. @ P. Catalogo 1200

100 euro

**LOTTO 1196**

1949 - Alti Valori, PA n° 42/44, eccellenti, angolo di foglio superiore. @ P. Catalogo 270

50 euro

**LOTTO 1197**

1964 - Olimpiadi di Tokio, BF n° S 7, ottimo, non dentellato. P. Catalogo 920

100 euro



LOTTO 1198

1942 - Occupazione Britannica delle Colonie Italiane a esclusione dell'Africa Orientale, collezione con nitidi annulli originali, il solo Sx n° 5 MEF nuovo. P. Catalogo 2500

250 euro



LOTTO 1199

1923 - 25° Anniversario Incoronazione Guglielmina, n° 118/28, freschissima, traccia di linguella invisibile (integra?). Firmato da Raybaudi. P. Catalogo 700

160 euro



LOTTO 1200

1928 - Olimpiadi, n° 199/206, ottima/eccellente centratura. Bolaffi. P. Catalogo 300

50 euro



LOTTO 1201

1932 - Turismo, n° 241/44, ottima. Certificato Caffaz. P. Catalogo 300

40 euro



LOTTO 1202

1946 - Grande Formato, n° 442/5, ottima, solo il primo valore (insignificante) discreto (cat. 3,00 EUR). Certificato Chiavarello. P. Catalogo 600

90 euro



LOTTO 1203

1942 - Legione, BF n° 1/2, ottimi, lusso. P. Catalogo 320

45 euro



LOTTO 1204

1934/1979 - Otto interessanti oggetti postali per la Gran Bretagna e per l'Italia. P. Catalogo

40 euro



LOTTO 1205

1938 - Volo Stratosferico, BF n° 6, 2 ottimi foglietti. P. Catalogo 130

15 euro



LOTTO 1206

1955 - Expo Filatelica, BF n° 15/16, ottimi. P. Catalogo 35

7 euro



LOTTO 1207

1895 - PORTOGALLO - S. Antonio, n° 109/23, lusso, annulli nitidi e ideali esagonali, una delle prime serie al mondo commemorative, rara in questo splendido stato di conservazione. P. Catalogo 1750

250 euro



LOTTO 1208

1939 - Stemmi, BF n° 1, eccellente. @ P. Catalogo 1000

100 euro



LOTTO 1209

1866 - 30 s. azzurro, n° 22, Mi n° 21 (300,00 EUR), ottimo. 1866 - 30 s. hellblau, Nr. 22, Mi Nr. 21 (300,00 EUR), sehr gut. P. Catalogo 280

30 euro



LOTTO 1210

1918 - Sovr. SHS, n° 60/61, ottima, bdf dx, rara, tiratura 2.500! Cert. ADiena.
P. Catalogo 250

60 euro



LOTTO 1211

1857 - 10 k. bruno e azzurro, n° 1, nuovo senza gomma come d'uso, ottimo,
raro, si vende "tel quel". Certificato Raffaele Diena. P. Catalogo 20000

1000 euro



LOTTO 1212

1918 - La Spada che Spezza le Catene, n.d., n° 137/38, ottima, il 70 k. integro, il primo con ampi margini e firmato Mikulski e Diena, il 2° con margini appena insufficienti (2/10 di mm) per essere confermato dal perito ma presumibilmente originale provenendo da una importantissima collezione, occasione. P. Catalogo 9500

475 euro



LOTTO 1213

1922 - Sovrastampa rossa capovolta 5.000 su 5, n° 161Ba, ottimo, raro, P. Catalogo 1000

125 euro



LOTTO 1214

1922 - Sovrastampa rossa capovolta, 10.000 su 40 ardesia, n° 163Ba, ottimo. Timbrino di garanzia "P" in cerchio. P. Catalogo 500

75 euro

**LOTTO 1215**

Errore di Colore 70 r. vermiglio anzichè violetto, n° 207a + 208 (x24), in spettacolare MF cpl di 25 es contenente l'errore di colore, non comune. P. Catalogo

70 euro

**LOTTO 1216**

1950 - Musei 40 k. non dentellato, n° 1418, ottimo, rarità, valutazione di catalogo russo. P. Catalogo 2000

150 euro



LOTTO 1217

1972 - 50° della fondazione СССР, rarissima prova di un francobollo non adottato. P. Catalogo 3000

200 euro



LOTTO 1218

1970 - Centenario per la Nascita di Lenin, BF n° 61/61a, ottimi, usati con annullo primo giorno. P. Catalogo 153

30 euro

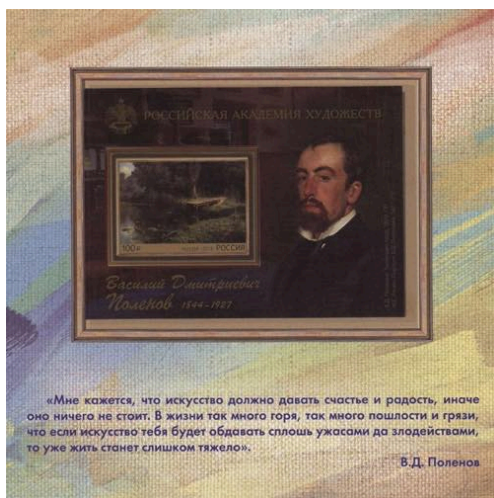

LOTTO 1219

2019 - Pittore, BF n° 517A, nel folder originale, tiratura solo 5.500 esemplari, non quotato dal catalogo. P. Catalogo

65 euro

«Мне кажется, что искусство должно давать счастье и радость, иначе оно ничего не стоит. В жизни так много горя, так много пошлости и грязи, что если искусство тебя будет обдавать сплошь ужасами да злодействами, то уже жить станет слишком тяжело».

В.Д. Стоилов

**LOTTO 1220**

2019 - Navi e Ghiacciaio, BF n° 519A, nel folder originale, tiratura solo 7.000 esemplari, non quotato. P. Catalogo

50 euro

**LOTTO 1221**

1921 - Segnatasse sovrastampata, 10 e 40 su 35 k. azzurro, Sx n° 4 + 8, in eccellenti coppie orizzontali di cui uno senza sovrastampa, insieme raro, il n° 8 non è menzionato e ovviamente non valutato dal catalogo Unificato, il n° 4 (4a) è quotato 1.200,00 EUR. P. Catalogo

200 euro

**LOTTO 1222**

1992 - Somalia Indipendente - Gazzelle, sovrastampati in bruno arancio "Participant Rio 1992", CEI n° 405A/D, bordo di foglio superiore, gomma integra, perfetti. Certificato "oro" Raybaudi. P. Catalogo

400 euro

**LOTTO 1223**

Sovrastampata, n° 313/27, ottima. Raybaudi (tutti). Inoltre allegata gratuitamente la PA linguellata con un esemplare senza gomma. P. Catalogo 840

150 euro

**LOTTO 1224**

1938 - Sovrastampati "+ 5 Pts", Posta Aerea n° 193/4, ottimi/eccellenti, con annullo originale, non comuni, in particolare di questa splendida qualità. Sigla Enzo Diena, Brunn e altri. P. Catalogo 800

140 euro

**LOTTO 1225**

1939 - Generalissimo Franco, n° 664/75, il 2° usato, ottima. P. Catalogo 285

30 euro

**LOTTO 1226**

1940 - XIX Centenario della vergine del Pilar, n° 691/704 + A 202/11, ottima, gomma originale. P. Catalogo 750

150 euro

**LOTTO 1227**

1950 - Centenario del Francobollo, n° 802/5 + A 242/5, ottima, gomma integra. Certificato Llach. P. Catalogo 600

100 euro

**LOTTO 1228**

1938 - 150° Anniversario Stati Uniti, PA n° 193, ottimo, sovrastampa 5 p. su 1 p. Certificato Raybaudi/Vignati. P. Catalogo 320

70 euro

**LOTTO 1229**

1947 - Falla e Zuloaga, PA n° 236/7, ottima. P. Catalogo 400

70 euro

**LOTTO 1230**

1851 - 5 cent. Jefferson, n° 6, appena toccato a sinistra. Certificato Raybaudi. P. Catalogo 2000

140 euro

**LOTTO 1231**

1851 - U.S.A. straordinario insieme del I° periodo composto prevalentemente da francobolli usati e di qualità mista. Notati numerosi oggetti di pregio. P. Catalogo 7600

300 euro

**LOTTO 1232**

1893 - Colombo, n 100/115, ottima, con annulli originali, non comune. Il 5 \$ con timbrino di garanzia Th. Lemaire, il 4 \$ certificato "Professional Stamp Experts" di Newport Beach. P. Catalogo 7026

1200 euro

**LOTTO 1233**

1901 - Transatlantico 10 cent., n° 163, ottimo, buona centratura. P. Catalogo 250

35 euro

**LOTTO 1234**

1909 - Hudson 2 cent., n° 237, ottimo blocco di quattro, nuovo con gomma originale. P. Catalogo 240

40 euro

**LOTTO 1235**

1920 - 2\$ carminio e nero, Franklin, n° 366, ottimo, dentellato 11, MNH e certificato di garanzia Caffaz. P. Catalogo 785

125 euro

**LOTTO 1236**

1920/21 - Pilgrim, n° 367/9, ottima serie completa, come di consueto nel 1° e 3° valore il colore della stampa è "passante", come fosse un leggero decalco. P. Catalogo 160

30 euro

**LOTTO 1237**

1922/25 - Soggetti Vari, n° 370/92, 23 valori, ottimi/eccellenti, freschi e con gomma integra, MNH, il 5 \$ è corredato di certificato Romini di garanzia ed è firmato Caffaz. P. Catalogo 1800

325 euro

**LOTTO 1238**

1923/32 - Personaggi, n° 393/5 + 437 + 411/17 + 527 + 418/20 (x 2, coppia verticale), ottimi, MNH. P. Catalogo 173

40 euro

**LOTTO 1239**

1923/26 - Personaggi, n° 396/7 (rara) + 398/408 + 432/33, tutti ottimi/eccellenti, fresche e con gomma integra, MNH. P. Catalogo 1440

275 euro

**LOTTO 1240**

1923/25 - Posta ordinaria e vari, n° 421/31, 11 ottimi valori con gomma integra, MNH. P. Catalogo 425

60 euro

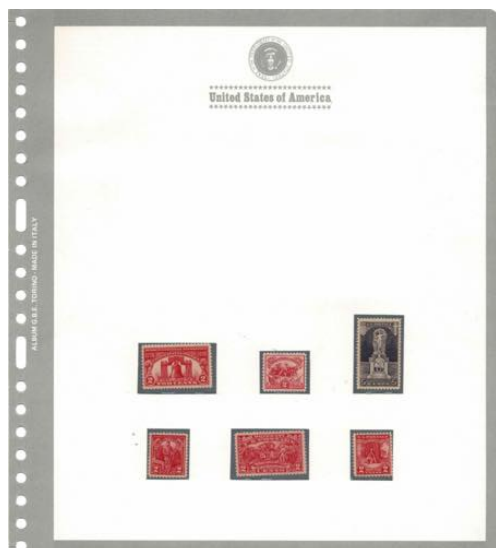
**LOTTO 1241**

1926/37 - Collezione montata su album autoconfezionato a taschine (fogli GBE Bolaffi), n° 434/6 + 449/51 + 452/4 + 455/7 + 459/62 + 485/95 + 506/26 + 528/90, tutti perfetti e gomma integra MNH. P. Catalogo 460

90 euro

**LOTTO 1242**

1926 - Presidenti e Vedute dent. 11 x 10, n° 438/48 + 458 + 496/505, ottima, gomma integra, MNH. P. Catalogo 400

60 euro

**LOTTO 1243**

1929 - Sovrastampati Kans. e Nebr., n° 463/73 + 474/84, due ottime serie complete con gomma integra e con due certificati Caffaz. P. Catalogo 1350

200 euro

**LOTTO 1244**

1938 - Presidenti, n° 591/622 + 647/81, due ottime serie complete. P. Catalogo 535

125 euro

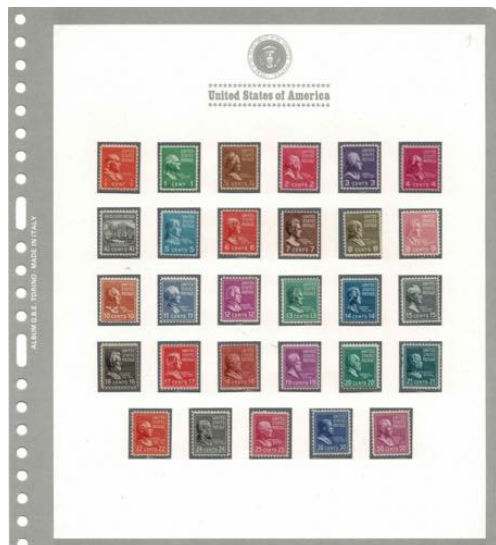
**LOTTO 1245**

1938/43 - Presidenti, n° 591/635, 45 valori, ottima serie completissima, i tre alti valori (1 + 2 + 5 \$) sono certificati da Caffaz. P. Catalogo 520

80 euro

**LOTTO 1246**

1968 - Illinois Cinquantenario, n° 1112 (Scott n° 1339a), non fluorescente (tagging omitted), non comune, non quotato. P. Catalogo

70 euro

**LOTTO 1247**

1918 - Curtiss Jenny 24 cent., PA n° 3, splendida coppia orizzontale centrata, freschissima e con gomma integra, MNH. P. Catalogo 620

85 euro

**LOTTO 1248**

1923 - Servizio Aereo Notturmo tra N.Y. e S. Francisco + altri, PA n° 4/6
 (certificata Caffaz) + 7/9 + 10, ottimi, gomma integra, MNH. P. Catalogo 790

135 euro

**LOTTO 1249**

1930 - GRAF ZEPPELIN, PA n° 13/15, ottima/eccellente, freschissima e con gomma integra MNH, l'esemplare da 1,30\$ bruno con bordo di foglio superiore e certificato "THE PHILATELIC FOUNDATION" n° 0272135 del 3/31/93, la serie è inoltre corredata di certificato di garanzia Caffaz, insieme raro, in particolare in questo eccellente stato di conservazione. P. Catalogo 3550

750 euro

**LOTTO 1250**

1933 - Zeppelin 50 cent. verde giallo, PA n° 18, ottimo, freschissimo e bordo di foglio in basso, l'esemplare è corredata di "attestato di garanzia" Romini. P. Catalogo 220

40 euro

**LOTTO 1251**

1926 - Expo di New York, BF n° 1, ottimo/eccellente, MNH, certificato Caffaz. P. Catalogo 1100

210 euro

**LOTTO 1252**

1933/37 - USA - Foglietti, BF n° 2/8, ottimi. P. Catalogo 340

60 euro

**LOTTO 1253**

1994 - Legends of the West, MF n° 2624A, con l'errore alla posizione 7, questo foglietto è stato ritirato dalla vendita e i pochi esemplari rimasti, dato l'alto numero di richieste, sono stati assegnati per sorteggio in ragione di un solo esemplare per collezionista. Insieme al non comune foglietto, che è corredato di certificato Raybaudi, vengono consegnati a titolo gratuito i 20 interi postali emessi con le effigi dei francobolli. P. Catalogo 350

70 euro



LOTTO 1254

1991 - Copertina "Anatra", Lib. n° 173 (Scott BK 174), con il raro numero di plancia "3331", occasione. P. Catalogo

90 euro



LOTTO 1255

1922/1936 - Special Delivery, Ex n° 12/18 + AE1/1a/2, il n° 14 x 2 (uno su carta grigia), ottima qualità. P. Catalogo 264

44 euro



LOTTO 1256

1921 - Serie cpl, n° 151/3, in striscia di 5, ottima, con gomma integra originale. P. Catalogo 1550

140 euro



LOTTO 1257

1854 - Helvetia Seduta, Struber, 11 esemplari di qualità mista, alto valore di catalogo. P. Catalogo

100 euro



LOTTO 1258

1862/81 - Ordinari, Allegoria, insieme di 10 blocchi, sia su carta ordinaria che con fili di seta, oltre 200 francobolli in blocchi di due secoli fa! Eccellente qualità. P. Catalogo 2160

150 euro



LOTTO 1259

1862 - Helvetia seduta, n° 33/41 + 35a + 41a, ottima/eccellente, tutti lusso. P. Catalogo 1250

150 euro



LOTTO 1260

1894 - 40 cent. grigio, n° 75 (SBK n° 69D, Mi n° 61YC), in splendida quartina bordo di foglio superiore. Certificato Glanzmann. P. Catalogo 800

170 euro



LOTTO 1261

1900/1909 - 10 anni di francobolli usati in qualità lusso, 44 esemplari, n° 86/139 (esclusa 89/91, UPU incisione fine), eccellenti annulli originali. P. Catalogo 1170

100 euro



LOTTO 1262

1900 - U.P.U. incisione fine, n° 89/91, ottima, fresca e con gomma integra, il 10 cent. bordo di foglio in basso. P. Catalogo 2200

300 euro



LOTTO 1263

1905 - Allegoria "in piedi", n° 93/99, ottima, il 3 Fr. con annullo centrale ideale di ST Gallen. P. Catalogo 360

75 euro



LOTTO 1264

1908 - Allegoria, n° 119/127, eccellente, freschissima e con gomma integra originale, il 3 Franchi bordo di foglio a destra e munito di certificato Bolaffi, non comune, in particolare di questa splendida qualità. P. Catalogo 1800

350 euro



LOTTO 1265

1908 - Helvetia seduta, n° 119/127, ottima, nuova con gomma integra. Certificato Sorani per la serie, il 3 Fr. è siglato da Alberto Diena. P. Catalogo 1800

300 euro

**LOTTO 1266**

1912 - Precursori di Pro Juventute, n° C, "Anno di Sole" in italiano, rarità, in splendida quartina molto fresca e perfettamente centrata. Il raro insieme è corredato di certificato Muller e certificato Raybaudi. P. Catalogo 5200

725 euro

**LOTTO 1267**

1914/22 - 6 diversi accoppiamenti, n° Z 1/6, ottimi e non comuni. P. Catalogo 239

50 euro

**LOTTO 1268**

1914 - Vedute Montane, n° 142/4, eccellente da tutti i punti di vista, il non comune insieme è accompagnato da tre certificati Bolaffi. @ P. Catalogo 3200

600 euro



LOTTO 1269

1914 - Tre Franchi verde, n° 142, eccezionale, angolo di foglio superiore sinistro, firmato Raybaudi e accompagnato da certificato Bolaffi. @ P. Catalogo 2500

400 euro



LOTTO 1270

1915/1923 - Pro Juventute - Collezione completa in quartine di eccellente qualità, n° 149/56 + 168/9 + 173/78 P. Catalogo 2750

250 euro



LOTTO 1271

1924 - Tell, 20 cent., n° 203, n° S 33, in coppia orizzontale con interspazio, eccellente qualità, con nitidi annulli originali di Zurigo 9.VIII.27. P. Catalogo 380

100 euro



LOTTO 1272

1924 - Stemma, n° 208b/10b (Z. 163y/65y), carta bianca lucida, in splendida quartina bordo di foglio o angolo di foglio, freschissima. Certificato Jean-Paul Bach. P. Catalogo 800

150 euro

**LOTTO 1273**

1928 - Monte Rutli 5 Fr., n° 230, in splendida quartina. Certificato Raybaudi.
P. Catalogo 2160

320 euro

**LOTTO 1274**

1930 - Vedute Montane 3 e 10 Fr., n° 244/5, eccellenti, angolo di foglio. @
P. Catalogo 940

150 euro

**LOTTO 1275**

1938 - Soggetti Storici, n° 313B/15B, serie completa con carta gialla, lusso.
Certificato Bolaffi. P. Catalogo 130

25 euro

**LOTTO 1276**

1939 - Collezione dell'Expo Nazionale 1939, 9 coppie e 9 tritici, tutte le
combinazioni, n° Z 25A/27C + Z25D/27F, eccellenti. P. Catalogo 255

60 euro

**LOTTO 1277**

1941 - 750° anniversario della città di Berna, n° 370a, non dentellato, eccellente. Certificato Caffaz, con anche la foto della quartina di provenienza. P. Catalogo 530

140 euro

**LOTTO 1278**

1945 - Pace, n° 405/17, ottima/eccellente quartina angolo o bordo di foglio (-40 cent.), bellissima. P. Catalogo 2120

300 euro

**LOTTO 1279**

1960 - Vedute 90 rp, n° 656 (Mi n° 709xDP, SBK n° 368.2.01), splendida coppia orizzontale con un esemplare con doppia stampa. Certificato Muller: "Doppelprägung des ganzen Markenbildes". P. Catalogo 1000

300 euro

**LOTTO 1280**

2007 - 100 Anni Scautismo, Europa, n° 1940, 3 minifogli di 18 esemplari (facciale 54 Frs). P. Catalogo 225

30 euro

**LOTTO 1281**

1919/20 - Sovrastampati, PA n° 1/2, in eccellenti quartine, freschissime e con gomma integra, lusso. P. Catalogo 2120

200 euro

**LOTTO 1282**

Sovrastampata, PA n° 1/2, ottima eccellente. P. Catalogo 530

125 euro

**LOTTO 1283**

1919 - Posta Aerea, n° 1/9, ottimi, freschissimi e con gomma integra. Certificato Bolaffi (A1/2). P. Catalogo 740

75 euro



LOTTO 1284

1919 - Soprastampati, n° A1/A2, ottimi, usati. L'alto valore è siglato Alberto Diena. P. Catalogo 2000

200 euro



LOTTO 1285

1923/1930 - SVIZZERA Posta Aerea, PA n° 3/24, 5 serie complete di eccellente qualità, annulli originali, i valori importanti siglati dai periti. P. Catalogo 910

100 euro



LOTTO 1286

1936 - Icaro, PA n° 10a/12a, gomma gofrata, in eccellenti quartine angolo di foglio, qualità lusso. P. Catalogo 1080

150 euro

**LOTTO 1287**

1930 - 2 Franchi carta ordinaria opaca, PA n° 15a, in eccellente quartina angolo di foglio. P. Catalogo 1600

200 euro

**LOTTO 1288**

1935/37 - Sovrastampati, PA n° 19/24 + 19a + 20a + 24a (+ un altro non identificato), in splendide quartine con gomma integra e qualità lusso. P. Catalogo 970

120 euro

**LOTTO 1289**

1941/1963 - Collezione in quartine di Posta Aerea, n° 27/34 + 34A + 35/45 (+ 47/49 in omaggio), eccellente qualità P. Catalogo 1540

175 euro

**LOTTO 1290**

1934 - NABA , BF n° 1, eccellente, certificato Bolaffi. @ P. Catalogo 900

125 euro

**LOTTO 1291**

1951 - LUNABA, BF n° 14 + po n° 489, su lettera raccomandata da Ginevra (Le Petit Sacconex) 4 X 51 per Roma (poco leggibile ma presente in arrivo), valutazione come semplice usato P. Catalogo 160

50 euro

**LOTTO 1292**

1942 - "PER RESISTERE RACCOGLIETE ROBA VECCHIA", n° 375/77, splendido minifoglio plurilingue. P. Catalogo 260

45 euro

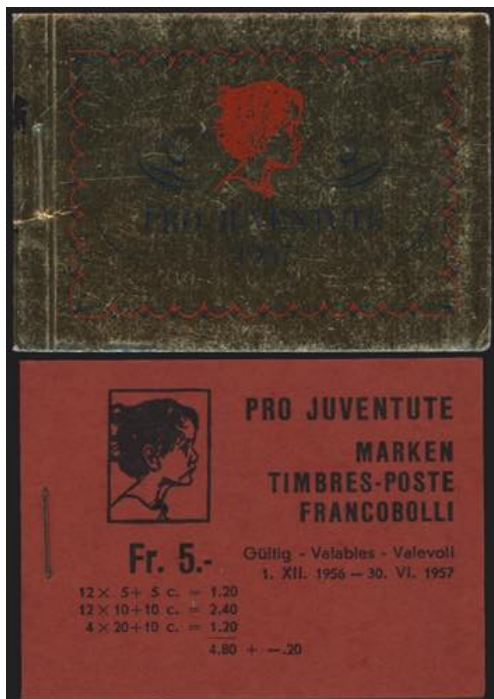
**LOTTO 1293**

1954/1957 - Libretti Pro Juventute, il 1954 è doppio dato che uno è stampato con doppia carta gofrata (Zu n° 3a), raro. P. Catalogo 700

135 euro

**LOTTO 1294**

1989/2015 - Collezione dei libretti "Pro Patria". P. Catalogo 790

150 euro

**LOTTO 1295**

2000/2015 - Collezione dei libretti Pro Juventute, i primi 2 sono doppi perché di copertine e facciali diversi, il 3° è triplo date le due diverse tipologie di copertine e uno per l'attaccatura dei francobolli all'interno (bassa/alta), facciale oltre 320,00 FrS. P. Catalogo

200 euro

**LOTTO 1296**

1918 - Sovrastampati, Servizio n° 9/16, ottima, alcuni gomma integra tra cui il n° 12 e 15/16. P. Catalogo 260

80 euro

**LOTTO 1297**

1922 - Société Des Nations sovrastampata, Servizio n° 17/31 + 25a/28a, serie completa di 19 valori, ottima e non comune. P. Catalogo 950

150 euro

**LOTTO 1298**

1923 - Ufficio Internazionale del Lavoro sovrastampata, Se n° 32/45 + 39a + 41a + 42a, ottima e non comune. P. Catalogo 858

150 euro

**LOTTO 1299**

1924/37 - Società delle Nazioni, Se n° 46/61A (+ alcuni con gomma gofrata non conteggiati), ottima e non comune. P. Catalogo 950

150 euro



LOTTO 1300

1928 - 1,20 Fr., Serie n° 58a, eccellente coppia orizzontale angolo di foglio inferiore destro, con un esemplare con l'errore "HFLVETIA". P. Catalogo 300

80 euro



LOTTO 1301

1948/50 - Santé, Servizio n° 338/53, 16 valori, mancante dei numeri "A", in splendida quartina bordo o angolo di foglio, gomma integra e molto fresca. P. Catalogo 1340

130 euro



LOTTO 1302

1937 - Allegorie, Sx n° 63/66, in splendide quartine. P. Catalogo 68

10 euro



LOTTO 1303

1868 - 50 Cent. azzurro centro in carminio, Telegrafi n° 2, ottimo, fresco e con gomma integra, non comune. P. Catalogo 540

50 euro



LOTTO 1304

1892 - Francobolli per Stampe, n° 7+ 8 + 9. P. Catalogo 870

100 euro



LOTTO 1305

1863 - 20 pa. bruno scuro, Sx n° 1, ampi margini, leggera piega, valutazione tl. P. Catalogo 260

20 euro



LOTTO 1306

1909 - Segnatasse, n° 43/4. P. Catalogo 330

50 euro

**LOTTO 1307**

1992 - 3 fogli multisovrastampe di cui una capovolta, inediti della serie 158/69, ai 4 angoli gli esemplari con sovrastampa diversa e all'interno dei fogli sovrastampe di diverse fogge e su 4 esemplari, interessanti. P. Catalogo

80 euro

**LOTTO 1308**

1913 - UNGHERIA - Ordinaria, Unificato n° 128/44, ottima, non comune. P. Catalogo 240

40 euro

**LOTTO 1309**

1947 - Vedute, PA n° 58/65, 46 serie complete. P. Catalogo 550

50 euro

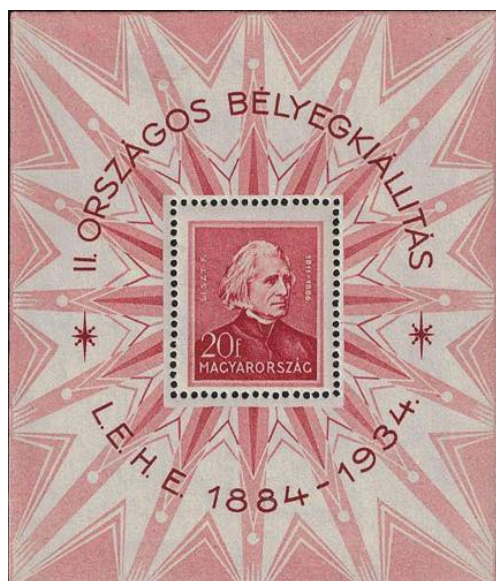
**LOTTO 1310**

1934 - Országos, BF n° 1, ottimo, non comune di questa splendida qualità.
P. Catalogo 170

35 euro



LOTTO 1311

1934 - Cinquantenario, BF n° 1, ottimo. P. Catalogo 170

25 euro



LOTTO 1312

1934 - Cinquantenario, BF n° 1, ottimo, usato. P. Catalogo 170

25 euro



LOTTO 1313

1945 - Roosevelt, BF n° 10/11 (Yvert 14/15), ottimi. P. Catalogo 200

40 euro

**LOTTO 1314**

1949 - Centenario, BF n° 17, ottimo. P. Catalogo 225

35 euro

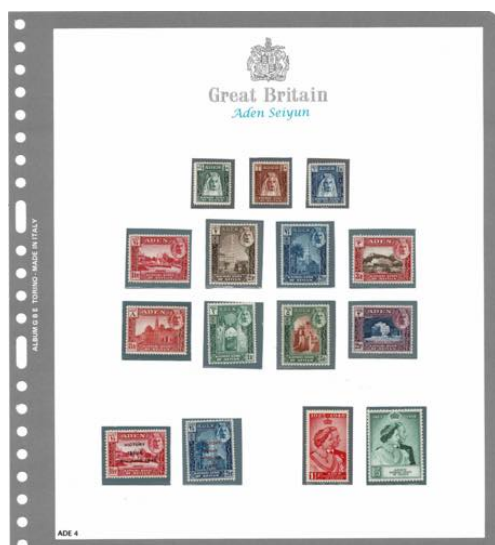
**LOTTO 1315**

1942/51 - Aden Protettorati - Seiyun, SG n° 1/27, francobolli di Aden usati nello Stato Kathiri del Seiyun, serie complete nuovi con gomma integra, ottimi. P. Catalogo 130

25 euro

**LOTTO 1316**

1937 - Aden - Giorgio VI, SG 1/12 + 13/15, due serie complete nuove con gomma integra, ottime. Il prezzo di catalogo si riferisce ad esemplari con traccia di linguella. P. Catalogo 1202

250 euro

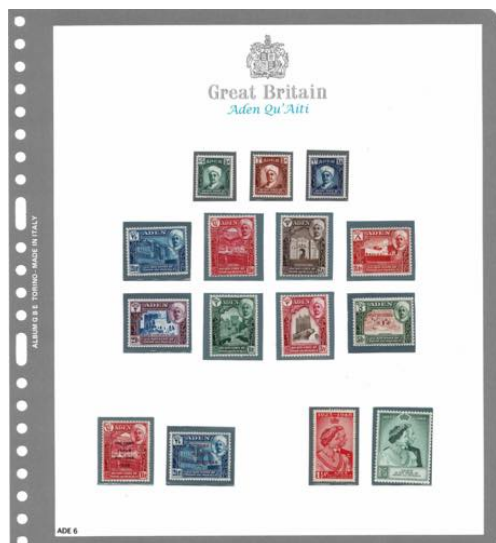
**LOTTO 1317**

1942 - Aden Protettorati- Shihr and Mukalla, SG n° 1/27, serie complete
MNH ottimi. P. Catalogo 120

25 euro

**LOTTO 1318**

1939/48 - Aden - Giorgio VI, SG 16/29, ottima serie completa, tutti esemplari
nuovi con gomma integra. P. Catalogo 121

25 euro

**LOTTO 1319**

1949/51 - Aden - Giorgio VI, SG 30/46, tre serie complete MNH, ottimi. P.
Catalogo 130

20 euro

**LOTTO 1320**

1953 - Aden, Incoronazione di Elisabetta II, SG n° 48/72, ottima. P.
Catalogo 170

40 euro

**LOTTO 1321**

1920/27 - Aitutaki - Sovrastampati, SG n° 24/32 + 25a, 2 serie complete
MNH, ottime. P. Catalogo 52

7 euro

**LOTTO 1322**

1937/51 - Antigua - Giorgio VI, SG n° 95/119, serie complete nuove con gomma integra, ottimi. P. Catalogo 155

25 euro

**LOTTO 1323**

1937/49 - Ascension - Giorgio VI, SG n° 35/55, la serie n° 38/47 comprende 20 valori di cui 4 con dentellature differenti non calcolate. Ottimi P. Catalogo 316

50 euro

**LOTTO 1324**

1936/49 - Australia - Giorgio VI, SG n° 164/78 + 193/96, due ottime serie complete nuove con gomma integra. P. Catalogo 288

40 euro

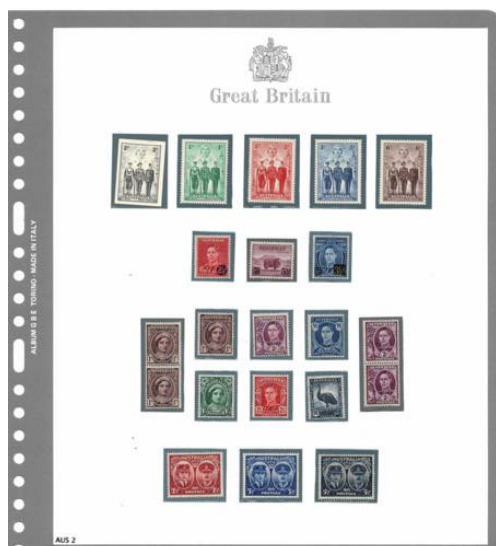
**LOTTO 1325**

1940/45 - Australia - Giorgio VI, SG n° 196/99 + il 2d non dentellato e senza gomma + 200/202+203/07 + 203a e 205a + il 1d e il 2d anche in coil pair +209/11, tutte le serie sono complete, MNH. P. Catalogo 180

25 euro

**LOTTO 1326**

1945/53 - Australia - Giorgio VI, SG n° 212/222ab + 223/260, ottime serie complete MNH con numerosi coil pair non calcolati. P. Catalogo 200

25 euro

**LOTTO 1327**

1946 - Giorgio VI ordinaria, SG n° 26/41, ottima. P. Catalogo 75

20 euro

**LOTTO 1328**

1937/38 - Bahamas - Giorgio VI, SG n° 146/48 + 149/57 + 158/60, serie complete MNH, gli esemplari da 2 ½ penny e 3 pence in quartina non calcolati, ottimi. P. Catalogo 168

35 euro

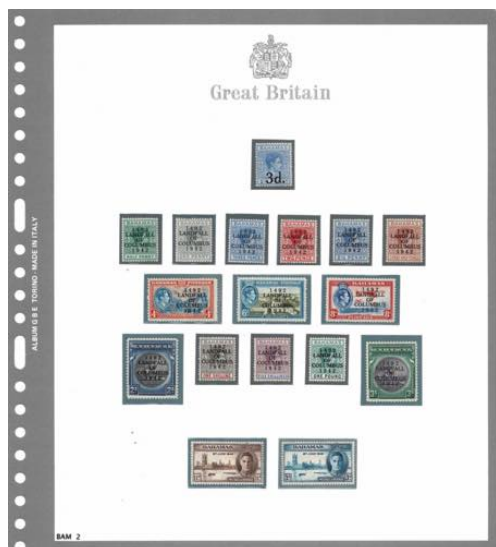
**LOTTO 1329**

1940/46 - Bahamas - Giorgio VI, SG n° 161/177, serie completa, ottimi esemplari MNH. P. Catalogo 80

15 euro

**LOTTO 1330**

1946/49 - Bahamas - Giorgio VI, SG n° 178/199, tre serie complete MNH, ottimi. P. Catalogo 120

20 euro

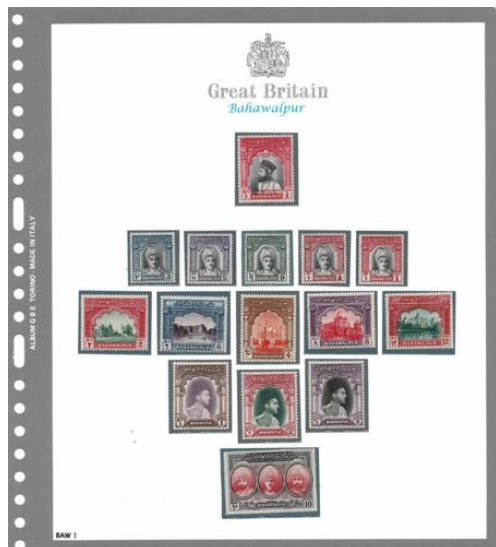
**LOTTO 1331**

1948/49 - Bahawalpur - Giorgio VI, SG n° 18/46, serie complete realizzate su incisione di De La Rue Londra, tutti francobolli MNH, ottimi. P. Catalogo 95

25 euro

**LOTTO 1332**

1938/41 - Bahrain - Giorgio VI, SG n° 20/37, serie completa di 16 valori tutti nuovi con gomma integra, ottimi. P. Catalogo 1000

225 euro

**LOTTO 1333**

1942/49 - Bahrain - Giorgio VI, SG n° 38/60a, serie completa di 24 valori tutti nuovi con gomma integra, ottimi. P. Catalogo 240

50 euro

**LOTTO 1334**

1948/50 - Bahrain - Giorgio VI, SG n° 61/79, ottime serie complete, tutti gli esemplari sono MNH. P. Catalogo 150

25 euro

**LOTTO 1335**

1937 - Barbados - Giorgio VI, SG n° 245/256a + 257/288, ottime serie complete comprese due quartine del 2d sovrastampato ONE PENNY, tutti esemplari MNH. P. Catalogo 165

30 euro

**LOTTO 1336**

1937/49 - Basutoland - Giorgio VI, SG n° 15/41, serie complete, la serie n° 32/35 in quartina, ottimi esemplari MNH. P. Catalogo 167

25 euro

**LOTTO 1337**

1937/49 - Bechuanaland - Giorgio VI, SG n° 115/141, la serie n° 132/35 in quartina, tutti gli esemplari sono nuovi con gomma integra, ottimi. P. Catalogo 150

30 euro

**LOTTO 1338**

1937/49 - Bermuda - Giorgio VI, SG n° 107/133, ottime serie complete, tutti gli esemplari sono nuovi con gomma integra. P. Catalogo 400

80 euro

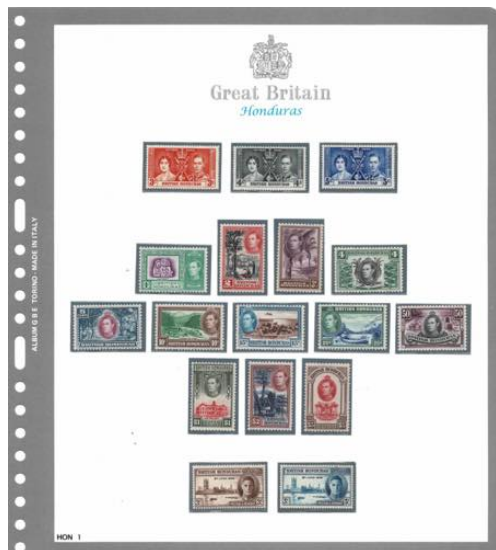
**LOTTO 1339**

1937/51 - Honduras - Giorgio VI, SG n° 147/177, 7 ottime serie complete, ben centrate, nuove con gomma integra. P. Catalogo 229

50 euro

**LOTTO 1340**

1941 - BRITISH OCCUPATION, n° 1/9, ottima, non comune, fresca e con gomma integra, bellissima. Certificato Raffaele Diena (3 alti valori). P. Catalogo 6000

700 euro

**LOTTO 1341**

1950 - OCCUPAZIONE BRITANNICA DELLA CIRENAICA - Postage Due, Sx n° 1/7, ottima. P. Catalogo 900

100 euro



LOTTO 1342

1948/50 - British Postal Agencies in Eastern Arabia - Giorgio VI, SG n° 16/41, ottime serie complete sovrastampate, MNH . P. Catalogo 150

30 euro



LOTTO 1343

1924 - BRUNEI - Insieme di 8 francobolli tra cui n° 63 e 63a. P. Catalogo

50 euro



LOTTO 1344

1947 - Brunei - Giorgio VI, SG n° 79/92, serie completa MNH, ottimi. P. Catalogo 160

35 euro

**LOTTO 1345**

1949 - Brunei - Giorgio VI, SG n° 93/5 (in quartina) + 96/9, due serie complete nuove con gomma integra. P. Catalogo 21

5 euro

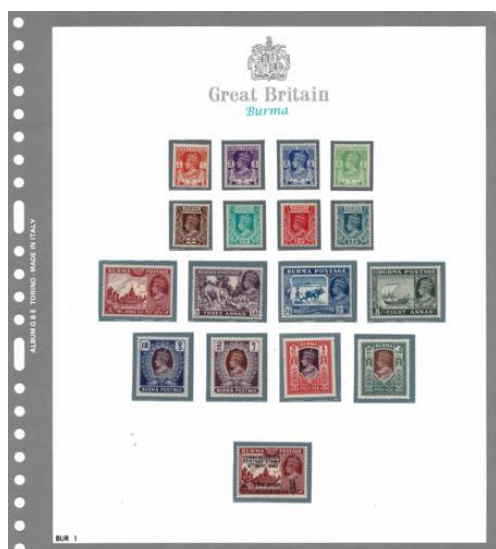
**LOTTO 1346**

1938/40 - Burma - Giorgio VI, SG n° 18b/33 + 34, serie completa di 16 valori + emissione commemorativa del primo francobollo adesivo, tutti MNH, ottimi. P. Catalogo 230

50 euro

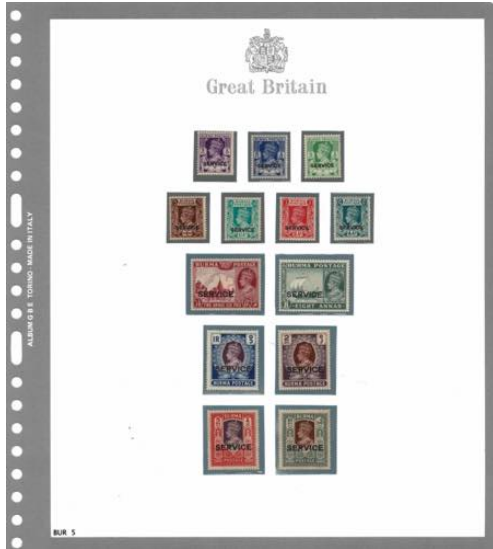
**LOTTO 1347**

1946 - Burma - Servizio Giorgio VI, SG n° O28/O40, British Civil Administration, francobolli di Servizio, MNH, ottimi. P. Catalogo 75

15 euro

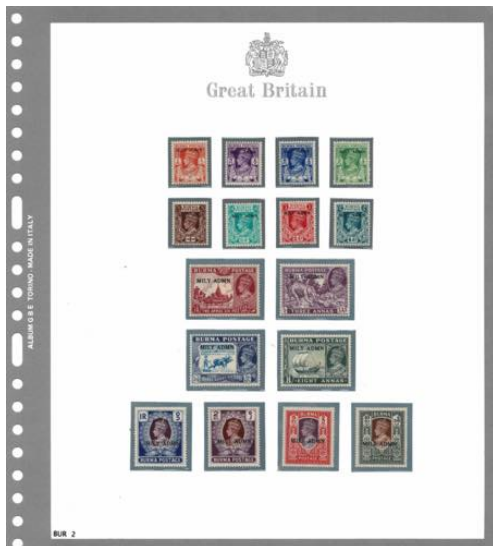
**LOTTO 1348**

1945/47 - Burma - Giorgio VI, SG n° 35/82, serie complete, tutti i valori sono nuovi con gomma integra, ottimi. P. Catalogo 120

25 euro

**LOTTO 1349**

1898 - Canada - Imperial Penny Postage, SG n° 166, posta ordinaria, nuovo con gomma integra. P. Catalogo 30

10 euro

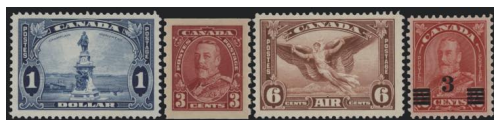
**LOTTO 1350**

1933/35 - Canada - Soggetti Vari, n° 314 (x2) + 330 + 334 + 341/51 + 352/55, eccellenti. @ P. Catalogo 220

65 euro

**LOTTO 1351**

1932/33 - Canada - Ordinaria, SG n° 319/25, ottima. P. Catalogo 170

35 euro

**LOTTO 1352**

1933/35 - Canada - Soggetti Vari, 400° Scoperta del Canada e William, Definitiva Giorgio V e altri, n° 331/2 + 341/51 + 355, eccellenti. @ P. Catalogo 140

60 euro

LOTTO 1353

1937/52 - Canada - Giorgio VI, SG n° 356/441, serie complete MNH, alcune in quartina, alcune strisce orizzontali bordo di foglio, valore di catalogo approssimato per difetto, ottimi. P. Catalogo 650

100 euro

**LOTTO 1354**

1937/8 - Canada - Giorgio VI, n° 357/67 + 371, eccellenti. @ P. Catalogo 200

75 euro

**LOTTO 1355**

1942 - Canada - War Effort, n° 375/88 + 399/400, il 20 ed il 50 cents ripetuti perché di tinta appena diversa, eccellenti. @ P. Catalogo 235

75 euro

**LOTTO 1356**

1935/46 - Canada - DELIVERY STAMPS - Bellissimi, n° S8/9/10 (x2)/11/12(x2)/15, eccellenti e appariscenti. @ P. Catalogo 149

40 euro

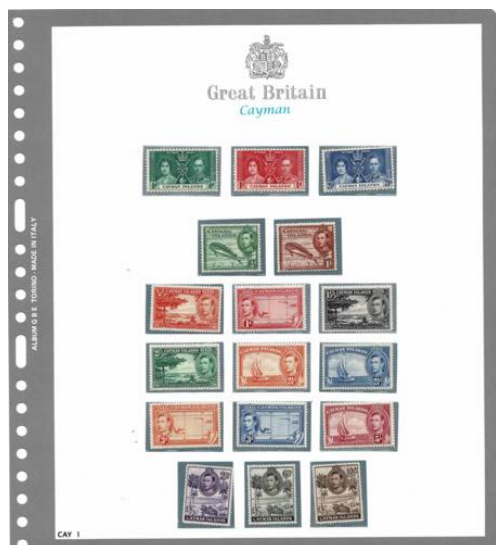
**LOTTO 1357**

1937 - Cayman - Giorgio VI, SG n° 112/147, ottimi. P. Catalogo 210

40 euro

**LOTTO 1358**

1937/49 - Ceylon - Giorgio VI, SG n° 383/430, ottime serie complete tutte MNH. P. Catalogo 200

40 euro



LOTTO 1359

1882 - Sovrastampa 1/2, n° 14/II, 3° tipo, ottimo, qualità lusso. P. Catalogo 750

100 euro



LOTTO 1360

1921 - Cipro - Giorgio V, 10 shillings e 1 POUND, n° 100/101, eccellenti e rari, la 1 £ è accompagnata da certificato Raybaudi. @ P. Catalogo 1800

375 euro

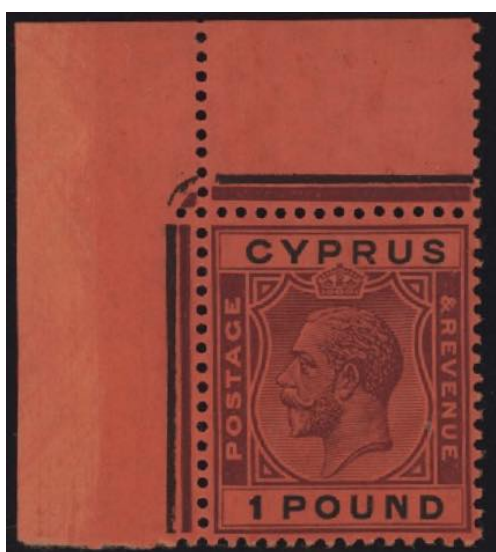

LOTTO 1361

1924 - Cipro - Giorgio V 1 POUND, n° 102, eccezionale, angolo di foglio superiore sinistro, il raro esemplare in questo eccellente stato di conservazione è corredato di certificato Raybaudi. @ P. Catalogo 300

200 euro

**LOTTO 1362**

1934 - Cipro - Giorgio V, n° 133/43 (Unificato 116/26, 560,00 EUR),
eccellente, i tre alti valori corredati di certificato Diena. @ P. Catalogo 200

100 euro

**LOTTO 1363**

1938 - Cipro - Giorgio VI, n° 134/46, eccellente. @ P. Catalogo 300

70 euro

**LOTTO 1364**

1937 - Cipro - Giorgio VI, SG n° 148/171, 4 ottime serie complete MNH. P.
Catalogo 310

50 euro

**LOTTO 1365**

1938 - Cipro - Giorgio VI, n° 151/63 (Unificato 134/46F),
eccellente/eccezionale, tutti bordo o angolo (perlopiù) di foglio. @ P.
Catalogo 250

100 euro

**LOTTO 1366**

1960 - Cipro - Elisabetta + Sovrastampata, n° 156/85 (SG n° 173/202, 230),
eccezionale, tutti angolo di foglio, irripetibile. P. Catalogo 360

90 euro

**LOTTO 1367**

1955 - Sovrastampata, n° 156/170, ottima. Bolaffi. P. Catalogo 130

25 euro

**LOTTO 1368**

1937/50 - Isole Cook - Giorgio VI - SG n° 124/130, ottime serie complete MNH, il n° 130 con sovrastampa. P. Catalogo 85

15 euro

**LOTTO 1369**

1943/54 - Isole Cook - Francobolli fiscali della Nuova Zelanda sovrastampati, SG n° 131/36, ottima serie completa MNH, alcuni esemplari bordo o angolo di foglio. P. Catalogo 550

80 euro

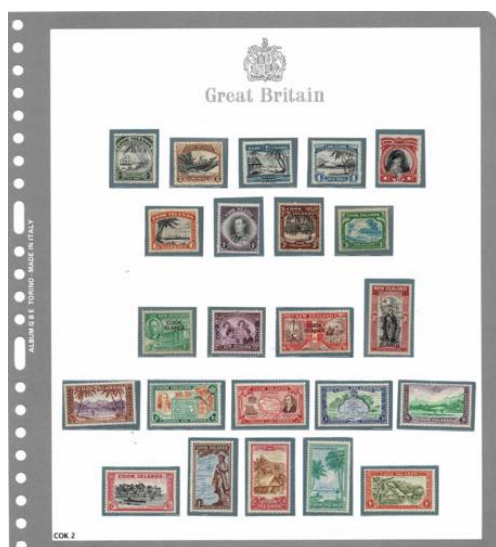
**LOTTO 1370**

1944/49 - Isole Cook - Giorgio VI, SG n° 137/59, 3 ottime serie complete MNH. P. Catalogo 182

35 euro

**LOTTO 1371**

1937/54 - Dominica - Giorgio VI, SG n° 96/138 + 157, 9 serie complete
MNH. P. Catalogo 175

35 euro

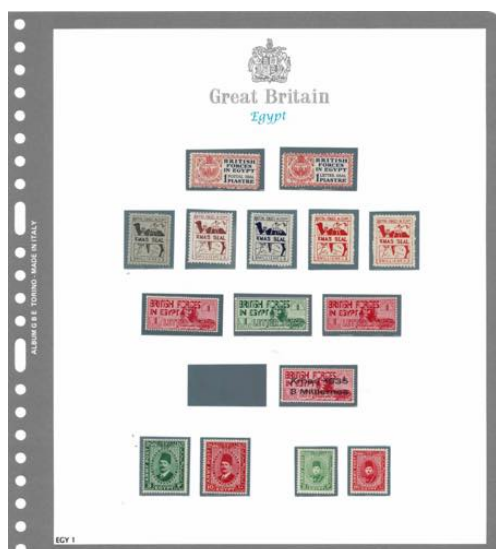
**LOTTO 1372**

1932/9 - Egitto - Giorgio VI, SG n° A1/A2 + A3/A15, 5 ottime serie complete
(ad esclusione del n° A10) tutte nuove con gomma integra. P. Catalogo 340

60 euro

**LOTTO 1373**

1935 - Egitto - Giubileo d'Argento, SG n° A10, variazione di colore e
sovrastampa in rosso, nuovo con gomma integra P. Catalogo 350

50 euro

**LOTTO 1374**

1944 - Falkland - Giorgio VI, SG n° A1/8+B1/8+C1/8+D1/8+G1/16+UPU, 8 serie complete delle Dipendenze delle Isole Falkland, tutte MNH. P. Catalogo 210

35 euro

**LOTTO 1375**

1938 - Falkland - Giorgio VI, SG n° 143/63 + 158b, due ottime serie complete, compresa la varietà n° 158b (azzurro opaco, carta grigiasta), entrambe MNH. P. Catalogo 510

100 euro

**LOTTO 1376**

1949/52 - Falkland - Giorgio VI, SG n° 164/85, 4 ottime serie complete nuove con gomma integra. P. Catalogo 280

50 euro

**LOTTO 1377**

1944/46 - Giorgio VI, n° 1/8 delle varie emissioni, A + B + G + D + C +, eccezionali, tutti angolo di foglio superiore destro ad esclusione della serie meno importante della Falkland Dependencies. @ P. Catalogo 120

50 euro

**LOTTO 1378**

1937/49 - Fiji - Giorgio VI, SG n° 246/75, ottime serie MNH, mancante del n° 254 (2d marrone e verde Die II), la serie UPU (n° 272/5) è in quartina. P. Catalogo 300

60 euro



LOTTO 1379

1922 - Ordinaria Giorgio V, SG n° 122/42, 550 £, ottima e non comune, fine used. P. Catalogo 550

150 euro



LOTTO 1380

1937/46 - Gambia - Giorgio VI, SG n° 147/61, due serie complete nuove con gomma integra. P. Catalogo 171

35 euro

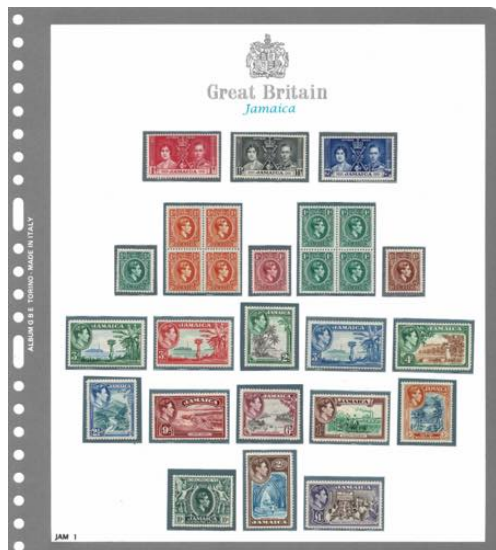
**LOTTO 1381**

1937/52 - Jamaica - Giorgio VI, SG n° 118/52, 8 ottime serie complete tutte nuove con gomma integra, il n° 121b e il n° 122a sono in quartina. P. Catalogo 230

45 euro

**LOTTO 1382**

1937/50 - Gibilterra - Giorgio VI, SG n° 118/43 + 122b+124a+126b+130a, 7 serie complete con esemplari con diverse dentellature, tutti MNH. P. Catalogo 315

55 euro

**LOTTO 1383**

1937/49 - Gilbert & Ellice Islands - Giorgio VI, SG n° 40/62, 5 serie complete compresa UPU, nuove con gomma integra. P. Catalogo 65

12 euro

**LOTTO 1384**

1937/49 - Gold Coast - Giorgio VI e UPU, SG n° 117/52, 6 serie complete centrate, MNH. P. Catalogo 165

35 euro

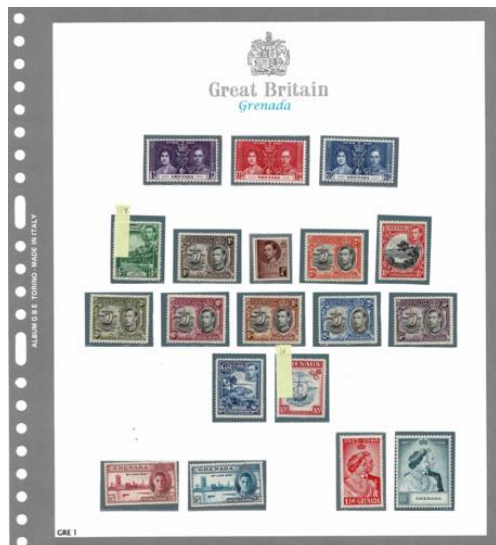
**LOTTO 1385**

1937/51 - Grenada - Giorgio VI, SG n° 149/90, 8 serie quasi complete (manca il n° 152), comprendenti il n° 153b (dentellatura 12,5) e il n° 163a (dentellatura 14), tutte MNH. P. Catalogo 143

25 euro

**LOTTO 1386**

1937 - Guyana - Giorgio VI, SG n° 305/29, 6 serie complete MNH. P. Catalogo 137

25 euro

**LOTTO 1387**

1949 - Gwalior - Effige di Giorgio VI, n° 129/37, ottima serie certificata British Philatelic Association. P. Catalogo 1000

350 euro

**LOTTO 1388**

1942/47 - Gwalior - Effigie di Giorgio VI, SG n° 112/117 + n. O91/O94, ottime serie. P. Catalogo 390

115 euro

**LOTTO 1389**

1937/49 - Hong Kong - Giorgio VI, SG n° 137/9+163/8+169/70+171/2+173/6, nuovi con gomma integra, il solo n° 172 (10\$ carminio) con traccia di linguella. P. Catalogo 500

70 euro

**LOTTO 1390**

1938/52 - Hong Kong - Effigie di Giorgio VI perlopiù tiratura del dopoguerra, SG n° 140/3 + 145 (x2) + 148a (tl) + 153 (x2) + 155b, ottimi. P. Catalogo 125

25 euro

**LOTTO 1391**

1938/52 - Hong Kong - Giorgio VI, SG n° 140/62, ottima serie completa di 23 valori, alcuni con leggerissima traccia di linguella, tra cui i due 10\$, gli altri valori tutti MNH. P. Catalogo 1100

200 euro

**LOTTO 1392**

1947 - Hong Kong, Effigie di Giorgio VI, SG n° 162b, ottimo esemplare classificato. P. Catalogo 200

40 euro

**LOTTO 1393**

Elisabetta, n° 194/208 (- il n° 207), ottima. P. Catalogo 232

40 euro

**LOTTO 1394**

1937/40 - India - Giorgio VI, SG n° 247/64, Serie completa di 18 valori, tutti nuovi con gomma integra. P. Catalogo 600

150 euro

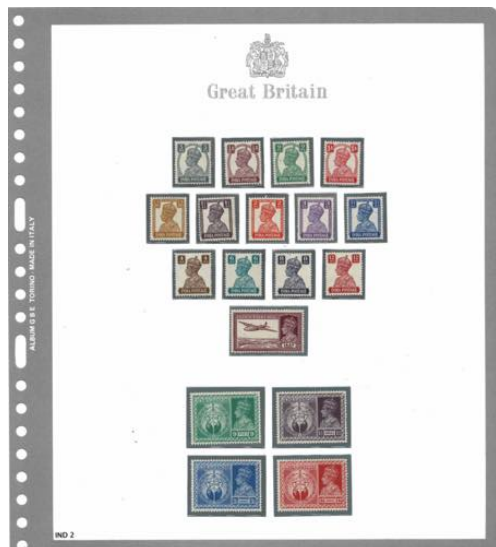
**LOTTO 1395**

1940/48 - India - Giorgio VI, SG n° 265/304, 3 serie complete nuove con gomma integra, il n° 282 sovrastampato 3 pies è in quartina. P. Catalogo 65

20 euro

**LOTTO 1396**

1948 - India - Gandhi, SG n° 305/308, ottima serie completa di 4 valori ben centrata, nuova con gomma integra. P. Catalogo 425

85 euro

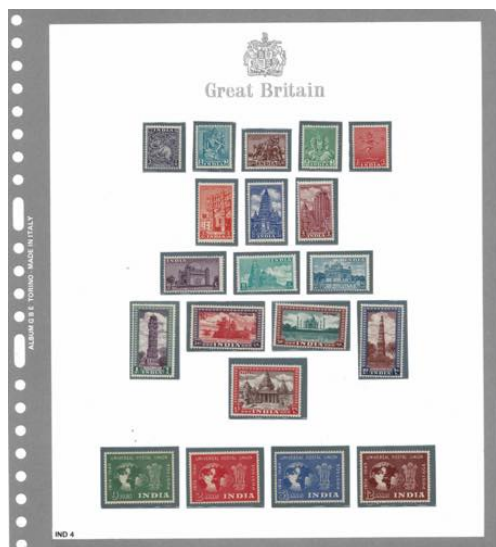
**LOTTO 1397**

1949/52 - India - Giorgio VI, SG n° 309/328, due ottime serie complete nuove con gomma integra, bellissime. P. Catalogo 350

80 euro

**LOTTO 1398**

1937/54 - Kenia, Uganda e Tanganika - Giorgio VI, SG n° 131/150, il catalogo SG riporta "set of 20 cheapest", questi sono 22 valori, tutti nuovi con gomma integra, con alcuni valori più importanti che la serie "base". Interessanti le varie dentellature. P. Catalogo 250

75 euro

**LOTTO 1399**

1941/52 - Kenia, Uganda e Tanganika - Giorgio VI, SG n° 151/64, 5 serie complete nuove con gomma integra. P. Catalogo 85

15 euro

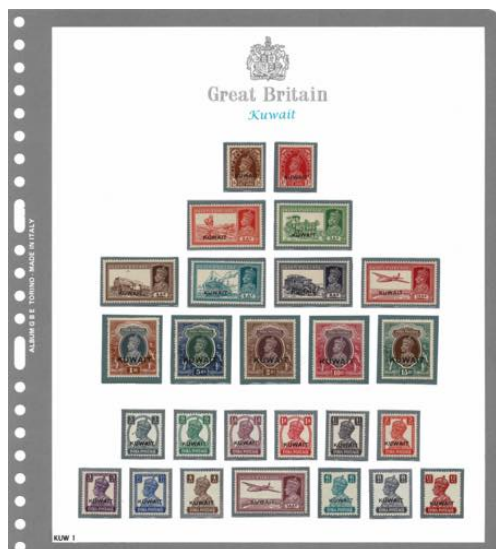
**LOTTO 1400**

1939/52 - Kuwait - Giorgio VI, SG n° 36/51+52/63+64/73a+74/92, 4 ottime serie ben centrate, nuove con gomma integra. P. Catalogo 725

150 euro

**LOTTO 1401**

1906 - Ordinaria, SG n° 36/45, ottima, MH. P. Catalogo 130

30 euro

**LOTTO 1402**

1938 - Leeward Islands - Giorgio VI, SG n° 95/114, serie complete, tutti gli esemplari sono MNH, ottimi. P. Catalogo 200

60 euro



LOTTO 1403

1887 - 40 paras su mezzo penny, n° 4, eccellente, su piccolo frammento di lettera con annullo completo di Costantinopoli 1 marzo 1893, alta qualità. Certificato Enzo Diena. P. Catalogo 200

60 euro



LOTTO 1404

1902 - 5 \$ verde e rosso, n° 90 (SG n° 121, 170 £), ottimo, con nitido annullo tondo ideale. P. Catalogo 250

50 euro

**LOTTO 1405**

1950- Maldive - Giorgio VI, SG n° 21/29 + 30/31, due serie complete, la n° 30/31 in quartine, tutti esemplari MNH, ottimi. P. Catalogo 70

20 euro

**LOTTO 1406**

1938 - Malta - Giorgio VI, SG n° 214/31, serie complete, 24 esemplari MNH, ottimi. P. Catalogo 75

20 euro

**LOTTO 1407**

1948 - Malta - Giorgio VI, SG n° 232/260, 21 valori sovrastampati
Self-Government 1947, nuovi con gomma integra, ottimi. P. Catalogo 135

30 euro

**LOTTO 1408**

1949 - Marocco Agenzia Britannica - Giorgio VI, SG n° 77/100, serie
complete, 24 valori MNH, ottimi P. Catalogo 112

30 euro

**LOTTO 1409**

1937 - Marocco Agenzia Spagnola - Giorgio VI, SG n° 164/186, tutti i francobolli sono nuovi con gomma integra, sovrastampati con la valuta spagnola, ottimi., P. Catalogo 80

20 euro

**LOTTO 1410**

1948 - TANGIER - Varie serie, SG n° 231/40 + 255/6, ottimi. P. Catalogo 85

22 euro

**LOTTO 1411**

1937 - Marocco Tangeri - Giorgio VI, SG n° 244/288, serie complete (45 valori) sovrastampate Tangier, nuove con gomma integra, ottimi. P. Catalogo 271

80 euro

**LOTTO 1412**

1949 - TANGIER - Giorgio VI, SG n° 261/75, ottima. P. Catalogo 120

40 euro

**LOTTO 1413**

1938 - Mauritius - Giorgio VI, SG n° 249/269, ottime serie complete nuove con gomma integra. P. Catalogo 120

30 euro

**LOTTO 1414**

1950 - Mauritius - Giorgio VI, SG n° 270/290, tre serie complete MNH, ottimi. P. Catalogo 95

25 euro

**LOTTO 1415**

1937 - Montserrat - Giorgio VI, SG n° 98/116, quattro serie complete, tutti esemplari MNH, ottimi P. Catalogo 110

30 euro

**LOTTO 1416**

1949 - Montserrat - Giorgio VI, SG n° 117/135, 19 valori nuovi con gomma integra, ottimi. P. Catalogo 70

20 euro

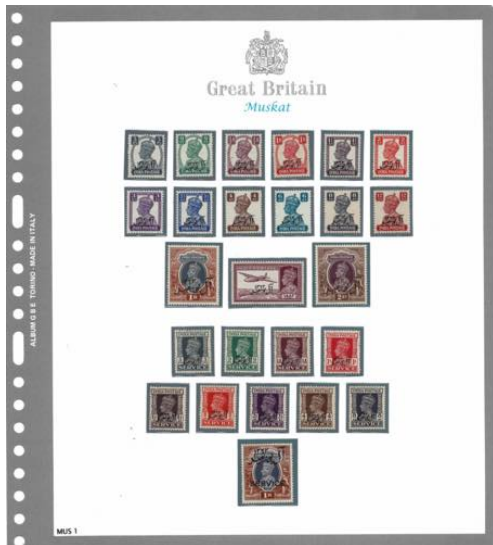
**LOTTO 1417**

1944 - Muscat - Giorgio VI, SG n° 1/15 + O1/O10, due serie complete nuove con gomma integra, sovrastampa in arabo "Al-Busaid Dynasty", valore in rupie, ottimi. P. Catalogo 58

20 euro

**LOTTO 1418**

1924/48 - Nauru- Giorgio VI, SG n° 26B/39B + 40/43, due serie complete di qualità mista, MNH. P. Catalogo 210

50 euro

**LOTTO 1419**

1937/49 - Newfoundland - Giorgio VI, SG n° 254/92 + D1/D6, serie complete, compresa la posta aerea da 7 cents in quartina angolo di foglio con numeratore, tutti gli esemplari sono MNH, ottimi. P. Catalogo 190

30 euro

**LOTTO 1420**

1935 - Australia New Guinea - Giorgio VI, SG PA n° 204/205. ottima con invisibile traccia di linguella. P. Catalogo 1100

250 euro

**LOTTO 1421**

1939 - Australia New Guinea - Giorgio VI, SG n° 212/25, 14 valori di Posta Aerea, i 5 Alti valori (SG n° 221/25, Yvert n° 55/59) sono certificati Raybaudi. Tutti gli esemplari sono MNH, ottimi. P. Catalogo 1100

275 euro

**LOTTO 1422**

1938/45 - New Hebrides, Giorgio VI, SG n° 52/67, due serie complete (12+4 valori) nuove con gomma integra, tutti esemplari ottimi. P. Catalogo 325

45 euro

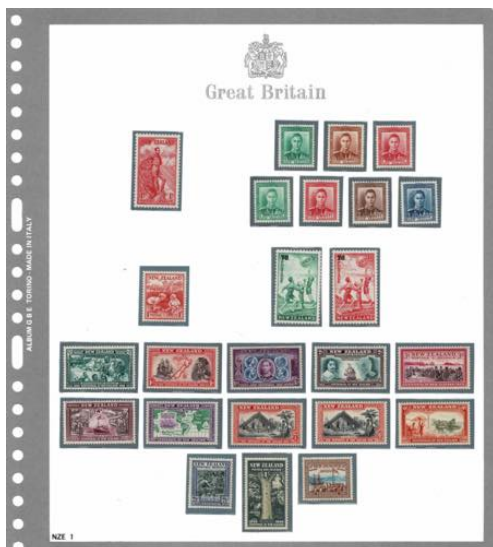
**LOTTO 1423**

1936/46 - Nuova Zelanda - Giorgio VI, SG n° 591/679 (mancano 632/3), numerose serie complete, tutte MNH, il n° 631 è in quartina bordo di foglio con numero di tavola, ottimi. P. Catalogo 205

50 euro

**LOTTO 1424**

1947 - Nuova Zelanda - Giorgio VI, SG n° 680/713 + L42/L49, numerose serie complete, la 690/91 e la 703/7 sono in quartina, tutti i francobolli sono nuovi con gomma integra, ottimi. P. Catalogo 63

20 euro

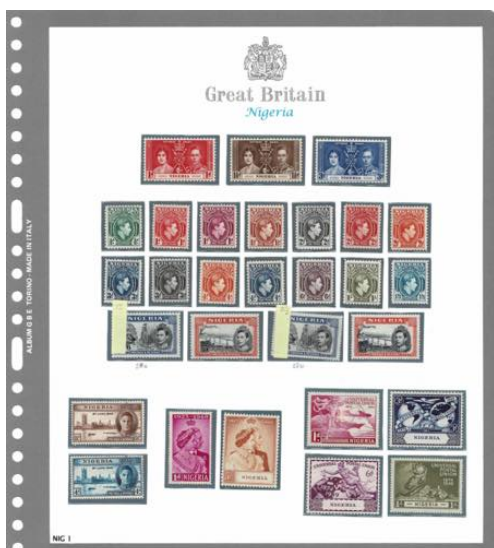
**LOTTO 1425**

1937 - Nigeria - Giorgio VI, SG n° 46/67, cinque serie complete comprendenti anche il 58a (dentellato 13½) e il 58c (dentellato 12), nuovi con gomma integra. P. Catalogo 64

20 euro

**LOTTO 1426**

1937 - Niue - Giorgio VI, SG n° 72/78, tre serie complete MNH, ottime. P. Catalogo 62

20 euro

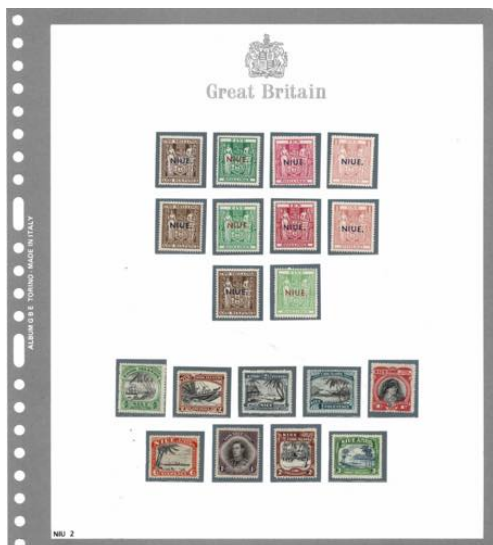
**LOTTO 1427**

1941 - Niue - Giorgio VI, SG n° 79/101 + 113/122, quattro serie complete, tutti i francobolli sono nuovi con gomma integra, ottimi. P. Catalogo 960

250 euro

**LOTTO 1428**

1947- Norfolk Island - Giorgio VI, SG n° 1/12, serie completa di 14 valori, MNH, ottimi. P. Catalogo 35

10 euro

**LOTTO 1429**

1894 - "THE STATE OF NORTH BORNEO", 25 dollari blu, Fiscale n° 5, splendido esemplare con gomma integra, valutazione tl, bellissimo! P. Catalogo 110

50 euro

**LOTTO 1430**

1939/41 - North Borneo, Giorgio VI, SG n° 303/19, serie completa di 17 valori tutti nuovi con gomma integra, ottimi. P. Catalogo 1415

350 euro

**LOTTO 1431**

1945 - North Borneo - Giorgio VI, SG n° 320/34 + 335/49, due serie complete per complessivi 30 valori, nuovi con gomma integra, ottimi. P. Catalogo 345

80 euro

**LOTTO 1432**

1949 - North Borneo - Giorgio VI, SG n° 350/70, tre serie complete, tutti francobolli MNH. P. Catalogo 178

50 euro

**LOTTO 1433**

1937 - Nyasaland - Giorgio VI, SG n° 127/43, serie completa, i n° 137 e 138 sono in quartina, tutti i francobolli sono nuovi con gomma integra, ottimi. P. Catalogo 200

50 euro

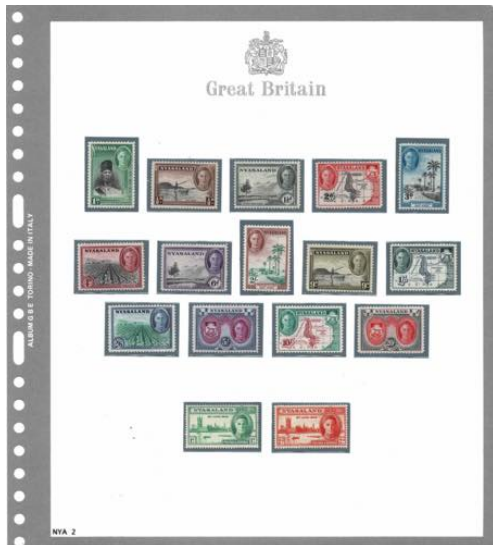
**LOTTO 1434**

1945 - Nyasaland - Giorgio VI, SG n° 144/59, serie completa di 16 valori, nuovi con gomma integra. P. Catalogo 85

25 euro

**LOTTO 1435**

1947 - Nyasaland - Giorgio VI, SG n° 160 + 161/70, il n° 160 in blocco da 12, nuovi con gomma integra. P. Catalogo 40

10 euro

**LOTTO 1436**

1947 - Pakistan - Giorgio VI, SG n° 1/23, serie completa 23 valori + il n° 23a (dentellatura 13½) in omaggio, ottimi. P. Catalogo 205

50 euro

**LOTTO 1437**

1947/48 - Pakistan - Giorgio VI, SG O1/O13 (13 valori) + O14/O26 (13 valori), due serie complete, la prima con francobolli dell'India sovrastampati Pakistan Service, la seconda con sovrastampa Service in rosso o in nero, francobolli MNH, ottimi. P. Catalogo 270

80 euro

**LOTTO 1438**

1948 - Pakistan - Giorgio VI, SG n° 24/43, 20 valori nuovi con gomma integra, ottimi. P. Catalogo 160

40 euro

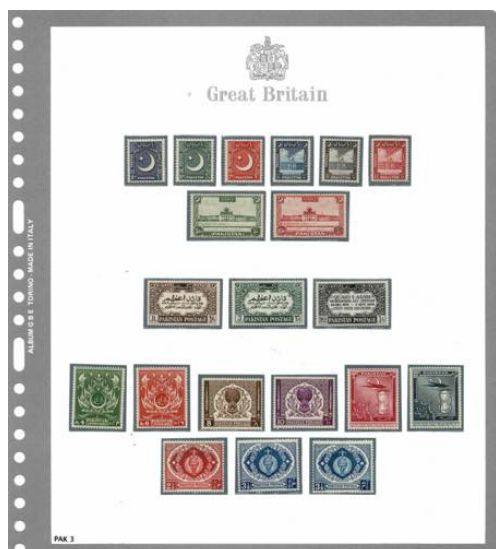
**LOTTO 1439**

1949/51 - Pakistan - Giorgio VI, SG n° 44/62, tre serie complete (20 valori), tutti gli esemplari sono nuovi con gomma integra, ottimi. P. Catalogo 144

40 euro

**LOTTO 1440**

1937/41 - Papua - Giorgio VI, SG n° 154/168, serie complete nuove con gomma integra, ottimi. P. Catalogo 90

15 euro

**LOTTO 1441**

1920/9 - Penrhyn - Giorgio VI, SG n° 32/40, 2 serie complete MNH. P. Catalogo 48

10 euro

**LOTTO 1442**

1940 - Pitcairn Islands - Giorgio VI, SG n° 1/16 + 5b e 6a, serie complete, tutti i 18 valori sono MNH, ottimi. P. Catalogo 131

35 euro

**LOTTO 1443**

1920/31 - Rarotonga - Ordinaria, SG n° 70/5 + 81/4 + 93, tre ottime serie complete MNH. P. Catalogo 77

15 euro

**LOTTO 1444**

1938/49 - Nord Rhodesia - Giorgio VI, SG n° 22/53 + 46a (dentellatura 13½), serie complete nuove con gomma integra, ottimi esemplari. P. Catalogo 380

100 euro

**LOTTO 1445**

1937/49 - St. Helena - Giorgio VI, SG n° 128/51 + 136ab (7 £ n.c.), ottimi. P. Catalogo 180

35 euro

**LOTTO 1446**

1961 - Elisabetta Madre, S.G. n°176/89, 14 valori, ottima. P. Catalogo 60

20 euro

**LOTTO 1447**

1934 - Sarawak, Sir Charles Vyner Brooke, SG n° 106/125. Ottima serie. P. Catalogo 325

150 euro

**LOTTO 1448**

1945 - Sarawak - Sovrastampata B.M.A., SG n° 126/45, ottima serie completa di 20 valori, gomma integra, il solo 10 \$ a mio parere ha un'invisibile traccia di linguella, non è il valore più importante. P. Catalogo 550

90 euro

**LOTTO 1449**

1946/49 - Sarawak - Giorgio VI, SG n° 146/187, ottimi. P. Catalogo 218

35 euro

**LOTTO 1450**

1937/52 - Seychelles - Giorgio VI, SG n° 132/4 + 150/172, ottimi. P. Catalogo 143

30 euro

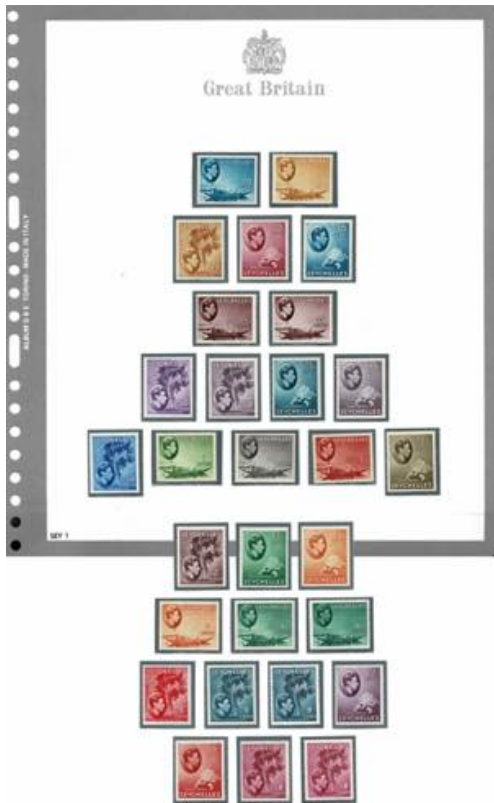
**LOTTO 1451**

1937 - Seychelles - Giorgio VI, SG n° 135/9 + 137ac + 138aad + 139ccb + 143b, ottima, 29 valori, le varietà (150 £ di catalogo) non calcolate. P. Catalogo 550

125 euro

**LOTTO 1452**

1937 - Sierra Leone - Giorgio VI, SG n° 185/208, ottimi. P. Catalogo 166

32 euro

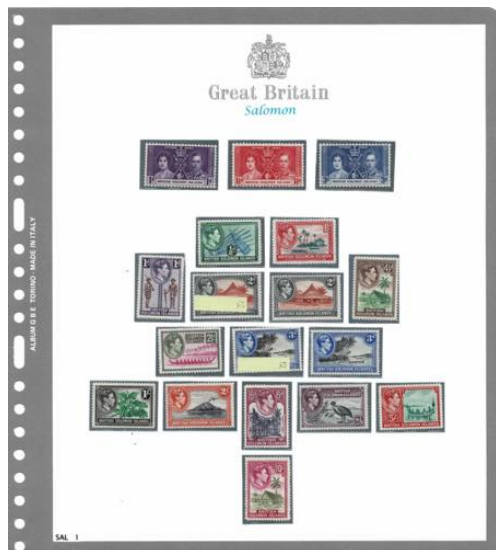

LOTTO 1453

1937/49 - Solomon Islands - Giorgio VI, SG n° 57/80, ottima collezione completa con alcune varietà di dentellatura (n° 63 e 65 d. 12). P. Catalogo 105

25 euro



LOTTO 1454

1937/51 - Somaliland - Giorgio VI, SG n° 90/135, serie complete, tutti esemplari nuovi con gomma integra, ottimi. P. Catalogo 275

55 euro



LOTTO 1455

1910 - UNIONE DEL SUD AFRICA - Edoardo VII, SG n° 2/17 + varietà, alta qualità ad esclusione del 2/6 s. con dente corto non calcolato. P. Catalogo 350

100 euro



LOTTO 1456

1927/30 - 2 coppie + singolo, n° 37 e 49, tre tirature. P. Catalogo

100 euro

**LOTTO 1457**

1937/1950 - Sud Africa - Giorgio VI, n° 71/135 (+ 75c + 114ca +120a + 122b), tutte minimo in coppia ove esiste (alcune in strisce di tre, quartine, ecc. non calcolate), ottima collezione. P. Catalogo 485

75 euro

**LOTTO 1458**

1937/50 - SWA - Giorgio VI, n° 96/140, ottimi, in coppie ove esiste, qualche striscia di tre e quartine non calcolate, SG n° 74/139 + O43/O83, ottimi. P. Catalogo 850

150 euro

**LOTTO 1459**

1937 - Sud Rhodesia - Giorgio VI, SG n° 36/75, ottime serie complete nuove con gomma integra, i n° 64/67 in coppie orizzontali, il n° 70 in quartina. P. Catalogo 110

30 euro

**LOTTO 1460**

1937 - St Kitts and Nevis - Giorgio VI, SG n° 65/105, serie complete MNH, ottimi. P. Catalogo 130

25 euro



LOTTO 1461

1937/51 - St. Lucia - Giorgio VI, SG n° 125/70, ottimi. P. Catalogo 150

25 euro



LOTTO 1462

1937/51 - St. Vincent - Giorgio VI, SG n° 146/87, serie complete, ottimi. P. Catalogo 137

25 euro



LOTTO 1463

1932 - Generale Gordon, SG n° 59/67, (200£), ottima. P. Catalogo

40 euro



LOTTO 1464

1913 - Perforati AS grande, n° A17/A25 (375 £), ottima. P. Catalogo

70 euro

**LOTTO 1465**

1937/51 - Swaziland - Giorgio VI, SG n° 25/51 esclusa la 28/38, ottimi. P. Catalogo 55

10 euro

**LOTTO 1466**

1938 - Swaziland - Giorgio VI, SG n° 28/38, serie completa di 31 valori con le varietà di dentellatura, non comune, ottimi. P. Catalogo 525

75 euro

LOTTO 1467

1938/63 - Tonga - Giorgio VI, SG n° 71/127, ottimi. P. Catalogo 195

30 euro

**LOTTO 1468**

Ordinaria, SG n° 149/56, ottima, il 5 sh. integro. P. Catalogo 325

100 euro

**LOTTO 1469**

1935 - Vedute, n° 230/38, eccellente, alcuni bordo di foglio. @ P. Catalogo 70

35 euro

**LOTTO 1470**

1937 - Trinidad e Tobago - Giorgio VI, SG n° 243/66, ottimi. P. Catalogo 145

30 euro

**LOTTO 1471**

1952 - Sovrastampata, n° 1/12, eccellente. @ P. Catalogo 140

35 euro

**LOTTO 1472**

1952 - Tristan da Cunha - Giorgio VI sovrastampata, SG n° 1/12, ottima. P. Catalogo 140

25 euro

**LOTTO 1473**

1960 - Elisabetta, n° 28/41, eccezionale, tutti d'angolo. @ P. Catalogo 75

30 euro

**LOTTO 1474**

1961 - Elisabetta, n° 42/54, eccezionale, tutta angolo di foglio. @ P. Catalogo 80

30 euro

**LOTTO 1475**

1938 - Giorgio VI, n° 194/205, eccellente, quasi tutti bordo di foglio. @ P.
 Catalogo 130

50 euro

**LOTTO 1476**

1957 - Elisabetta, n° 237/53, eccellente. @ P. Catalogo 168

35 euro

**LOTTO 1477**

1937/50 - Turks Islands - Giorgio VI, SG n° 191/233, ottimi. P. Catalogo 245

45 euro



LOTTO 1478

1937/48 - Virgin Islands - Giorgio VI, SG n° 107/47, ottimi. P. Catalogo 150

30 euro



LOTTO 1479

1854/64 - Quattro esemplari usati. P. Catalogo

40 euro



LOTTO 1480

1935/1942 - Samoa Occidentali - Giorgio VI, SG n° 180/88 + 195/205 + 215/28, ottimi. P. Catalogo 54

10 euro



LOTTO 1481

1945/53 - Sovrastampati WESTERN SAMOA, SG n° 207/14, serie completa di 8 valori, rara, il 5 £ bordo di foglio, freschissima. P. Catalogo 1330

250 euro



LOTTO 1482

1944 - Zanzibar - Giorgio VI, SG n° 327/38, ottimi. P. Catalogo 33

7 euro



LOTTO 1483

1850 - Collezione quasi completa dello Stato Pontificio e del Governo Provvisorio delle Romagne, ottima qualità, mancano solo 5 francobolli, alcuni nuovi (quando gli usati valgono molto di più), collezione base, montata su album a taschine con fogli aggiuntivi per personalizzazione con le varianti di tirature e colorazioni, inoltre due interessanti lettere non conteggiate, grande occasione per iniziare questo settore e naturale completamento della collezione della Città del Vaticano. P. Catalogo 7500

500 euro

**LOTTO 1484**

1850 - Insieme composto da 32 esemplari dei diversi Stati e Ducati italiani, tutti con margini da grandi a enormi, bordo o angolo di foglio, occasione. Alto valore di catalogo e molto appariscenti. (prezzi netti di vendita 2.200,00 EUR), molte firme, Bolaffi, Diena, Raybaudi, ecc. Lombardo Veneto n° 5 + 5a + 7 + 8 + 9 + 11a + 12. Modena n° 4 + 4 (quartina gomma integra) + 6 + 7 7b (varietà) + 11 + SxG 4. Napoli n° 7f. Parma n° 2 + 15 (angolo su frammento). Pontificio n° 3A + 4 + 4c + 5 + 7 (x2) + 7b (varietà) + 16 (intero) + 19. Sardegna n° 12. P. Catalogo

450 euro

**LOTTO 1485**

1852/1870 - Collezione/accumulazione Antichi Stati Italiani con decine di esemplari e lettere, anche certificate, da esaminare. P. Catalogo

400 euro

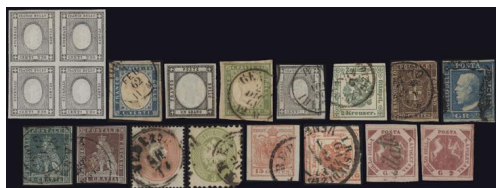
**LOTTO 1486**

1858 - Piccolo insieme degli Antichi Stati Italiani composto da 19 esemplari di qualità mista. P. Catalogo

100 euro

**LOTTO 1487**

1852 - Modena, interessante collezione incentrata sulle diverse emissioni del Ducato, notate diverse lettere e frammenti, alto valore di catalogo. P. Catalogo

500 euro

**LOTTO 1488**

1852 - Pontificio, straordinaria collezione di storia postale composta da 52 lettere incentrata sui diversi comuni di partenza, notati numerosi annulli non comuni e rari. Occasione. P. Catalogo

1500 euro

**LOTTO 1489**

1850 - Interessante insieme di 15 lettere (2 lettere di Sicilia + 10 lettere del Lombardo Veneto + 1 lettera di Toscana da Firenze per Londra + 1 lettera della IV emissione di Sardegna + 1 lettera di Pontificio). Qualità mista da esaminare con attenzione. P. Catalogo

450 euro

**LOTTO 1490**

1867 - Splendida collezione della II e III emissione, nuovi, usati e su busta, anche in blocchi, 88 pezzi, occasione anche per rivenditore, alto valore di catalogo approssimato per difetto. Notata una lettera del 1870 (valutata di catalogo 50,00 EUR!) del 12 Feb con il n° 17. Praticamente tutti gli esemplari recano firme e sigle peritali (Diena, Bolaffi, Oliva, altri), presente un certificato Alberto Diena del n° 25a gomma integra. P. Catalogo 29000

1000 euro

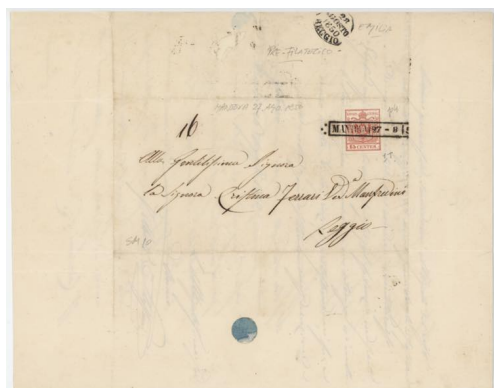
**LOTTO 1491**

1850 - LOMBARDO VENETO - Interessante lotto composto da 26 lettere e numerosi sciolti delle varie emissioni. P. Catalogo

400 euro

**LOTTO 1492**

1861 - Splendida collezione d'Italia nuova per la quasi totalità integra. Notate le serie delle province Napoletane ordinaria e non emessa. Collezione molto ben avviata e di qualità mediamente ottima. Valore di catalogo oltre i 35.000 euro, occasione! P. Catalogo 35000

2500 euro

**LOTTO 1493**

REGNO E SAN MARINO - Lotto su album con interessanti presenze, da esaminare, ottimo anche per rivenditore, notati: 7,70 con certificato, 2 Lire violetto nuovo e usato, Garibaldi San Marino con certificato, quartina Paesaggi, 1.000 Bandiera con certificato, BF Elicottero con certificato. Da esaminare, catalogo Regno 5.330EUR e San Marino 21440EUR. [79] P. Catalogo 26770

1500 euro

**LOTTO 1494**

ITALIA REGNO - Assortimento commerciale, nuovi e usati, molto assortito con buone presenze. [83] P. Catalogo

2500 euro

**LOTTO 1495**

Annullamenti del Lazio - 1870, collezione composta da 57 oggetti postali affrancati tramite francobolli di Vittorio Emanuele II e Umberto I, numerosi annullamenti non comuni. Qualità media molto buona. P. Catalogo

400 euro

**LOTTO 1496**

1944 - Interessante insieme/studio delle diverse emissioni composto da oltre 400 esemplari per la quasi totalità nuovi con gomma integra, notate numerose presenze non comuni. P. Catalogo

400 euro

**LOTTO 1497**

1945 - Ottima collezione su album Marini della Repubblica italiana dal 1945 fino al 2009 comprensiva di tutti i servizi, Gronchi Rosa e Cavallino, nuovi con gomma integra e conservazione ineccepibile. Occasione. P. Catalogo

2200 euro

**LOTTO 1498**

Accumulazione Repubblica dal 1945 al 1955, accumulazione con interessanti presenze: Risorgimento, Ginnici, Lavoro Ruota e Stelle, ottimo anche per rivenditore. [80] P. Catalogo 26300

1500 euro

**LOTTO 1499**

Collezione Repubblica dal 1945 al 1964 composta per la quasi totalità da esemplari con centratura superiore alla media. Posta ordinaria completa e servizi ben avviati. Democratica e Gronchi Rosa accompagnati da certificato Enzo Diena. P. Catalogo 8800

450 euro

**LOTTO 1500**

1946/1971 - Album comprendente migliaia di francobolli ben disposti in ordine cronologico, usati fino al 1955 e dopo nuovi integri, notati: 14 serie Risorgimento, Romana x 3, ERP x 6, Volta x 12, Radiodiffusione x 3, Tabacco x 14, Toscana x 14, Verdi x 14, Triennale x 14, periodo 51/55 in gene x 14, nuovi dal 1955 al 1971, senza Lavoro Stelle, circa 10 collezioni, con Gronchi 3 v. ma solo 7 Michelangiolesche, occasione anche per rivenditore, valutazione di catalogo per difetto, Ruota 18.400,00 EUR, stelle 3.250,00 EUR (oltre 4.000 pezzi stelle). P. Catalogo 21640

500 euro

**LOTTO 1501**

1929 - Vaticano, splendida collezione dal 1929 al 1962 comprensiva di servizi, tutti i francobolli nuovi con gomma integra e mediamente di ottima qualità. Notata la serie Medaglioni e la segnataste con linee grosse. La collezione viene proposta all'incirca al prezzo del solo album e fogli. P. Catalogo

200 euro

**LOTTO 1502**

1960/2020 - S. Marino, splendida collezione dal 1960 al 2020 con BF e MF, tutti nuovi con gomma integra. Notato il BF "Fenice" e numerosi altri MF non comuni, facciale oltre 2.300 euro! Occasione anche per rivenditore, valore di catalogo altissimo. P. Catalogo

1000 euro

**LOTTO 1503**

1952/2005 - San Marino - Collezione dal 1952 al 2005 di francobolli nuovi, avanzatissima, pressoché completa dal '58, comprensiva di servizi e BF, conservata su 4 album Bolaffi. Collezione proposta all'incirca al prezzo dei soli album e fogli Bolaffi, altissimo valore facciale. Notati: le tre serie sportive degli anni '50, il BF Elicottero e i pacchi sovrastampati del 1948. P. Catalogo

400 euro

**LOTTO 1504**

SMOM - 1968/2024 - Assortimento commerciale di foglietti e minifogli, presenti Carabinieri e Aquileia, altissimo valore sia di catalogo che di facciale. [65] P. Catalogo

450 euro

**LOTTO 1505**

VATICANO - 1994/2013 - Collezione/accumulazione, massimo 4 per tipo, quelli in Lire trasformati al cambio in Euro, presenti anche i minifogli. Molti non conteggiati (interi postali, emissioni congiunte ben presenti, ecc.). Valore facciale oltre 1180,00 EUR. P. Catalogo

250 euro

**LOTTO 1506**

1945 - Venezia Giulia e Trieste A, splendida collezione usata comprensiva di tutti i servizi, conservata su fogli Mari. Alcuni annulli, presumibilmente originali, sono da verificare, Insieme di difficile reperibilità. Catalogo oltre 8000 euro. P. Catalogo 8000

750 euro

**LOTTO 1507**

1918 - Interessante accumulazione dell'area italiana comprensiva di Colonie, Occupazioni, Repubblica sociale e Regno. Meritevole di attento esame. P. Catalogo

200 euro

**LOTTO 1508**

1893/1945 - COLONIE ITALIANE - Collezione su Marini (Em. Gen., AOI, Eritrea, Libia, Somalia) e fogli similmarini autoconfezionati e comunque come nuovi per gli altri paesi, non presente l'EGEO, tutti di ottima qualità e con gomma integra. Notati: Em. Gen. 50° Eritreo, AOI Pittorica, Giri Coloniali Milizia III, Eritrea: Floreale, 20 cent. verde Michetti blocco di 19 ben centrato (catalogo 7.000,00 EUR ++ non calcolato), ordinaria sovrastampata 1928/29, Roma Mogadiscio; Libia: Pittorica 1921, V Fiera; Oltre Giuba: I serie e Giubileo 1 Lira dentellato 13,5, Segnatasse per Vaglia; Saseno: completa; Somalia: Pittorica dentellata 12 mancante dei primi 3 valori, Duca degli Abruzzi; Tripolitania: Roma-Mogadiscio. Splendido insieme d'occasione per chi intendesse iniziare questo nuovo settore dell'area italiana, con cartella e custodia. Alcuni non calcolati nella valutazione di catalogo che comunque si riferisce a edizioni di qualche anno fa. P. Catalogo 63850

3750 euro

**LOTTO 1509**

1918/2024 - AUSTRIA - Classificatore Universal con accurato assortimento di francobolli, foglietti, minifogli e libretti, con un altissimo valore di catalogo. [14] ^ P. Catalogo

700 euro

**LOTTO 1510**

Accumulazione EUROPA - 2020/2025, Accumulazione di francobolli moderni e modernissimi, fino al 2025! Ottimo anche per rivenditore, prezzi di dettaglio oltre 3.000,00 EUR e altissimo valore facciale. [78] P. Catalogo

100 euro

**LOTTO 1511**

1914 - Svizzera Specializzazioni, interessante insieme di oltre 150 varietà : tête-bêche, interspazi di gruppo e accoppiamenti. Insieme misto di nuovi ed usati, ottimo per lo specialista. P. Catalogo

100 euro

**LOTTO 1512**

1861/1963 - GRECIA - Collezione su album KK grande a fondo nero, ottima qualità media, presenti oltre 75 esemplari dei "Mercurio" non dentellati con alcuni non comuni, oltre mille francobolli, notati alcuni esemplari con gomma integra (tipo i due alti valori delle serie "Dinastie"), insieme d'occasione, anche per rivenditore. P. Catalogo

175 euro

**LOTTO 1513**

BELGIO - 1938/2022 - Foglietti, minifogli e libretti, assortimento commerciale, altissimo valore di catalogo e di facciole, prevalentemente degli ultimi anni, perciò più prezioso. [47] P. Catalogo

250 euro

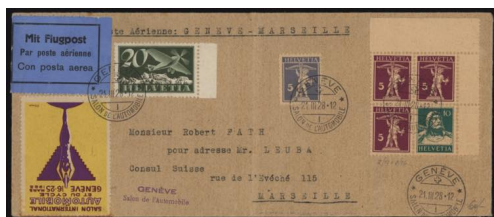
**LOTTO 1514**

1916 - Svizzera, interessante insieme di oltre 160 oggetti di storia postale con interessanti presenze. P. Catalogo

130 euro

**LOTTO 1515**

1850 - Austria, interessante insieme dal I periodo fino al 1950 per la maggioranza usati, sicuramente meritevole di attento esame. P. Catalogo

150 euro

**LOTTO 1516**

1851 - Germania, splendido insieme dagli Antichi Stati fino al periodo della Germania Federale, montato su due album artigianali. Occasione sia per il rivenditore che per il collezionista. P. Catalogo

300 euro

**LOTTO 1517**

1840 - Gran Bretagna, straordinario insieme dal 1840 in poi conservato su piccolo album artigianale e di qualità mista. Notati 4 Penny Black e numerosi altri francobolli di pregio, valore di catalogo altissimo. Occasione imperdibile. P. Catalogo

500 euro

**LOTTO 1518**

1997 - Svizzera, splendida collezione di buste FDC dal 1997 al 2020 conservata in due scatole e suddivisa per annate, presenti anche molti BF. Valore di catalogo per i francobolli usati sciolti è oltre 2500 euro, affare irripetibile. P. Catalogo

500 euro

**LOTTO 1519**

NAZIONI UNITE (ONU) e ALTRI - Assortimento di foglietti e minifogli, alto valore di facciale, con presenze anche fino al 2020, perlopiù ONU, presenti anche Austria, Francia, Irlanda, Russia, Ungheria, Giappone, Israele. [85] P. Catalogo

130 euro

**LOTTO 1520**

RUSSIA - Cartellina con fogli e minifogli moderni, alto valore di catalogo, notato MF di 20 del n° 2321 (Fiera di Riccione) e foglio intero di 50 non dentellato n° 2585/6. [82A] P. Catalogo

150 euro

**LOTTO 1521**

RUSSIA/UNIONE SOVIETICA - 1900/1965 - Assortimento commerciale con qualche buona presenza, pochi usati, alto valore di catalogo. [67] P. Catalogo

450 euro

**LOTTO 1522**

UNGHERIA - 1918/2022 - Assortimento di francobolli e foglietti, perlopiù dell'ultimo periodo, qualche presenza interessante, alto valore di catalogo. [64] P. Catalogo

250 euro



LOTTO 1523

PAESI VARI - Lotto di foglietti e minifogli europei. [82B] P. Catalogo

150 euro



LOTTO 1524

1945 - Svizzera, splendida collezione dal 1945 al 2001 comprensiva di servizi, BF, MF e libretti, conservata su tre album Marini. Altissimo valore di catalogo, facciale dal 1960 in poi oltre 1.150Fr, occasione imperdibile. P. Catalogo

1000 euro



LOTTO 1525

1860 - Malta, splendida collezione dal 1860 al 1950, ottima, tutti i francobolli nuovi con gomma integra o con gomma originale. Occasione! P. Catalogo 6335

600 euro



LOTTO 1526

1850 - AUSTRIA - Interessante selezione di 77 esemplari sciolti usati in territori "Italiani", Cormons, Dignano, Fiume, Fondo, Gorizia, Gradisca, Grado, Parenzo, Lussino, Monfalcone, Montenero, Montona, Mori, Nabresina, Parenzo, Pirano, Pisino, Pola, Ragusa, Riva, Romans, Rovereto, Rovigno, Sebenico, Spalato, Tione, Trento, Trieste, Visinada e Zara, inoltre altri 35 francobolli con annulli molto vari ed inusuali. P. Catalogo

200 euro

**LOTTO 1527**

1851/2022 - BELGIO - Importante assortimento commerciale di francobolli, montato su classificatore Universal, con prezzo di catalogo elevato. [15] ^ P. Catalogo

250 euro

**LOTTO 1528**

1862/2024 - SPAGNA - Classificatore Universal con ricco assortimento di francobolli. Elevato valore di catalogo. [22] ^ P. Catalogo

350 euro

**LOTTO 1529**

1910/2022 - NORVEGIA - Ricco assortimento commerciale di francobolli, foglietti, minifogli e libretti, montato su classificatore Universal, con prezzo di catalogo molto elevato. [33] ^ P. Catalogo

350 euro

**LOTTO 1530**

1912/2022 - GIBILTERRA - Classificatore Universal contenente una pregevole selezione di francobolli, foglietti, minifogli e libretti, con valore di catalogo di particolare rilievo. [19] ^ P. Catalogo

200 euro

**LOTTO 1531**

1914/2021 - ALBANIA - Classificatore Universal contenente una selezione di francobolli, foglietti, minifogli e libretti, con valore di catalogo di particolare rilievo. [18] ^ P. Catalogo

200 euro

**LOTTO 1532**

1914/2022 - JUGOSLAVIA, Grandiosa accumulazione (massimo 3 per tipo) con interessanti presenze, enorme valore di catalogo, in prevalenza degli ultimi anni, per cui più prezioso, presenti i paesi che esistevano prima dello Stato e dopo lo sfaldamento dello stesso. Ottimo anche per rivenditore. [48] P. Catalogo

180 euro

**LOTTO 1533**

1915/2021 - BULGARIA - Classificatore Universal completo di ampio assortimento di francobolli, foglietti, minifogli e libretti, con alto valore di catalogo. [46]^ P. Catalogo

150 euro

**LOTTO 1534**

1918/1992 - CECOSLOVACCHIA - Selezione commerciale di francobolli, foglietti e minifogli, accuratamente montata su classificatore Universal, di alto valore di catalogo. [45] ^ P. Catalogo

250 euro

**LOTTO 1535**

1927/2022 - OLANDA - Classificatore Universal con accurato assortimento di francobolli, foglietti, minifogli e libretti, con un notevole valore di catalogo. [39] ^ P. Catalogo

180 euro

**LOTTO 1536**

1932/2022 - SVEZIA - Francobolli, foglietti e libretti, assortimento commerciale montato su classificatore Universal. [35]^ P. Catalogo

100 euro

**LOTTO 1537**

1960/2022 - FRANCIA - Ampio assortimento di francobolli, comprendente foglietti, minifogli e libretti, ordinatamente montato. [76] ^ P. Catalogo

70 euro

**LOTTO 1538**

1969/2022 - GUERNSEY E JERSEY - Classificatore Universal con assortimento di francobolli, foglietti, minifogli e libretti. Altissimo valore di catalogo. [56] ^ P. Catalogo

450 euro

**LOTTO 1539**

1980/2022 - AZZORRE E MADEIRA - Francobolli, foglietti e libretti, assortimento commerciale montato su classificatore Universal. [27] ^ P. Catalogo

100 euro

**LOTTO 1540**

1985/2021 - RUSSIA - Francobolli, foglietti, minifogli e libretti prestige, assortimento commerciale montato su classificatore Universal, altissimo prezzo di catalogo. [62] ^ P. Catalogo

500 euro

**LOTTO 1541**

2019 - Annata praticamente completa montata su fogli SAFE con foglietti, minifogli e libretti (credo manchi solo quello di Norvegia), prezzo di grande occasione visto l'alto costo originale e di nominale: valore servizio novità 3.650,00 Euro!! P. Catalogo

825 euro

**LOTTO 1542**

2020 - Le antiche vie della Posta - Emissione praticamente completa con foglietti montata su album SAFE e la maggioranza dei libretti, presenti: i BF alternati di Romania, il BF di Lettonia (a tiratura ridotta), il carnet Prestige di Olanda, qualche emissione doppia non calcolata, come anche alcuni esemplari provenienti da BF non previsti dal "giro". Prezzo da "servizio novità" 697,15 EUR. Abbiamo in assortimento tutti i francobolli, foglietti, libretti e minifogli fino al 2019 a ottimi prezzi, inviare mancoliste e vi stupiremo. P. Catalogo

200 euro

**LOTTO 1543**

2003 - MONACO - Splendida collezione dal 2003 al 2021 montata su tre album Marini, presenti i servizi, MF e BF, notati alcuni BF speciali senza dentellatura. Stima calcolata sulla base del facciale di 1.640 euro. Occasione sia per il collezionista che per il commerciante, altissimo valore di catalogo. P. Catalogo

700 euro

**LOTTO 1544**

2017/2021 - ONU - Collezione dei minifogli di grande formato dei tre uffici, buon valore di catalogo, facciale 325,30 tra Dollari, Euro e Franchi svizzeri. P. Catalogo

100 euro

**LOTTO 1545**

1910/1958 - SVIZZERA - Collezione lusso con annulli originali, montata su bellissimo album a fondo nero, posta ordinaria praticamente completa senza la serie "Pace" (catalogo 2.150,00 EUR), servizi n° 78/180 + 181/404 (Catalogo 4.000,00 EUR), Telegrafo n° 13/19 (Catalogo 240,00 EUR), totale catalogo 6.400,00 EUR. P. Catalogo 6400

600 euro

**LOTTO 1546**

1873/1989 - U.S.A. - Interessante e consistente assortimento commerciale di francobolli, foglietti, minifogli e libretti. Montato su due classificatori Universal, ad altissimo valore di catalogo. [12/13] ^ P. Catalogo

1300 euro

**LOTTO 1547**

1950/1960 - SOMALIA AFIS - Collezione completa montata su album GBE Bolaffi con cartella e custodia, n° 1/72 + A 1/56 + BF 2 + E 1/4 + PP 1/9 + Sx 1/6, ottima qualità. P. Catalogo 2500

150 euro

**LOTTO 1548**

PALESTINA - 1900/1947 - Eccezionale insieme proveniente dalla famosa collezione dell'avvocato Segre, composto da 87 oggetti postali della Palestina, assemblata in oltre 30 anni di ricerche, presenti affrancature del Levante di inizio '900: austroungarico, britannico, francese, italiano, ottomano, russo, tedesco; mandato britannico del periodo 1918/1939, con alcune interessantissime lettere affrancate del periodo "Interim" 1939/46, presenti alcune lettere successive alla nascita dello Stato d'Israele non considerate. Sono presenti alcuni prezzi di acquisto in lire alle varie aste filateliche tra il 1965 ed il 1998 con il cartoncino relativo, anche di base di partenza di 200.000 e 300.000 lire cadauna, prezzo di vera occasione (prezzo base meno di 12,00 EUR cadauna!), anche per rivenditore. Molte firmate Sorani e altri noti periti. Irripetibile. Con uno studio degli annulli di Gerusalemme negli anni ma presenti anche Tel Aviv, Jaffo, Caifa o Haifa con grande varietà di destinazioni. Prezzi di dettaglio oltre 2500,00 EUR. P. Catalogo

**LOTTO 1549**

COLONIE FRANCESI - Volume da "G" a "N", ampio assortimento. [51] P. Catalogo

400 euro

**LOTTO 1550**

COLONIE FRANCESI 1930/2020, Volume da Nuova Caledonia a Wallis e Fortuna, DOM TOM, ampio assortimento. [52] P. Catalogo

200 euro

**LOTTO 1551**

COLONIE FRANCESI - Volume da AFARS a Gibuti, ampio assortimento. [49] P. Catalogo

250 euro

**LOTTO 1552**

COLONIE FRANCESI - 1930/2020 - Assortimento commerciale da Oubangui a Viet Nam, alto valore di catalogo. [66] P. Catalogo

150 euro

**LOTTO 1553**

USA - 1945/1998, Collezione praticamente completa con alcune presenze anche fino al 2003, in evidenza le ordinarie n° 817/43 (facciale 9\$, catalogo 230,00EUR) e 1048/67 (facciale anch'essa 9\$), con minifogli e multivalori e provenienze di libretti (coppie, non dentellati da uno o più lati, ecc. ecc.), facciale oltre 1190.00 \$, alto valore di catalogo, occasione anche per rivenditore, il tutto montato su 6 album Bolaffi come nuovi con cartelle e custodie. P. Catalogo

625 euro

**LOTTO 1554**

CINA - 1912/1970 - Insieme montato su piccolo album KK, presenti anche francobolli dell'occupazione tedesca e francese. P. Catalogo

60 euro

LOTTO 1555

1921 - Francia - Marianne L'Engagée, locandina numerata (tiratura 20000 esemplari) e datata 23.09.1921 dell'effigie di Marianne L'Engagée, realizzata su carta gommata. Comprende una quartina dei francobolli originali emessi per l'occasione. Facciale oltre 28EUR. P. Catalogo

15 euro



LOTTO 1556

1923 - Danzica e Impero Tedesco + Francia, piccolo insieme di francobolli usati con annulli originali. P. Catalogo

10 euro



LOTTO 1557

1998 - Australia, emissione commemorativa su PNC (Postal Numismatic Cover) del 200° anniversario della scoperta dello Stretto di Bass. P. Catalogo

1 euro

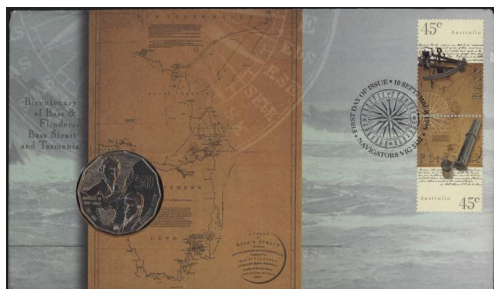



LOTTO 1558

1994 - Paesi Bassi lettera in ECU, n° 1. Sbarco sulla Luna. P. Catalogo

1 euro

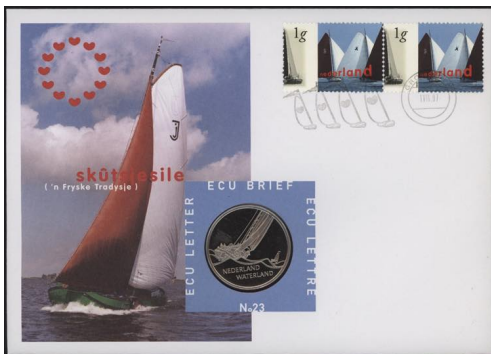

LOTTO 1559

1997 - Paesi Bassi lettera in ECU, n° 23. Waterland Skûtsjesile. P. Catalogo

1 euro



LOTTO 1560

1998 - Paesi Bassi lettera in ECU, n° 31. Maurits Cornelius Escher. P. Catalogo

1 euro

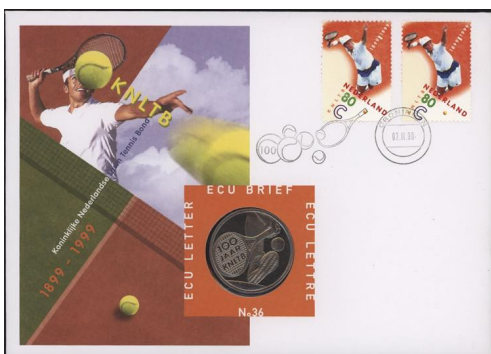

LOTTO 1561

1999 - Paesi Bassi lettera in ECU, n° 36. 100 anni di KNLTB. P. Catalogo

1 euro

**LOTTO 1562**

1999 - Paesi Bassi lettera in ECU, n° 39. Personaggi dei cartoni animati di Tintin. P. Catalogo

1 euro

**LOTTO 1563**

1999 - Paesi Bassi lettera in ECU, n° 41. Punti salienti del 20° secolo, contributo allo spazio. P. Catalogo

1 euro

**LOTTO 1564**

1947 - Cinquantenario Radio - PA n° 136, foglio doppio del 6 lire con 10 interspazi. P. Catalogo

10 euro

**LOTTO 1565**

1997 - Stati Uniti - American Aircraft, un foglietto. P. Catalogo

5 euro

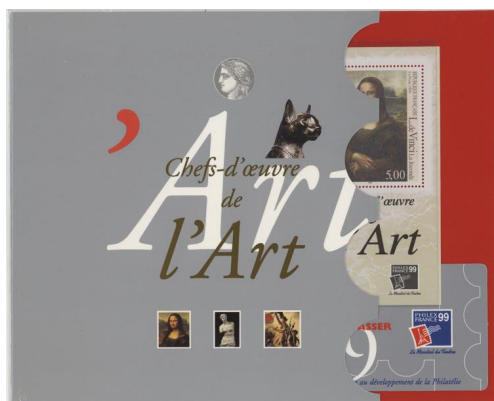
**LOTTO 1566**

1999 - Francia - Capolavori dell'Arte, foglietto emesso in occasione della Esposizione mondiale di filatelia di Parigi. P. Catalogo

10 euro

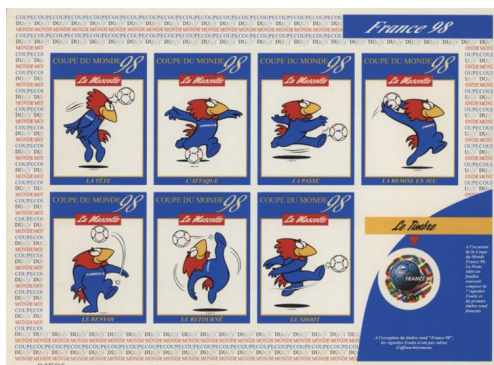
**LOTTO 1567**

1998 - Francia - Coppa del Mondo di Calcio, un foglietto. P. Catalogo

1 euro

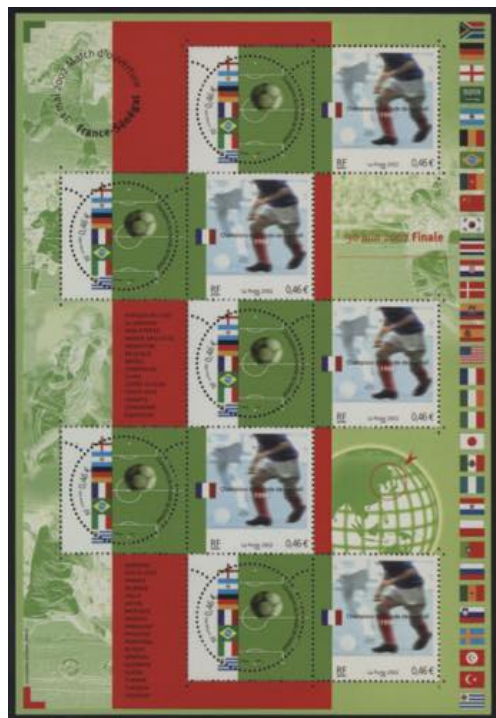
**LOTTO 1568**

2002 - Francia - Mondiali di calcio, un foglietto. P. Catalogo

4 euro

**LOTTO 1569**

2006 - Francia - Le opere di Mozart, 6 foglietti souvenir. P. Catalogo

10 euro

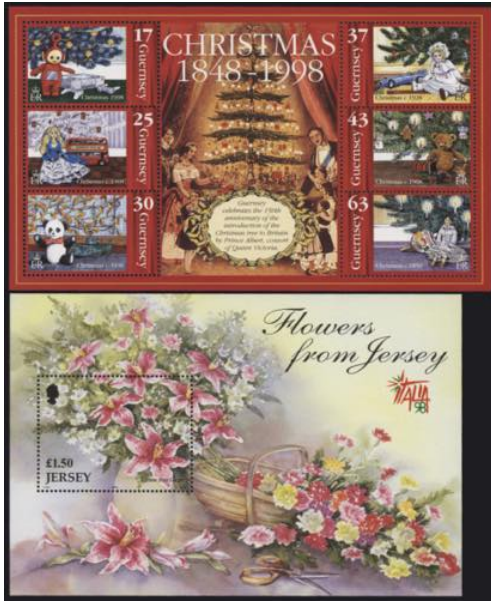
**LOTTO 1570**

1998 - Guernsey e Jersey - Natale e Fiori, due foglietti. P. Catalogo

5 euro

**LOTTO 1571**

2001- Francia - San Valentino, un foglietto. P. Catalogo

2 euro

**LOTTO 1572**

2002 - Francia - Un secolo di vita quotidiana, un foglietto. P. Catalogo

1 euro

**LOTTO 1573**

2009 - Francia - Shanghai 1932, 12 foglietti souvenir. P. Catalogo

10 euro

**LOTTO 1574**

2002 - Spagna - Giochi Equestri Mondiali di Jerez, un foglietto. P. Catalogo

1 euro

**LOTTO 1575**

2009 - Gibilterra - Our Lady of Europe, emissione congiunta con Vaticano, 6 foglietti, valore facciale £30. P. Catalogo

10 euro

**LOTTO 1576**

1995 - Gibilterra - Centenario del Cinema, un foglietto. P. Catalogo

1 euro

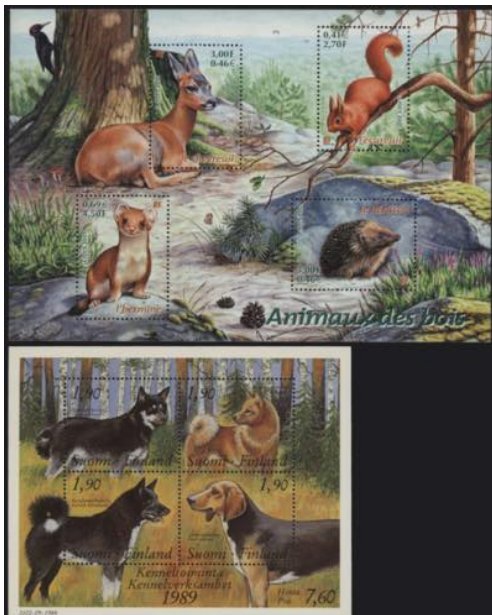
**LOTTO 1577**

1989-2001 - Francia e Finlandia - Due foglietti a tema animali, nuovi con gomma integra. P. Catalogo

5 euro

LOTTO 1578

2001 - Gran Bretagna - Sorrisi Smilers, BF n° 15 P. Catalogo

10 euro

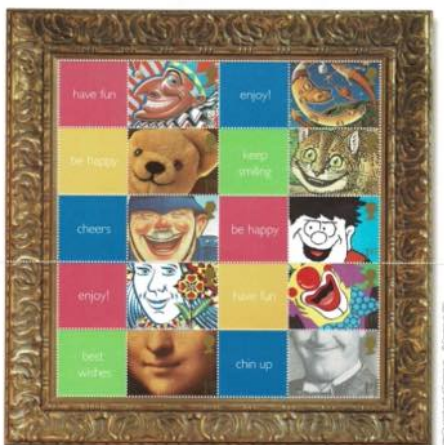

Smilers

**LOTTO 1579**

2002 - Spagna - Esposizione Mondiale di Filatelia di Salamanca, minifoglio con le emissioni dell'anno. P. Catalogo

5 euro

**LOTTO 1580**

2008 - Germania - Durer e Raffaello, due minifogli emessi per Natale 2008. P. Catalogo

10 euro



**LOTTO 1581**

1999 - Francia - Coppa del Mondo di Rugby - minifoglio. P. Catalogo

5 euro

**LOTTO 1582**

2001 - Francia - Gaston Lagaffe, libretto con supplemento in favore della Croce Rossa. P. Catalogo

1 euro

**LOTTO 1583**

2009 - Francia - Flora delle regioni del nord, libretto completo da 12 francobolli. P. Catalogo

1 euro

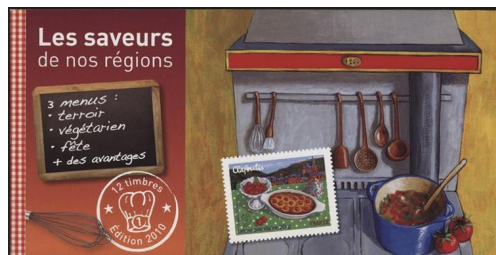
**LOTTO 1584**

2010 - Francia - Cucina regionale. libretto completo. P. Catalogo

1 euro

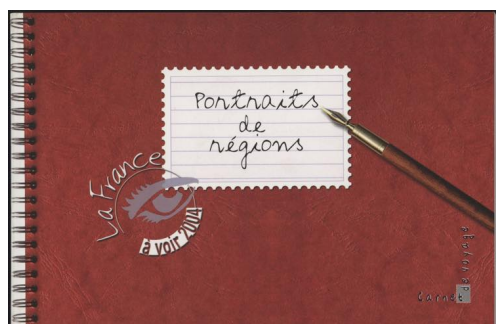
**LOTTO 1585**

2004 - Francia - Portraits de régions, libretto souvenir da 10 francobolli. P. Catalogo

10 euro

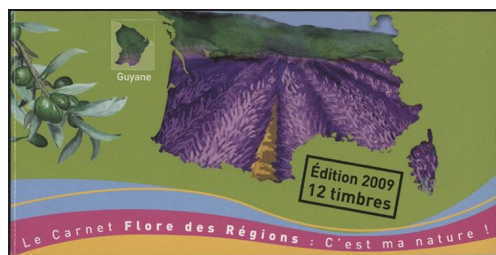
**LOTTO 1586**

2009 - Francia - Flora delle regioni del sud, libretto completo. P. Catalogo

1 euro

**LOTTO 1587**

1998 - Francia - Campionato del Mondo di calcio, 15 prove di stampa. P.
 Catalogo

10 euro

**LOTTO 1588**

1998 - Francia - Campionato del Mondo di Calcio - 14 prove di stampa. P.
 Catalogo

10 euro

Via Torino, 160, Roma, 00184, Italy
+39 06.4743574
Fax +39 06.4743574
info@filateliafischer.it