

Handwritten text, likely a letter or postcard, with a circular postmark dated 4-APR 16. The text is partially obscured by a stamp and other markings.

4-APR 16
 1916

Goldener Stern

Mindest Erlös 3 Pf.



Wohlfahrts-Karte
 des „Reichsverband zur Unterstützung
 deutscher Veteranen E.V.“
 für Kriegsteilnehmer des Heeres und der Marine

18. 12. 15

Vor-
 geschriebener
 Preis
 10 Pfennig

Handwritten message on the left side of the card:
 Die herzlichsten
 Grüße aus dem
 Schützengraben sendet
 euch Albert. Ich
 wünsche euch recht
 frohliche Weihnachten
 nebst großer Gesundheit

Handwritten address on the right side of the card:
 Familie
 Carl Feig
 Mandelbach
 Post Aillenberg

N S Dřeladovac, Cutano.

My dear Mr. Sechen, I am very glad to hear from you and hope you are well. I am well at present and hope these few lines will find you the same. I have not much news to write at present. I am still in the same place and hope to stay there for some time longer. I have not much news to write at present. I am still in the same place and hope to stay there for some time longer.

Yours truly,
N. S. Dřeladovac

Prague 1877

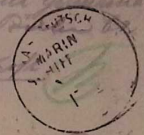

Warszawa, dnia 15 marca 1877 r.
Złaz, ulica Mariacka 15
Miejski urząd pocztowy

Warszawa, dnia 15 marca 1877 r.
Złaz, ulica Mariacka 15
Miejski urząd pocztowy

Dear Mr. Sechen,
I am very glad to hear from you and hope you are well. I am well at present and hope these few lines will find you the same. I have not much news to write at present. I am still in the same place and hope to stay there for some time longer. I have not much news to write at present. I am still in the same place and hope to stay there for some time longer.

Yours truly,
N. S. Dřeladovac

Prague 1877

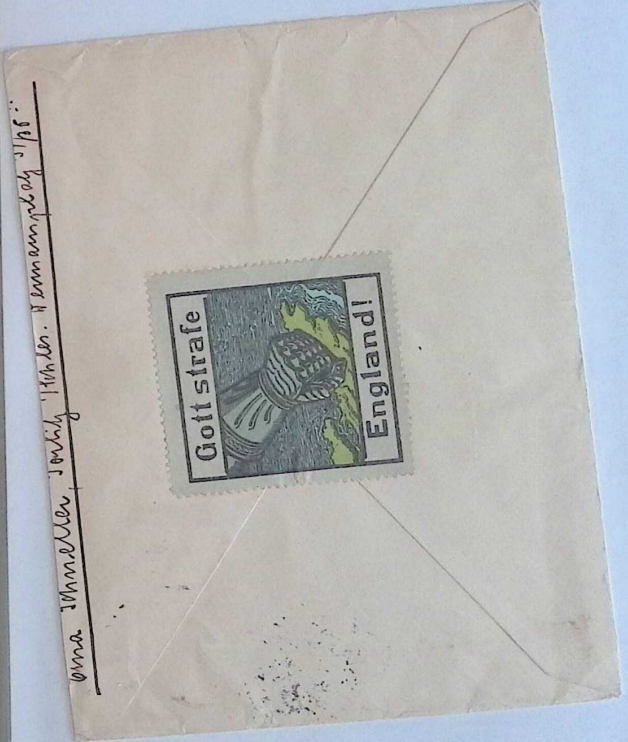

anna Thammelen, Leipzig, 11/1877



Ofterschild-umrandete Grenzmaße in einem kaiserlichen Lager.

19

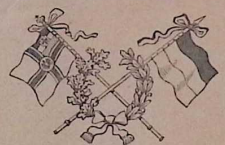

Feldpostkarte



Wohner: Dienstgrad *Wafz*
Name *Ch. Bauer*

An *Spencer*
Leipzig
Wippenbeek

Regiment *3. W. G. Reg.*
Batterie *1. B.*
Kompanie *1.*

in *Gaisersdorf*
Post Kirchhof b. Salsburg
Ulm-Präfektur

Feldpostkarte



Wohner: *Spencer*
Dienstgrad *Wafz*
Name *Ch. Bauer*

Ka *Familie*
Waller
Abgabestation
in *Wippenbeek*
Leipzig

Wohnung
(Straße und Hausnummer)

19

Am 6. Nov. 1916
 Mein geliebtes Liebling!
 Ich bin in einem so
 herrlichen Ort angekommen
 Ich habe mich so sehr
 über das Leben in der
 Stadt mit. Ich bin so
 glücklich und in einem
 so schönen Ort angekommen
 Mein Liebling!
 Liebe Grüße von
 Deiner
 Jaretschik
 Schiffbaustr. 4.
 1016

Poststempel: BERLIN NO. 10, 17768-9V, 9.11.16

Feldpostkarte

20

BERLIN NO. 10
 16.9.15-10.11.16
 18

in
 Meta Fortkamp
 Brebber
 in
 74 Wanders. G. Bremen
 Deutschland

Postfach: 1016
 Name: Meta Fortkamp
 Dienstort: 74 Wanders. G. Bremen
 Besondere Formateinheiten
 anmerken, die bei der
 Einlieferung der
 Karte zu berücksichtigen
 sind.



Feldpost
 Poststempel
 10. 239
 Vorder II. Postfach, Elm, Alameda St.
 16. 9. 15. 10. 11. 16.
 18
 1016
 Meta Fortkamp
 Brebber
 in
 74 Wanders. G. Bremen
 Deutschland

Mein Liebling!
 Ich bin in einem so
 herrlichen Ort angekommen
 Ich habe mich so sehr
 über das Leben in der
 Stadt mit. Ich bin so
 glücklich und in einem
 so schönen Ort angekommen
 Mein Liebling!
 Liebe Grüße von
 Deiner
 Jaretschik
 Schiffbaustr. 4.
 1016

Seldpostkarte

21a

27.9.16 9:10 V
1. U. Reserve Div.

Stammort: *Wien*
 Dienstort: *...*
 Dienstort: *...*
 Dienstort: *...*
 Dienstort: *...*

Adressat: *Herrn Major
Wiedersheim Nr. 96
in Zell, L. Reserve Div.
Lsg. Oberbayern*

Wohnung:
(Straße und Hausnummer)

K. 29

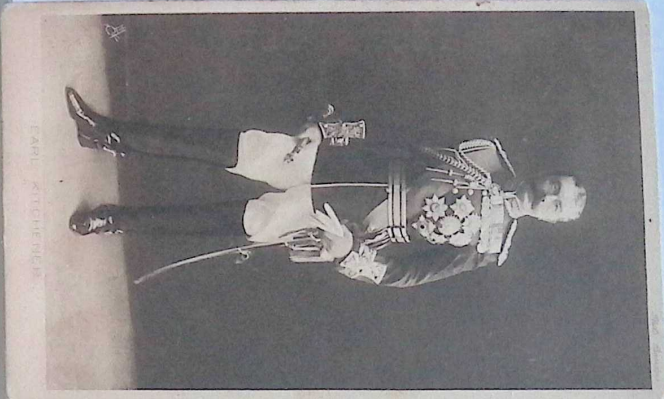

Kunstmühle Klagenfurt & Co., Metz

*Herrn Major
Wiedersheim
Nr. 96
in Zell, L. Reserve Div.
Lsg. Oberbayern*

Wien

*Charlottenburg
Wagnersgasse 9.*

Telegraph

Berlin, den 5. 7. 16.

Mein Lieber!

Ich hoffe sehr, dass du bald
nach Hause kommst. Ich bin sehr
dein, denn es ist mir sehr
lieb, wenn du bald wieder
zu mir kommst, ich hoffe sehr,
dass du bald wieder zu mir
kommst. Ich bin sehr dein,
dein
J. W. B. 119

Telepost 2
Telegraph
Oberclass

Postkarte

H. W. Meulen
 Emmy Rosselmann
 Barmer
 Stra. 64.

7. JUN. 1911
 BREMEN

Falt. =
 Postkarte

CELLE
 der
 19 4.16.10-1111
 11

Anton P. Bodens tal
 La par
 in Brelber
 Met vander Bremen

C 154

Brief-
 Stempel

11. Feldpostamt
 21. 6. 16. 8-9
 der
 21. Reserve

7. JUN. 1911
 5-6 nm.
 10

Feldpostbrief



Abtender: *Kornmann, Offizier*
 Name: *Kornmann, Offizier*
 Dienst: *Artillerie*
 Regt. Nr.: *12*
 Komp.: *1*
 Bataill.: *1*
 Abteil.: *1*
 Kreuzer:
 Krieger:
 Kreuze:

1. B.
Brandenburg. Artillerie-Regt.
1. Bataillon
1. Kompanie
1. Bataillon
Hannover
Go. Artillerie-Regt.

Feldpostbrief



2. B.
1. Bataillon
1. Kompanie
1. Bataillon
1. Kompanie
 Wohnung: *1. Kompanie*
 (Straße und Hausnummer)

157
 Dienstgrad: *1. B.*
 Name:
 Remeckorps:
 Division:
 Regt. Nr.:
 Kompanie:
 Bataillon:
 Eskadron:
 Kompanie:

Feldpostbrief

334
Kornmann

L. Schatz

Berlin 1130

Ankäuferbuchseite 9

Belondere Formidionen
 die
 Bedienung der Armeo od. die
 Eruppeninspektion anugeh.

Winkelpf.
Fortkamp

M. S. Land

Feldpostkarte

St. n.

Swain.
Meta Fortkamp
Brebbon.
in
H. Pseudorf. b. Bremen.
yr. Hannover.

10. 9. 15. 15.

DEP. 17. 8. 1915. 4. 4.

RESERVE-DIV.

Abf. Friedrich

Feldpostkarte

17. 8. 1915. 4. 4.

RESERVE-DIV.

Friedrich
Bäckerei
Neustadt 4/4.
h. / h. / h. / h. / h.

H 999 15

*Spandau Gruppe von der
militärischen Gruppe.
aus Spandau in die
Kriegsgefangenen in
Schlachtereien.*

Abf. Erster Dracht

18. 8. 1915.

W. G. Schlachtereien.

Feldpostkarte

Kriegsgefangenen
-97. 15. 2-3 N
VII. Armeezone

Herrn
Karl Goll
Metzgerei u. Wirtschaft
Ramstadt
Kreis Biedingen
Ober- u. H. Person

C. GOERKE, COLMAR
TELEGR.: GOERKE COLMAR ELSSASS
TELEPH. 531
POSTSCHECKKONTO KARLSRUHE 7140

POSTKARTE.

17. 8. 1915. 4. 4.

St. H. H. H. H.
H. H. H. H.
H. H. H. H.
Reinsburgstr. 46



An Familie 57
 Edward Klein
 Lärmsdorf
 Nordburg Nr. 64

Feldpostkarte



An
 Herrn
 Meta Fortkamp
 Preßler Str.
 III
 ...

96 Gebet: ...
 ...
 ...

10 Anzahl
 (Stempel des Empfängers)



Herrn Martha Wolf.

Luffenbasser 4
 ...
 ...
 ...

8616

Feldpost

11
 56
 REIMS Die Kathedrale. Das große schiff
 Die Kathedrale von Reims ist ein Wahrzeichen der Stadt. Sie wurde im 12. Jahrhundert erbaut und ist ein Meisterwerk der gotischen Architektur. Die Kathedrale ist ein Wahrzeichen der Stadt und ein wichtiges kulturelles Erbe. Sie ist ein Meisterwerk der gotischen Architektur und ein wichtiges kulturelles Erbe.

11
 56
 REIMS Die Kathedrale. Das große schiff

Die Kathedrale von Reims ist ein Wahrzeichen der Stadt. Sie wurde im 12. Jahrhundert erbaut und ist ein Meisterwerk der gotischen Architektur. Die Kathedrale ist ein Wahrzeichen der Stadt und ein wichtiges kulturelles Erbe. Sie ist ein Meisterwerk der gotischen Architektur und ein wichtiges kulturelles Erbe.

Die Kathedrale von Reims ist ein Wahrzeichen der Stadt. Sie wurde im 12. Jahrhundert erbaut und ist ein Meisterwerk der gotischen Architektur. Die Kathedrale ist ein Wahrzeichen der Stadt und ein wichtiges kulturelles Erbe. Sie ist ein Meisterwerk der gotischen Architektur und ein wichtiges kulturelles Erbe.

K.O. FELDP. 10
 97
 1891

Fräulein
 Liselotte Coemlin
 in Coblenz
 Prinzeß-Luisenweg 4

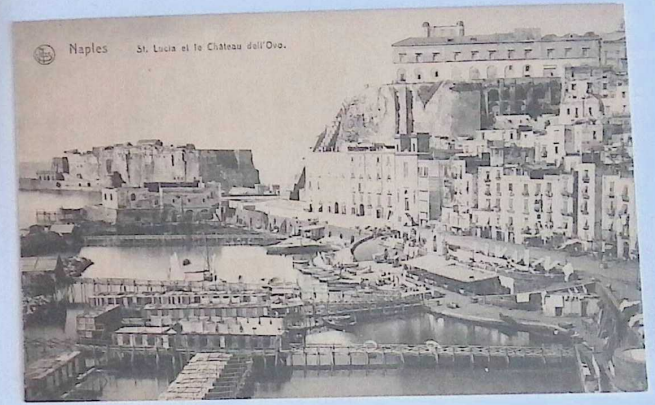

feldpost

Fern
 Wilhelm Neubach h. Ohson.
 Bentelsbach
 1/2 Spornsdorf. (Wirtshg.)

RES-FELD-ANG. A. 04
 L. MUN-KOL

DEUTSCHE FELDP. 10
 18 FEB 17

Feldpost

S. B.
 5. Zug Res. Fa. A.

An den
 Verlagsbuchhandlung
 Philipp Reclam jun.
 Leipzig
 Empire 22

feldpost
 B
 -1.3.17.8-9V

Inolinn. d. 11. 9. 1915.

Sehr geehrte Frau
ich habe Sie sehr lieb und
hoffe Sie sind alle gesund
und glücklich. Ich habe
auch sehr lieb Sie alle
und hoffe Sie sind alle
gesund und glücklich.
Ich habe Sie sehr lieb
und hoffe Sie sind alle
gesund und glücklich.
Ich habe Sie sehr lieb
und hoffe Sie sind alle
gesund und glücklich.
Ich habe Sie sehr lieb
und hoffe Sie sind alle
gesund und glücklich.

Feldpostkarte



An Herrn J. Lamm

in Jarmen J. Ojke

Kriegsheimat

Liebesheim
in Jarmen

Abfender:

(Name, Wohnort
u. Straße mit Nr.)

Postfachnummer

Feldpostkarte

Zu

Armeekorps

Division

Regiment Nr.

Battalion

Abteilung

Kompanie

Platz

Telefon

Besondere Formationen
(Kriegs, Sanität usw.)
Bei diesen ist die Nummer
oder die Stappenspezifikation
anzugeben.

Feldpost

Offz.-Aspir.-Komp.
F. R. D., 39. I.-D.



An

Friedrich
Ulrich Brinkmann

in

Kellhausstr. 54
in Kallungen 4. P.

Westfalen

Wohnung
Straße und Hausnummer.

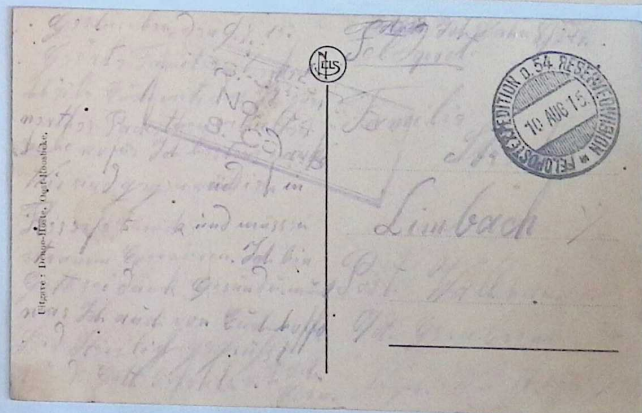
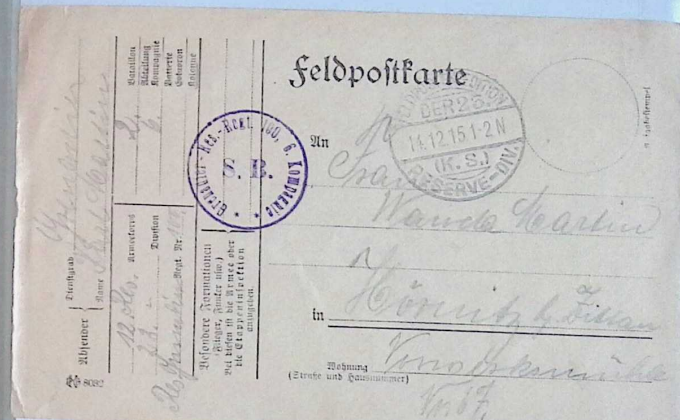
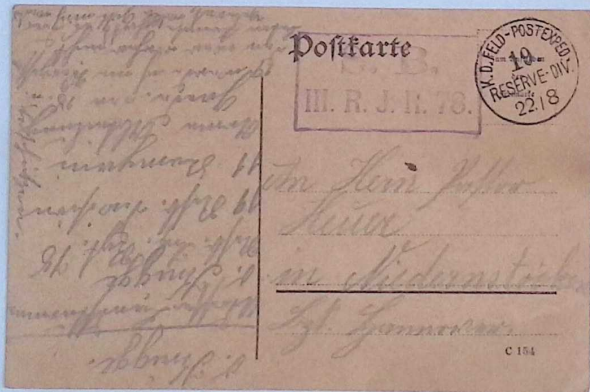

Freie



Dexter Liden
Langenburg
Winkelburg.

Nachdruck verboten

111

Feldpostkarte

Frankfurt a. M. 28.5.15

Linn
Linn
Sommerau
Post Reberdorf
Mühl Zethen.

FELDPOSTEN-REGL. DER F. 26.5.15.3.4. N. (K. S.) UNF. DV. Nr. 82

144

Feldpostkarte

Postfach 144

Städtische Vermittlung: (Wohnung & Logis, Nr. 200)

Postfach 144

Katzenbuch

29.15.4.511

29.3.1914

144

in

Frankfurt a. M.
Linn 24

Feldpostkarte



C. G. G.

Abgänger:
Odeslatel:
Nachwahr:
Посылающий:
Mittente:
Postilleit:
Kauflist:
Presentator

Feldpostkorrespondenzkarte.

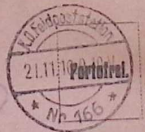

Wohlg. Herrn
Karl Lutzer
Kornenkun
Lebzeltung
Pieder
Gemeinsh

Feldpostkarte.



Herrn Herrn
Meta Fortkamp
in Brecker
Pflaundershof, G. Bremen
am Kaya

[Faint handwritten text, possibly a letter or message, written in cursive script.]

Feldpost
S. E.
5. Pi. R. 31.
Krieger Schill
Postamt
Krieger Schill
16.



Nr. 2040.



im Reich am 19. V. 18.

Liebe Elisabeth!

Frage Dir für Geburtstagschenke
 ein großes neues Karten
 Deck einsteuern. Kammer
 mit dem besten Willen nicht
 ohne schreiben, Du kümmer
 Euch wohl alle drucken, das
 nach so einem Lurus sehr
 große Berichte zu erledigen
 sind. Mit besten Gruss und Fröhlichkeit
 Pfingsten, Dein
 Schwaiger Max.

Verkauft von J. C. F. Pichlerhahn in Wien, H. G. H. H. H.

Feld-
 Postkarte



Frau

Elisabeth Herrmann

Breslau - N. O.

Lausitzerstr. 28^{III}

23 850

SOENNECKEN 1505
 dokumententent

W. L. Schramm - Breslau sein Stat des A. O. K. S.



Breslau

Acad

Lausitzerstr. Pauline Scherer



Breslau

Sächsisches Postamt

Feldpostbrief



Feldpostadresse des Absenders:
Res.-Art.-Mun.-Kol. 39
Deutsche Feldpost Nr. 11

An
Ul. Beklinger
Freiburg i. Br.
Goethestr. 23.
Wohnung
Grosse und Kleine Str.



Den im Felde stehenden Truppen gewidmet von C.F. Lehardt. Carton-u. Papierfabrik, Cressen-Mulde i. Sa.

Absender:
Komp. Eskadr. Batterie
Reg. Nr. 111
Div. 23. Armeekorps.

Feldpostbrief!

Abl.: Oberleutnant Jandke
Führer Kraftwagenschutz 4. Armeekorps
Oberkommando 4.
Tel. 2. Quart. im Vorfeld

V. G. G.
Herrn Anton Frick
Ul. Beklinger
Freiburg i. Br.
Goethestr. 23.



Ul. Beklinger
Goethestr. 23.
Vord. 11

Feldpostkarte.



Absender:
Name: A. Beklinger
Wohnort: Freiburg
Telefon: 111
Reg. Nr.: 23
Abgabeort: Freiburg
Abgabedatum: 11. Mai 1915
Abgabezeit: 11.00

An
Herrn
Pastor Herr

iii
Kiedersbach
Hoye
Kannover
Wohnung
Straßen- und Hausnummer

©Us. Army, 1918
 Landsturm Inf. Batl. Mittelfranken
 Kassenverwaltung
 Feldpoststation 403

Feldpostkarte

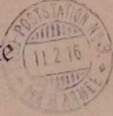

Dank an Annelay von
 H. & v. Seidel'scher Infanterieregiment
 Südbach i. Oberpfalz

postamtstempel

Bureau Photo, 42 rue de Cour Nove Dame, Toulouse.



An
 Herta Schöne
 Rönigstein i. Ob.
 Juhl Rönigstein

Am 1. 3. 1918
 Ich habe heute
 ein paar Briefe
 geschrieben
 die ich dir
 schicken möchte
 aber leider
 habe ich keine
 Gelegenheit
 gefunden sie
 zu verschicken
 Ich hoffe sie
 werden dir
 gefallen
 Liebe Grüße
 Peter Hübner



Mein lieber
 Herta
 Ich habe heute
 ein paar Briefe
 geschrieben
 die ich dir
 schicken möchte
 aber leider
 habe ich keine
 Gelegenheit
 gefunden sie
 zu verschicken
 Ich hoffe sie
 werden dir
 gefallen
 Liebe Grüße
 Peter Hübner

Haringspost
 abg. 7.1. über dem
 jehonchi
 2.1.18. Harings



Jaan
 Joh. Lindlar
 Menlon Eng. f. d. h.
 Sigeb.

Feldpost.



Fam falls am 28.2.1918
Lieber Rind!
Gefallen Grüns/za uns
freundl. Glund postet
Wie dein Mutter.

Karl Schöwe

Rönigstein.
Feld Rönigstein

Jahn R. Schöwe
1. Kautschg. Kp.



Feldpostkarte



Im Vorfeld der Front
Bundschuh
Lüpfen
28.2.18/19

Wohnung
(Straße und Hausnummer)

Mein lieber Großvater
Die letzten Wochen sind für mich
sehr schwer gewesen. Ich habe
mich sehr bemüht, die Arbeit zu
bestimmen, die ich für mich
bestimmen kann. Ich habe mich
sehr bemüht, die Arbeit zu
bestimmen, die ich für mich
bestimmen kann. Ich habe mich
sehr bemüht, die Arbeit zu
bestimmen, die ich für mich
bestimmen kann.



Deutsche Feldpost

Kurt Kühne
Hann. 4/6. 28.
12/9. ~~Freitag~~
Glagau

Mit Gott durch Kampf zum Sieg!



Feldpostkarte



Carl W. Hechel

Abtender: Carl Folkers
X Armee Korps 5 Komp.
599 Division Eskadr.
Inf. Regt Nr. 74 Batterie
II. Bataillon Kompanie

Seelze 1116
bei Hannover

Verein für Fremdenverkehr in Chemnitz e. V.
Geschäftsstelle Jakobikirchplatz 11, 113, F. 211, prechbr. 6314.

SEMMIT

13.11.1914

Strasse der Jungfernenstraße

6. pers.

In das Dänische Rote Kreuz.

Kopenhagen.



WIR WOLLEN SEIN EIN EINIG VOLK VON BRÜDERN
IN KEINER NOT UNS TRENNEN NOCH GEFAHR.

Selbstpost

Kolleg

Philipp Reclam jun.

Leipzig

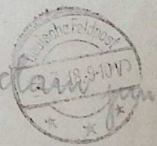

Diese Karte ist für den
 Gebrauch bestimmt und
 kann nicht für andere
 Zwecke verwendet werden.
 Die Rückseite ist für
 den Empfänger zu
 öffnen.

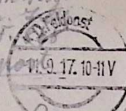
Ungerle North Bay
 4 Bayr. Armee
 1 Domy. D. F. 

Fel. Melanie Franone
 reichts.
 Fr. Frieda Schwandner
 Wkn.
Loisern
O. Osterreich

Meine Adresse ist:
 Uffz Zell
 87 Inf. Div. Feld. Art. Reg. 10.
 6. Bataillon II. MG

Feldpostkarte

Feldart. Regt.
 G. Bataillon
 Ausgabe-
 stempel

Herrn

Wilhelm Meyer



Langelohk Elmshorn

H. Landmann Neustrom
 Mein Mißt!
 Gucke vorbei





auf dem besten Weg
 mich dort man ab ihm ansetzt
 ich selber für mich Mißt! Ich
 was mit ihm Zug geht. Ich
 selbst behalt die Verantwortung
 Martha zugewandt. Die meinst
 Mißt! Ich
 Dein
 Karl

Dein
 Mattchen Nachmann
 Thielgart
 Linsenkstr. 7

Seldpostbrief

An

Leini

Jenny Bernabinger

in Gofa

Wohnung Gofa Langberg Str. 16
 Größe und Bestimmung





Exped.: }
Sender: }

Cie.: }
Coy.: }

camp: Munster 11. Westf.

corvé No.: }

Detacht. " }

Place réservée à l'autorité

militaire

Reponse bien laible



Kriegsgefangenensendung

Service des prisonniers de guerre
Service for prisoners of war

1918

1918

Rue:

Street:

Domicile:

at:

Departement

Arrondissement

Pays:

Country:

non occupé

Abender: }
Name: }

Heimatort:

Truppen:

Beauftragter:
Name:
Kommandant:
Abteilung:
Regiment:



Seldpostkarte

An

in

Wohnung:
Straße und Hausnummer:

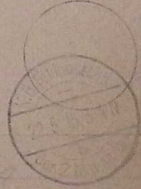

Abender

Exp. Kurt Mummengrub
Westphalieren 24.

Lehrer wurde ich auch nicht
muss ich nun wieder in
den Krieg was die geht
im Krieg gehen sind gehen
sind ich nicht gehen
sind auch gehen sind
sind gehen sind gehen
sind gehen sind gehen
sind gehen sind gehen

Feldpost



(Post. Ehren)

Lehrer Mummengrub
Westphalieren 24.
Lehrer wurde ich auch nicht
muss ich nun wieder in
den Krieg was die geht
im Krieg gehen sind gehen
sind ich nicht gehen
sind auch gehen sind
sind gehen sind gehen
sind gehen sind gehen
sind gehen sind gehen

Empfänger:
Name: *Ulrich Feise*

Postfach:
Nr. *38*

Ort:
H

Postamt:
4

Geplant am 15. 11. 14

Seldpostkarte



An
Herrn
W. Feise

in
Hamburg
Reinholdstr. 14

Postamt:
Ort und Postnummer:
3 36 9 173

Feldpostkarte
S. B.
H. R. J. R.

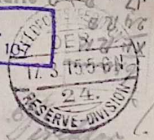

Janu. 1915
Holzhauser
Lwenkau 4 km
Brauerei d. G.

Janu. Postcard 16. 3. 15
Nachr. vom Vorkrieg!
Danke! Ihnen meine Postkarte
haben Sie dankend zu Folge für die
2 Postkarten, die ich Ihnen nach Hause
schickte. Ich bin sehr froh, dass
Sie sich für mich und meine Frau
interessieren und mir liebe Grüße
schicken. Ich bin sehr dankbar
für die Postkarte.
Grüßungen

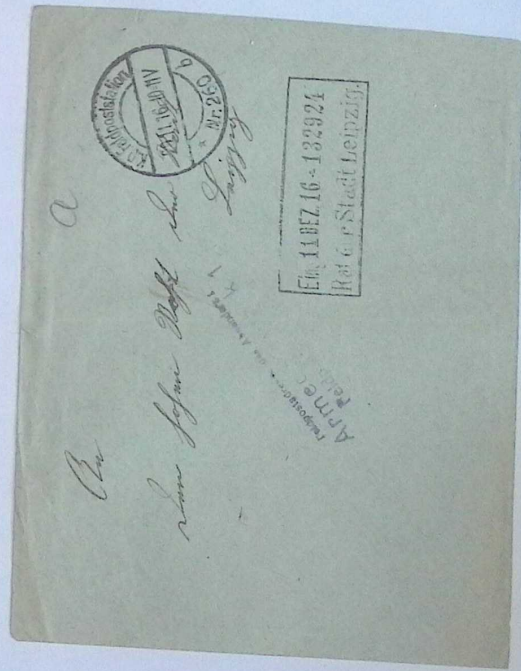

a

an

dem Herrn Post

Leipzig
Postamt
1188716-132921
Post für Stadt Leipzig

Belgien den 18. 9. 11.
Liebster Herr!

Ich habe die Nachricht empfangen, dass Sie sich in London befinden. Ich hoffe, Sie werden sich dort wohl befinden und hoffe, Sie werden bald wieder nach Hause kommen. Ich werde Sie bald wieder besuchen. Ich werde Sie bald wieder besuchen. Ich werde Sie bald wieder besuchen.

Belgien den 18. 9. 11.
Liebster Herr!

Ich habe die Nachricht empfangen, dass Sie sich in London befinden. Ich hoffe, Sie werden sich dort wohl befinden und hoffe, Sie werden bald wieder nach Hause kommen. Ich werde Sie bald wieder besuchen. Ich werde Sie bald wieder besuchen. Ich werde Sie bald wieder besuchen.

18. 9. 11.
Belgien

17. 9. 11.
Belgien

17. 9. 11.
Belgien

17. 9. 11.
Belgien



Belgien den 18. 9. 11.
Liebster Herr!

Ich habe die Nachricht empfangen, dass Sie sich in London befinden. Ich hoffe, Sie werden sich dort wohl befinden und hoffe, Sie werden bald wieder nach Hause kommen. Ich werde Sie bald wieder besuchen. Ich werde Sie bald wieder besuchen. Ich werde Sie bald wieder besuchen.

Belgien den 18. 9. 11.
Liebster Herr!

Ich habe die Nachricht empfangen, dass Sie sich in London befinden. Ich hoffe, Sie werden sich dort wohl befinden und hoffe, Sie werden bald wieder nach Hause kommen. Ich werde Sie bald wieder besuchen. Ich werde Sie bald wieder besuchen. Ich werde Sie bald wieder besuchen.



Selbstbrief

An Redaktion der
„Griechen Zeitung“

Armeekorps
Division
Regiment Nr.

Situation
Stellung
Kompanie
Batterie
Einfach
Kolonne

Belgien den 18. 9. 11.
Liebster Herr!

Ich habe die Nachricht empfangen, dass Sie sich in London befinden. Ich hoffe, Sie werden sich dort wohl befinden und hoffe, Sie werden bald wieder nach Hause kommen. Ich werde Sie bald wieder besuchen. Ich werde Sie bald wieder besuchen. Ich werde Sie bald wieder besuchen.



Belgien den 18. 9. 11.
Liebster Herr!

Ich habe die Nachricht empfangen, dass Sie sich in London befinden. Ich hoffe, Sie werden sich dort wohl befinden und hoffe, Sie werden bald wieder nach Hause kommen. Ich werde Sie bald wieder besuchen. Ich werde Sie bald wieder besuchen. Ich werde Sie bald wieder besuchen.

Belgien den 18. 9. 11.
Liebster Herr!

Ich habe die Nachricht empfangen, dass Sie sich in London befinden. Ich hoffe, Sie werden sich dort wohl befinden und hoffe, Sie werden bald wieder nach Hause kommen. Ich werde Sie bald wieder besuchen. Ich werde Sie bald wieder besuchen. Ich werde Sie bald wieder besuchen.

Belgien den 18. 9. 11.
Liebster Herr!

Ich habe die Nachricht empfangen, dass Sie sich in London befinden. Ich hoffe, Sie werden sich dort wohl befinden und hoffe, Sie werden bald wieder nach Hause kommen. Ich werde Sie bald wieder besuchen. Ich werde Sie bald wieder besuchen. Ich werde Sie bald wieder besuchen.

J JOIRE
BANQUE FONDS PUBLICS
LILLE

Feldpost



An den
Herrn Langensmüller
de Socié'té française de Banque
& de Escompte
Bank - Abteilung
Paris

Paris, d. 17 Mars
1897. 2. 87 Feldpost. 103.

K 13

Zu senden: {
Brief
(Geldpostkarte System muss nach Art vom Empfänger annehmen
(Anweisung aufhaken))
Schrift. Nr.
Squadron
(Abteilung)
Kompanie
(Zug)
Zelle
Schein
Auf 10 Scheine mit
Scheidungs- Unterschrift und Unterschrift des
Besenders, für einen Wertsummen-
betrag annehmen, nicht annehmbar.)
Deutsche Feldpost Nr. 576

Feldpostkarte

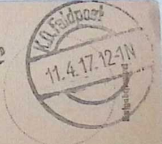

Wuppertal
Herrn Post
Post-Departement
Wuppertal

Wuppertal - A. 17. 17. 17
S. B. No. 416

S. B. No.

Wuppertal 416

Feld Postkarte



Im Felde 1/5 17
Liebe Schwestern!
jagliche Grüße sendet
die Frau der Mutter
Ihre Schwester Emil
mit einem auf gut aus
auf mich und alle von euch
Ihr alle gesund sind. Wie geht
es euch alle? Auf meine
grüßen die Mutter, die Schwester
Viel Spaß
Viel Spaß
Viel Spaß

Frau
Marie Schmidt

Lorenz O. d. Loh
(Wuppertal)

Die Mutter, die Schwester, die Schwester - 1/5 17

Handwritten letter on aged paper. Top right: *Sittlich*.
 Top left: *Handwritten address*.
 Middle: *Handwritten text*.
 Bottom left: *Handwritten text*.
 Bottom right: *Handwritten text*.
 Stamps: **14 APR 17** (circular postmark), **Brief-Stempel** (purple rectangular stamp with 'KOMPAGNIE' and 'HEFT N. 128').
 No. 218 Verlag Fritz Kuntz, Saarland.

Seldpostbrief
 In *Handwritten name*
Handwritten address
 Wohnort: *Handwritten location*
 No. 218



Feldpost.
 An
Frau Bürgermeister Eigen
 Vorsitzende des Vaterländischen Frauenvereins
Hattingen-Ruhr.
 No 783





Essen -
Inster.

Feldpostkarte
An Herrn
Friedr. Sommer
in Blankenstein
Hillerhofstr. 2
Post
Karte



Welt-Post
Familie
Herrn H. Engelhardt
Hinterhofstr. / Eberhardstr.
Kampfenlinie

Am 11. März
Mein lieber Herr!
Bei mir alle wohl!
Eure h. h. h.
H. H.



Nr. 48. Postamt: 1. Bismarck, Metz, Gisors. 8
Gefährliche Originalpostkarte



„Noch nie ward Deutschland überwunden,
Noch niemals, wenn es einzig war!“ ++

Feldpostkarte

An Herrn Sommer

in Blankenstein

Postamt Blankenstein

31.1.18.12-14 Nr. 2
35. Reserve

Wohnort: Dienstgrad Leutnant
Name Engelhardt

Regiment 1. Infanterie-Regiment Bataillon 1.
Abteilung 1. Kompanie 1.
Regt. Nr. 1. Batterie 1.
Eskadron 1.
Kolonie 1.

Besondere Formationen: Flieger, Saniter usw.

(Bei Adressen in die Kreise oder die Übergangsstellen ansetzen)

M. 21, Fortkamp, Id. 17.
L. 54, 1. 1. 1915, 1. 1. 1915.

Empfänger: Weiblich Männlich

Bezeichnung: Brief Postkarte Telegramm Sonstige

Bestimmungsort: Bestimmter Ort Bestimmter Ort und Person Bestimmter Ort und Person (nur für die Empfängerin)

Bestimmungsort: Bestimmter Ort Bestimmter Ort und Person Bestimmter Ort und Person (nur für die Empfängerin)

Bestimmungsort: Bestimmter Ort Bestimmter Ort und Person Bestimmter Ort und Person (nur für die Empfängerin)

Feldpostkarte

Am
Juni



Meta Fortkamp
in Brebber

im Osendorf l. g. Bremen
Wohnung
(Straße und Hausnummer)
v. Hannover (Hauptquartier)

fr. Feldpost

Frau
Meta Fortkamp
Brebber

im Osendorf l. g. Bremen

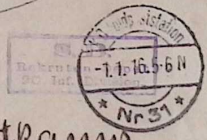

Feldpostkarte

Am Juni



Am Osendorf l. g. Bremen
Wohnung
(Straße und Hausnummer)
v. Hannover (Hauptquartier)

Baudirektion 19
der
Baudirektion XII,

Wurtemberg

Abfender: Dienstgrad Name

Adresszeile
Dienstort

Regt. Nr.



Wohnung
(Straße und Hausnummer)

Seldpostkarte

An

Herrn Stoll



Abfender:

Dienstgrad

Name

Regiment
Bataillon
Kompanie
Zug
Erfahrung
Rohname

Armeekorps
Division
Stärke

Regiment Nr.

Beizentrale Poststellen
Bei Stellen in der Offene
Poststelle
Inhaltlich angeben.

An

Herrn Stoll

An

Wohnung
(Straße und Hausnummer)



Feldpost (151)
 an
 Frau *Lehmann*
Winn
Heckingen - Lubr

KD Feldpostamt
 -1.12.15 4-5 N
 Z. Armenkongress

Empfänger
 von
 dingelegt am *12.8.15*
 6 Markt St. Dt.
 Name, Dienstort und
 Dienstort des Absenders
 (nicht notwendig)
 KÖNIGLICH PREUSSISCHE
 KASSEFÜHRUNG UND
 FELDPOSTAMT
 7.
 ARMEE-CPS
 12 8

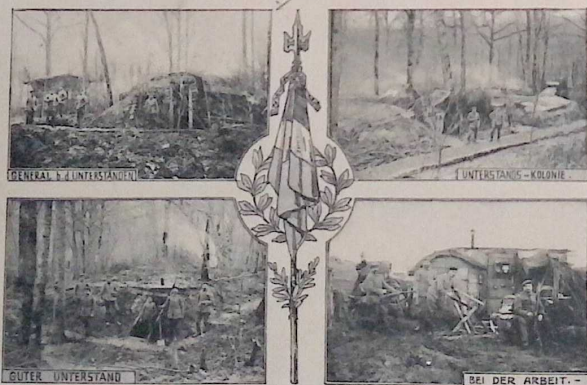

W. H. v. ...

Feldpostkarte

KAD 1918
- 19.15.89
des
Reservekorps

in
Meta, Fortkamp
Brehler
in
Hiltenhof by Bremen
Deutschland

Ph 321



Ab. ...

Feldpost

K.O. FELDP. ST. AMT
DE
X.
RESERVEKORPS
28. 8 B

Franklin
Gute Arbeit
Cöln hinterthal
Hans ...

Ph 321

Feldpost

K.O. ST. AMT
DE
X.
RESERVEKORPS
28. 8 B

Handwritten text in German script, including names like 'Franklin', 'Gute Arbeit', and 'Cöln hinterthal'.

Nr. 203



Feldpostkarte



*Gen. v. d. G. v. Friedland
Kgl. Preuss. Kav. 1. B. 1. B. 1. B.
Luisenpark
4900 m. h. 1875*

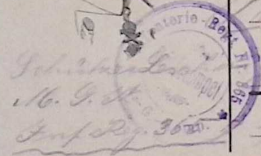

Absender

*Gen. v. d. G. v. Friedland
Kgl. Preuss. Kav. 1. B. 1. B. 1. B.
Luisenpark
4900 m. h. 1875*



*Gen. v. d. G. v. Friedland
Kgl. Preuss. Kav. 1. B. 1. B. 1. B.
Luisenpark
4900 m. h. 1875*

Nr. 3

*Gen. v. d. G. v. Friedland
Kgl. Preuss. Kav. 1. B. 1. B. 1. B.
Luisenpark
4900 m. h. 1875*

Feldpost

S. B.
Kgl. Preuss. Minen-
Werfer-Komp. 38



*Gen. v. d. G. v. Friedland
Kgl. Preuss. Kav. 1. B. 1. B. 1. B.
Luisenpark
4900 m. h. 1875*

*Gen. v. d. G. v. Friedland
Kgl. Preuss. Kav. 1. B. 1. B. 1. B.
Luisenpark
4900 m. h. 1875*

Feldpostkarte

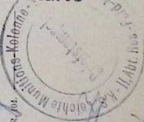

*Gen. v. d. G. v. Friedland
Kgl. Preuss. Kav. 1. B. 1. B. 1. B.
Luisenpark
4900 m. h. 1875*

Feldpost
 Rot 121
 Von Schütze
 Friedrich Wagner
 zur Zeit im Lazarett
 Zifferstrasse
 Würzburg
 17. 10. 14.

Der Herr Herrmann!
 Wenn Sie mich
 mir lieber als
 Sie sind
 Sie sind
 Sie sind

17. 10. 14.



Kaiser Wilhelm II im Felde

Feldpost 2. Bayer. Armee-
 125.
 17. 10. 14.

Frau
 Frau
 Frau

17. 10. 14.



Der Glaube sei dein
 Segel, die Hoffnung
 dein Magnet.
 Die Liebe deine
 Regel, dein Anker
 das Gebet.

Und in des Schiffes
 Mitte steh Christi
 Kreuz als Mast.
 Das halt in Lob
 und Bitte bei jedem
 Sturm umfasst.



Seldpostbrief

An
Colmer P.P.A. Schrift und
(Ela.) J. P. A. zu best. d. d.
Herrn Rich.



Gaundorf.

Schallstadt

Groß. Luchen.



in
Deutung
Straße und Hausnummer

Personen: Pariser Tor

Handwritten text on the left side of the postcard, including names and addresses.

Feldpostkarte

An
Antonia



Paul Dross
in Granderhude
post Trittau
in Holstein



Seldpostbrief

An
P. G. Gern

Küchmeister d. d. Kais. Kasernen

in
Küstlog. Seb.-Arb.-Reg. 17 24.

Deutung
(Straße und Hausnummer)

9. (F) Batterie



Ein. Bull. von München 29-27. Dresden, Sept. 11. No. 11

Handwritten text on the right side of the postcard, including names and addresses.

Seldpostbrief

An

Frl. G. p. A. Franzen
Friedrich Brand
Lohn 4. M.
Martha's Brand



Wohnung (Straße und Quartiername)

(12. 14)

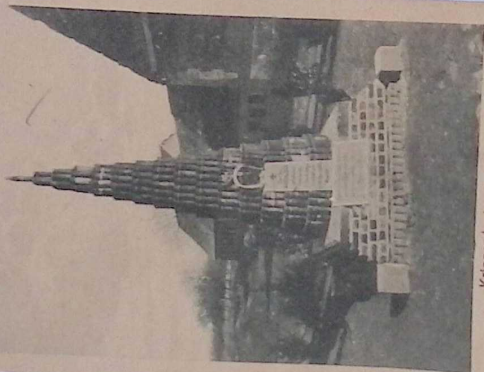

Kriegedenkmal bei Avricourt
Erbaut vom Reichs-Verband der Soldaten zum Andenken an die Gefallenen des 9. Res.-Armeekorps



Abfuder: Eisenbahn Straße

Die militärische Expedition, gegen welche diese Karte zugewandt ist, ist im Anhang

angegeben.

Expeditio Germanica (Kolonien, Afrika, Türkei etc.)

Regt. Nr.

Regiment
Abteilung
Kompanie
Batterie
Bataillon

L. HASSAUS
FELDBATTALION
REGIMENT
Nr. 27. ORAN

Die Postnummer darf bei Expeditionen und bei Geruchstoffen für einen Teil der Expedition nicht angegeben werden.

Quartier: Feldpost Nr.

Feldpostkarte

Zufahrtstempel

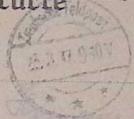

Frl. G. p. A. Franzen
Friedrich Brand
Lohn 4. M.
Martha's Brand

H. P. Pappenberg
Belgrad 17. 11. 14 Feldpost

1) Lieber Vater
 Ich bin sehr erfreut
 über den Brief den Sie
 mir geschickt haben.
 Ich hoffe Sie sind
 wohl. Ich habe
 auch keine Neuigkeiten
 zu schreiben. Ich
 bin immer noch
 in Belgrad. Ich
 werde Sie bald
 wieder sehen.
 Ich liebe Sie
 sehr.
 Ihr Sohn
 H. P. Pappenberg

Belgrad
 21. 6. 17. 5-6 N

Frankfurt
 Mainweg 3
 Deutschland



CHAUSSURES "INCROYABLE"
 4, Avenue des Ternes, 4 - PARIS

Correspondance
 Tous les pays étrangers n'acceptent pas la
 correspondance au recto se renseigner à la Poste

Carte Postale
 Adresse + 3 172 9-10 V

Ube Knaack
 Berlin No 18
 In Frankfurt No 22

Belgrad 17. 11. 14
 21. 6. 17. 5-6 N

Frankfurt
 Mainweg 3
 Deutschland

H. P. Pappenheim, 11. 11. 1914, Feldpost

Belgrad 11. 11. 1914, Feldpost

11. Liebe Mutter!
Erfahren vom 1. 11. 1914
in der Stadt
Belgrad. Wie glücklich
sind wir alle
über die Nachricht
dass Sie sich
auf dem Wege
nach Hause befinden
und hoffentlich
bald wieder
zu Hause sein
werden. Ich
hoffe sehr,
dass Sie
sich bald
wieder
zu Hause
finden
werden.
Ich liebe
Sie sehr
und hoffe,
dass Sie
sich bald
wieder
zu Hause
finden
werden.



Herrn
H. Pappenheim
Münchener Str. 3
Frankfurt am Main
Deutschland



Carte postale
CHAUSSURES "INCROYABLE"
4, Avenue des Ternes, 4 - PARIS
Tous les pays, envoi en recommandé par le
correspondant au prix supplémentaire de la Poste

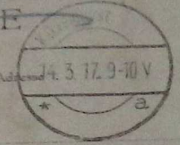

Ure Anaak
Berlin No 18
In Frankfurt No 77

Handwritten text on the back of the postcard, including a circular postmark from Frankfurt dated 27.2.17.9/10V and a circular stamp from the Reich Post Office.

Seldpostbrief

Zu

Zum

Franz Kriebel

in

Posen 85

Bittenstraße 32

Wohnung

(Straße und Hausnummer)

(12.11)

66



Pöblyost.

S. B.



Famille

Justus Spielhof

Gartenstraße 11, Wetzlar

Herrn Spielhof

Handwritten text in German script, likely a letter or postcard message, mentioning dates and names.

Postkarte with handwritten address: 'Famille P. Kiefern', 'Frankfurt/Main', 'Königsplatz 35'. Includes a circular postmark from 'POSTSTADT RAGER' dated '17.1.16.5-67' and 'WOLSTENBURG'.

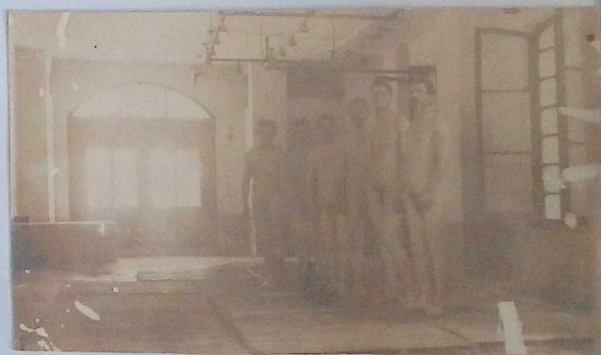

Lieber Onkel!
 Gestern waren wir wieder
 in Gefecht 10 Meilen von
 uns flog ein Granat
 ein und tötete 2 Mann,
 4 Mann sind schwer
 verwundet 2 Mann sind
 verulst. Geißt viel mehr
 In die besten Gräber
 der Erde von Mutter
 Liebe
 Nr. 43

Feldpostkarte 39
 HELFUNG DER DIVISION
 DES
 28. 2. 155-6 N
 GRENZKOMMANDOS
 DER 11. ARMEE
 Kurt Loschner
 in
 Ober-Weischütz 4.
 Bataillon

Lieber Onkel!
 Gestern waren wir wieder
 in Gefecht 10 Meilen von
 uns flog ein Granat
 ein und tötete 2 Mann,
 4 Mann sind schwer
 verwundet 2 Mann sind
 verulst. Geißt viel mehr
 In die besten Gräber
 der Erde von Mutter
 Liebe
 Nr. 43

Feldpostkarte
 HELFUNG DER DIVISION
 DES
 25. DIVISION
 11/3
 Herrn
 Theodor Ulrich
 Reichelsheim
 (bei Linsdorf)



Feldpostbrief
 HELFUNG DER DIVISION
 DES
 25. DIVISION
 11/3
 Herrn
 Adolf Hartmann
 Hannover
 Gg. Hagelienstr. 21.

Sold. Brief POSTALE
 P.B. 15 I.N.C.

POSTKAART

Adresse du destinataire

K.D. FELD-POSTERED
 30.
 INF. DIV.
 1912

Mein lieber Elter!

Die Briefe sind mir sehr willkommen
 und ich habe sie mit Freude
 gelesen. Ich bin sehr froh
 zu hören dass Sie sich
 wohl befinden. Ich hoffe
 Sie werden bald wieder
 nach Hause kommen.
 Ich liebe Sie sehr
 und hoffe Sie bald
 wieder zu sehen.
 Ihr
 Sohn
 Walter

Urn
 Berlin W. 30
 Lindenbuckstrasse 48

17317A

K.D. FELD-POSTERED
 30.
 INF. DIV.
 1912

Brief-Stampel

George Müller, Braxelles, 40, rue des Colonies.

Seldpostkarte

K.D. FELD-POSTERED
 18.
 RES-DIVISION
 * 19.3 a

Zusteller: Name

Feldpostadresse
 Name des Abnehmers
 Res. Inf. Div. 184, 5. Komp
 Feldpost. 18, Res. Div.

Empfänger
 Name
 Wohnort
 in
 Wohnung
 (Straße und Hausnummer)

Empfänger: Name

in
 Wohnung

APART-POSTKARTE

K.D. FELD-POSTERED
 30.
 INFANT-DIV.
 * 41 a

Empfänger: Name

Wohnort

in

Wohnung

Phosphor-Papier, Lit. no. 44 Corp. Selt-Postkarte, Trossart.

feldpost

FELD-POSTSTATION 144
DER
6. A.R.E.E.
21 2

am 17. 3 1916

*Luba Müller
Vain Müller*

*Woldemar Schöwe
Königsstein
Jubiläum*

KÖNIGL. RES.-FELD-POSTKARTE
RESERVE-DIVISION

K. D. FELD-POSTKARTE
9.
RES.-DIV.
264

*Luba Schupke
Wien für den Lauf
Aufgepostet am 17. 3 1916
für den Postboten
Herrn Oberst Müller
Königsstein
Königsstein
Königsstein*

*Königsstein
IX. Bataillon
IX. Bataillon
Königsstein*

Seldpostkarte

in
4. Batterie
Res.-F.-A.-R. 19

K. D. FELD-POSTKARTE
19.
RESERVE-DIV.
231 3

Zuständiger: Herr

Postamt

Postfach

Postfach

Postfach

Postfach

Postfach

Postfach

Postfach

Postfach

Postfach

Postfach

Wohnung
(Straße und Hausnummer)



Nun wollen wir sie verdreschen!

Absender:

Komp. Ekkard-Batterie

Reg. Nr.

Div. Nr. Armee-Korps

Den im Felde stehenden Truppen gewidmet von C.F. Leonhardt, Carton u. Papierfabrik, Grossen-Mulau i. Sa.

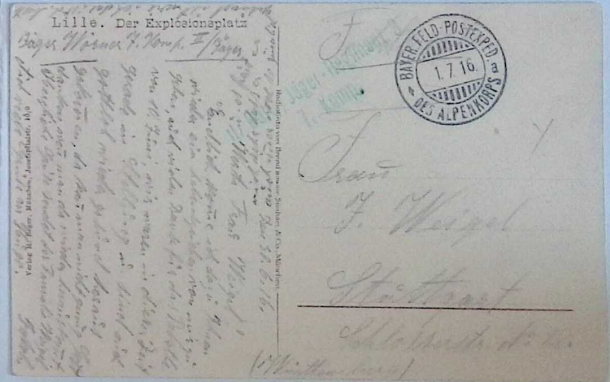
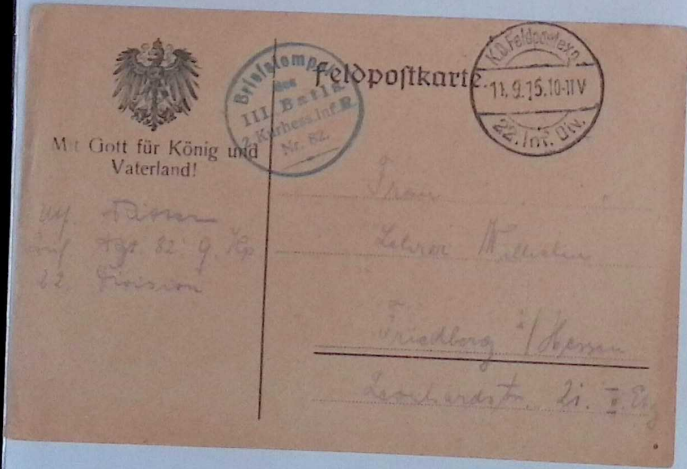

Gefangene Franzosen werden abgetüht.

Empfänger: *Lehrer Schul*
 Same Post. *Post*

Wohnort: *W. Bay. Schul*
 i. d. *Post*

Postamt: *Post*

Seldpostkarte. B.
 in *Bay. 6. Post. Ad. No. 11*
 an *E. v. Seid'loch*
Frankfurt

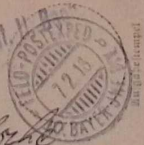

in *Subbach*
Post
 Wohnung
 (Straße und Hausnummer.)

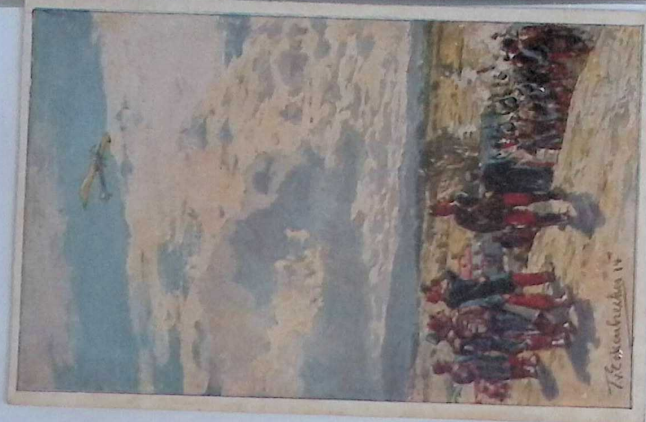

Die Volksschule im Wörzenseite, Sommer 1868

Handwritten letter text, partially obscured by a stamp and other markings.

GOBURG
 25 10 33 10-11
 * 2 c
Postkarte
Rotte Fahn
Bad Teibling
Willingerstr. 328

Frau
Alice Sch...
Hamburg
Hedenkompany

KAIS. DEUTSCH.
 MARINE
 SCHIFFSPOST
 No 24
 12 10
 75

Carte Postale

Correspondance

Wiederholung der Briefe, die ich Ihnen geschrieben habe, sind mir sehr lieb, da sie mir zeigen, dass Sie mich nicht vergessen haben. Ich hoffe, dass Sie bald wieder schreiben werden. Ich bin sehr dankbar für die Briefe, die ich von Ihnen erhalten habe. Ich bin sehr dankbar für die Briefe, die ich von Ihnen erhalten habe.

Wiederholung, dass 5. 2. 1915

277

Frau Marie Schmeißer

Niederjoch i/Bohe

Novelstr. 32 p/4

Kaiserliche Marine
 K.D. F. 101
 -5 2 15 10 11 V
 Adresse
 Mar.-Sap.-Komp.
 2. Marine-Brig.

Die Zeit, Sonntag 4. Aug. 1915
 10. Aug. 1915
 24/1915

DRESKRANKENST.
Carte Postale.
 ROESELAERE

Correspondance
 Adresse

37
 Mein Lieber Freund!
 Ich habe heute
 wieder einen Brief
 von Ihnen erhalten.
 Ich bin immer
 auf dem Postweg
 und lagere mich
 sehr in Hoffen.

den
 J. Lindemann
 Thaus Lindemann
 Chemnitz
 Sabaustr. 17

47.152.3M
 des K. V. I.
 des K. V. I.

Stellt uns Siegen!



zeichnet
Kriegsanleihe

POSTKARTE

WITTE
 DRINGSPLA
 38 53
 WITTELASER

An - 102 III
 Friedrichshagen, Nummer 72
 Frankfurt - a. M.

1. 12. 14

Absender:
 Für H. A. Kottow
 Rosenlagerstr. 104
 Bamberg
 Parade 1
 20 40
 Lila Blau
 Mein Brief vom 8. 12. 14
 ist es oft schon
 bewilligt worden sein,
 hoffentlich ist es auch
 nunmehr bald, sood
 anfordern kann.

Feldpostamt
 12 15 5 6 N
 2 C

Familie
 Ernst Kottow
 Kottow & Kottow
 Postamt

1. 12. 14
 1. 12. 14 8 9 N
 1. 12. 14 8 9 N
 1. 12. 14 8 9 N

Lina Kottow
 in Bamberg
 & Kottow
 in Bamberg

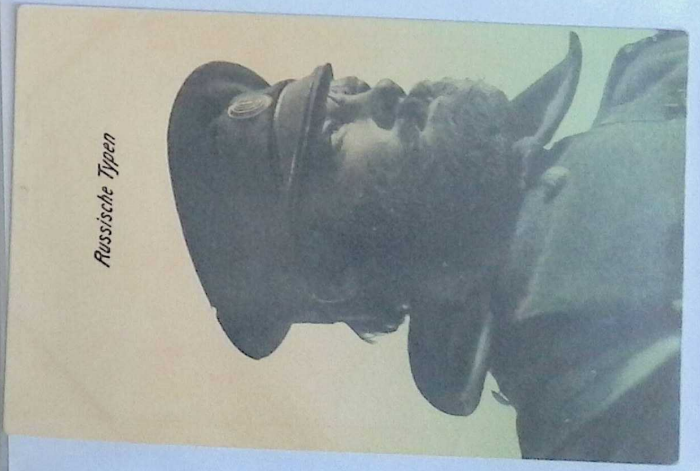

Russische Typen

Musikalisch-Literarische Anstalt
 15111 954
 Leipzig
 1871
 Müller-Schweitzerhof.
 Hamburgs Berg. Regt. No. 105.
 B. Berg.
 L. Gold.

Feldpost
 KÖLNPOST
 19 3. 124 124
 Hermann
 L. Berg
 Müller-Schweitzerhof
 Hamburg
 B. S.
 * 2 Mark - neu - 1871

Feldpostkarte
 17.2.18.2-5 Nr. 17
 Fräulein
 Sima Tröllofs
 Leubendorf
 Post Ulmenhof, Post
 17.2.18.

III. Bataillon
 Soldatenbriefstempel
 Nr. 17

Mrs. Tröllofs Filialbank
 Sept. 27. 1879
 Dank für die
 Briefe
 die ich
 von
 Ihnen
 erhalten
 habe
 Ich
 hoffe
 Sie
 werden
 mir
 bald
 wieder
 schreiben
 Ich
 bin
 Ihre
 ergebene
 Tochter
 Maria
 Tröllofs

Feldpost
 Landst. Pkt. H. Claus
 1. Post. d. Res. Inf. Reg. 116
 u. Kamp. Stab 1
 Friedberg

N. O. D. A.
 K. M. P. S.
 (KORRESPONDENZ)

Feldpostkarte
 (Antwort)
 An
 Frau
 Meta Fortkamp
 in
 Wetzlar
 mit Arentorf
 No. 110/115
 Wohnung
 (Straße und Hausnummer)

114
 7 31
 110/115

CELLE
 1510.15.6-711
 11

Feldpost
 110/115
 Frau Meta Fortkamp
 Wetzlar
 mit Arentorf
 No. 110/115

Association Marine
 BRISTOL
 V. ENPEL
 ANNONCE
 des
 Associations
 de
 Mariniers

Verlag W. J. K. K.

Mr. Adl. Bomben
 12 Mr. Adl. M. J. J. J.
 Endemann

Feldpostkarte

(Rückantwort)



Hilf mir

Elmayer

Kalenbergs-Schule



Fröhliche Besere
 Fröhlich die die Fort die Kampf und Mut
 für den Deutschen Sieg und Sieg!
 Jüngster, dich, du bist der Held der
 Nation mit Gutes im Munde der Schlacht.
 Gutes sollen Fort, die Kraft man
 immer dich unterstützen mit Gutes nach.
 Fröhlich diese werden mit Gutes
 Fort zum Sieg der deutschen Völker:
 Menschen von um Gutes die Pflicht
 werden

1915, 1915



Ach, schönster Schatz, erlaub es mir.
 1. Ach, schönster Schatz, erlaub es mir.
 Ach, schönster Schatz, erlaub es mir.
 Ach, schönster Schatz, erlaub es mir.

Noch nie ward Deutschland überwunden,
 Noch niemals, wenn es einig war! ♦♦



Denkmal
 Name
 Regiment
 Division
 Regt. Nr.
 Besondere Formationen: Bataillon, Kompanie, etc.

(Bei diesen ist die Nummer oder die Stappennummer anzugeben)

Feldpostkarte

Von
 12. Juni 1915

an
 12. Juni 1915

(Bei diesen ist die Nummer oder die Stappennummer anzugeben)

1871. 1872. 1873. 1874. 1875. 1876. 1877. 1878. 1879. 1880. 1881. 1882. 1883. 1884. 1885. 1886. 1887. 1888. 1889. 1890. 1891. 1892. 1893. 1894. 1895. 1896. 1897. 1898. 1899. 1900. 1901. 1902. 1903. 1904. 1905. 1906. 1907. 1908. 1909. 1910. 1911. 1912. 1913. 1914. 1915. 1916. 1917. 1918. 1919. 1920. 1921. 1922. 1923. 1924. 1925. 1926. 1927. 1928. 1929. 1930. 1931. 1932. 1933. 1934. 1935. 1936. 1937. 1938. 1939. 1940. 1941. 1942. 1943. 1944. 1945. 1946. 1947. 1948. 1949. 1950. 1951. 1952. 1953. 1954. 1955. 1956. 1957. 1958. 1959. 1960. 1961. 1962. 1963. 1964. 1965. 1966. 1967. 1968. 1969. 1970. 1971. 1972. 1973. 1974. 1975. 1976. 1977. 1978. 1979. 1980. 1981. 1982. 1983. 1984. 1985. 1986. 1987. 1988. 1989. 1990. 1991. 1992. 1993. 1994. 1995. 1996. 1997. 1998. 1999. 2000. 2001. 2002. 2003. 2004. 2005. 2006. 2007. 2008. 2009. 2010. 2011. 2012. 2013. 2014. 2015. 2016. 2017. 2018. 2019. 2020. 2021. 2022. 2023. 2024. 2025. 2026. 2027. 2028. 2029. 2030. 2031. 2032. 2033. 2034. 2035. 2036. 2037. 2038. 2039. 2040. 2041. 2042. 2043. 2044. 2045. 2046. 2047. 2048. 2049. 2050. 2051. 2052. 2053. 2054. 2055. 2056. 2057. 2058. 2059. 2060. 2061. 2062. 2063. 2064. 2065. 2066. 2067. 2068. 2069. 2070. 2071. 2072. 2073. 2074. 2075. 2076. 2077. 2078. 2079. 2080. 2081. 2082. 2083. 2084. 2085. 2086. 2087. 2088. 2089. 2090. 2091. 2092. 2093. 2094. 2095. 2096. 2097. 2098. 2099. 2100.

Feldpostkarte

Feldpost "II" I D



1. L. L. L.
 Meta Fortkamp
 in Brebber
 44. Meindorf b. Bremen.
 44 Hannover.



Bildchen
 Ich kann auch hier nicht mehr
 schreiben, denn ich bin hier
 schon so lange, dass ich nicht
 mehr schreiben kann. Ich bin
 schon so lange hier, dass ich
 nicht mehr schreiben kann. Ich
 bin schon so lange hier, dass
 ich nicht mehr schreiben kann.
 Ich bin schon so lange hier, dass
 ich nicht mehr schreiben kann.

Feldpost
 1. L. L. L.
 Meta Fortkamp
 in Brebber
 44. Meindorf b. Bremen.
 44 Hannover.



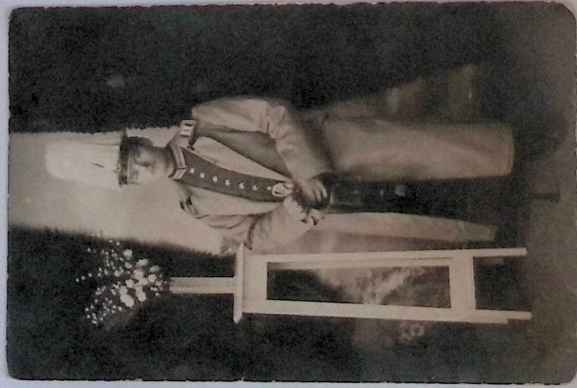

Feld-Post
 SCHEFFERS
 M. 23.
 22. 2/16
 Durchgehender
 Herrmann Pöhl
 Gumburg
 Wilmshagenweg
 11. 2.

Die mit der Hand
 geschriebenen Briefe
 werden nicht
 angenommen.
 Die mit der Hand
 geschriebenen Briefe
 werden nicht
 angenommen.
 Die mit der Hand
 geschriebenen Briefe
 werden nicht
 angenommen.

der Herrmann Pöhl
 11. 7. 16. 4. 5. N.
 17. 7. 16. 4. 5. N.
 Mike Krupke
 Jagt-Sped
 Kraspau
 Ostpreußen

Mitteilungsblatt
Angehörigen
Sachsen
in
Feldpostkarte

Feldpostkarte



von
Kaufmann 10/
H. Scheller
Görlich's Platz
Dennickeplatz

Fpd 38.

Feldpost
Chief of the Station des Feldheeres.

An
Kaufmann
Herrn Carl Müller
Landstraße 12, Regt. N. 83
12 Long.
Landstraße 12, Regt. N. 83



Einzelverkauf 10 Pf. - Abgabe für den Wohlfahrtszweck 3 Pf.

„Ostpreußenhilfe“
Verband deutscher Kriegshilfsvereine
für zerstörte ostpreussische Städte und
Ortschaften
unter dem Vorbehalt des Oberpräsidenten
des Provinz Ostpreußen.

Wohlfahrts-Postkarte



Handwritten text, including "Kriegshilfsverein" and "Gillenburg".

Wohlfahrts-Postkarte
III. Ost. Train - 10. 1/2
Gillenburg
(Heim)

Handwritten text on the left side of the card, including "Landstraße 12, Regt. N. 83".

Zugelassen!



Landstraße 12, Regt. N. 83

Berlin-Gehrenberg
Königsplatz 2.

Dr. G. G. G. G. G.

1888
Tippfächer.

Rechenzettel



Herr I. von Bell. Landw. Inst. Dept. 47



Fraustadt (Pomm.)

7/12

18

Abgemessen 26. November III
Erdgängen mit 40 Jahren
Ergaben sich folgende
Merkmal 8 W. Zimmer 2.
Spezial 3 m. 1/2 get. sind
anhand der für mich liegen
spezielle Anmerkungen.

Feld
Postkarte



Gross
O. Fring
in Riffingen
Erdmischungen
No. 51.

0151



Postkarte

Groß
Ottersleben
-6.4.15.6-7V
Bz. Magdeburg

Untersoffen Jofe. Ranjfer
in. Tony. H. Langftein
Inf. G. J. S. S. S.
in. K. S. S. S.

K. S. S. S. S.

657

Feld. Ar. Regt. Nr. 308. Bat.

Feindpost
57.15.4-5N
17 Inf. Div.

H. S. S. S.
S. S. S. S.
S. S. S. S.

10 10
DEUTSCHES REICH

AACHEN
19.6.16
* 9-10N V
1

MULLENMEISTER & KREUSCH
TUCHFABRIK
AACHEN.

An die

Reichsstelle für bürgerliche Kleidung,

Berlin.

P.K. 11
MAGDEBURG

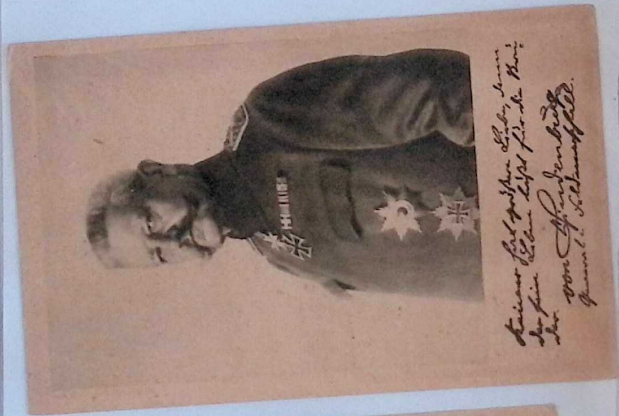

*Einmal hat er die Ehre davon
zu sein. Man hat für die Krieg
den von Frankreich
aus dem Reichswald.*

*Kriegsgefangener
Geprüft.
Verwahrungsstelle
Kriegsgefangenen
St. Martin
Frankreich*

217 156-74

RECHNER - QUARE
ROYAL
VEUFIE
LES MARSEILLES

*11/12. Bayern. Kap. 1. Inf. Reg. 11
G. V.*

Feld-Postkarte



*Gernert
Herr Kuchel
Aufg. für Kriegsdienst III
Geführt
Hammppp M*

*Benninger
Aufg. für Kriegsdienst III*

Feldpostkarte



*An den Oberstabschef i. d. Luftwaffe
Herrn für Wimmer*

Bayer. Luftwaffe *1. d. Luftwaffe* Korps
Abteilung Nr. _____
1. d. Luftwaffe Division
Kompanie Nr. _____
Luftw. F. P. - Regiment Nr. 15
Eskadron _____
3. Bataillon Nr. _____
Batterie _____
(Wally)
Kolonne Nr. _____



192008-09
SBAZEV
P. D.

San Francisco, California

Gyvenimui ir Pagarbui

Stier

Prof. H. A. ...
Kgl. Pr. ...

Frankfurt



Frankfurt

Nikolaus Westphal

Stier

Braunstraße 48 I



Phosphor, 22, rue de Clichy, Paris, France, Tarnach.



Tell Post



Am 1. März 1915.
Ihre Tochter!
Hilfem. G. G. G. G. G.
für die Bekannte
18. 12. 15.
C. G. G. G. G.

Jutta Schöne
Rönigshausen
Gahl Rönigshausen



Handwritten signature

11

Dinseldorf
18. 12. 15.

Postkarte!



Hauspfaffen
Grüßen sendet
M. Lauber

From
Albert Schrey
& Familie

Mühlhausen / Els.
Pferustrasse

Verlag: O. H. D. Ges. geschützt.

Arzennen 1914/15.
aus den

Grüss



1894
 CARTE POSTALE. — POSTKAART
 Feldpostamt
 1. 2. 3. 4. 5. 6. 7. 8. 9. 10. 11. 12. 13. 14. 15. 16. 17. 18. 19. 20. 21. 22. 23. 24. 25. 26. 27. 28. 29. 30. 31. 32. 33. 34. 35. 36. 37. 38. 39. 40. 41. 42. 43. 44. 45. 46. 47. 48. 49. 50. 51. 52. 53. 54. 55. 56. 57. 58. 59. 60. 61. 62. 63. 64. 65. 66. 67. 68. 69. 70. 71. 72. 73. 74. 75. 76. 77. 78. 79. 80. 81. 82. 83. 84. 85. 86. 87. 88. 89. 90. 91. 92. 93. 94. 95. 96. 97. 98. 99. 100.

Seldpostkarte
 2fr
 1. 2. 3. 4. 5. 6. 7. 8. 9. 10. 11. 12. 13. 14. 15. 16. 17. 18. 19. 20. 21. 22. 23. 24. 25. 26. 27. 28. 29. 30. 31. 32. 33. 34. 35. 36. 37. 38. 39. 40. 41. 42. 43. 44. 45. 46. 47. 48. 49. 50. 51. 52. 53. 54. 55. 56. 57. 58. 59. 60. 61. 62. 63. 64. 65. 66. 67. 68. 69. 70. 71. 72. 73. 74. 75. 76. 77. 78. 79. 80. 81. 82. 83. 84. 85. 86. 87. 88. 89. 90. 91. 92. 93. 94. 95. 96. 97. 98. 99. 100.
 Parhan
 in Niedernstörben
 L. Hoyer, Für Neustadt a/M
 P. Hannover.



CARTE POSTALE
 80
 4. Kont
 28.9.15.11-12V
 BELGIEN

Feldpost
 Fräulein
 Tilly Wasmuth
 10. Schützen
 Bremenhaven
 Reimsch 1011

U.S. ARMY
 AIR MAIL
 No. 1095-DST
 17 2 5 16

Ich habe Sie
 durch den Brief
 von dem ich
 weiß, dass Sie
 in der Heimat
 sind. Ich hoffe
 Sie sind wohl
 und glücklich.
 Ich liebe Sie
 sehr und hoffe
 bald wieder
 von Ihnen zu
 hören.

Postkarte
 Nur für die Adresse.

5
 10

Kauter Verlag von Max Leibel, Warmbraun
 No. 149.

Feldpostkarte
 Postkarte
 Degerloch
 Kienlinstraße 6
 Fran
 August 16. 1918
 August 16. 1918
 August 16. 1918
 August 16. 1918

August 16. 1918
 August 16. 1918
 August 16. 1918
 August 16. 1918

Schmetz
 Geyra und
 Übermo
 Sängberg 1. 2.

Geschwister Rückblick
 zum Riedthof
 Siblinca
 Th. Schaffhausen

Neue Stecken!
 Ich bin nun
 wieder in
 der Heimat
 und hoffe
 bald wieder
 von Ihnen
 zu hören.

Schlottstadt, 5. Juli
 Lieber Frau West, die Sie nicht
 ist im Schlottstadt. Ich
 wollte Sie ein bißchen
 besprechen, aber die große
 Hitze, die Sie bei Sie, ist
 lassen Sie Sie quieszen: Ich
 in dem großen West: U. J. R. K.
 Schlottstadt gegen Wasser, von
 gehen nur auf die Notwendig-
 keit. Wapung 1/2 bis ein ganz
 bei Sie, und die Sie, in
 München mit 1/2 bis ein ganz
 Reich, die Sie, in
 postige, Sie, in

München
 Straßburg P.K.
 geprüft und
 zu befördern
 Spirituosen West
 46
 8/15



Feldpostkarte
 Soldatenbrief
 II. Batl. Inf.-Reg.
 7.
 Krieger
 Ludwig Krosch
 Pofslaw / Aufale
 Königsmüllersstr.
 5.9.16
 Zeichnung von Karl Arnold aus der
 Liller Kriegsschule

K.D. Feldpostexp
 a
 -612744-5 N
 des
 Oberbefehlshabers
 7.
 Reichsbank
 b. Waldhause
 4. 1/2
 1200 10

Belegbogen
Stamm

2. Komp. Landsturm-Infant. Bataillon
Frankfurt am Main
Stappen-Inspektion 2.

Seldpostkarte



An
Der verheiratete
Lehrer
Württemberg
in München

Wohnung
(Straße und Hausnummer)
Obert Röhrenweg

W. Landsturm
Brishten
Auf. Des. 11/22
3. Komp. Landsturm



Lieber Herr
wie es Ihnen ergeht
sich in dem Brief
siehe. Wie für ein
einiger Dinge
die ich Ihnen
schreiben möchte
ich habe mich
nicht getraut
zu schreiben
weil ich nicht
weiß ob Sie
noch in
Frankfurt
sind
ich habe
mich nicht
getraut
zu schreiben
weil ich nicht
weiß ob Sie
noch in
Frankfurt
sind

W. Landsturm
Brishten
Görlitz
Postfach 13

Répondre à

Nom } Coffard Charles

Komp. 6. Bataillon 11. D. 11

Kriegsgefangenenlager PUCHHIM (Bayern)

Kriegsgefangenen-
sendung
Gepf. n. a.
Lager Puchhim



An
M. Yvonne Ruas

16, Rue des Marchés, 16
in Cannes
(Alpes-Maritimes)
(France)

Mein Herr!
ich habe mich
nicht getraut
zu schreiben
weil ich nicht
weiß ob Sie
noch in
Frankfurt
sind
ich habe
mich nicht
getraut
zu schreiben
weil ich nicht
weiß ob Sie
noch in
Frankfurt
sind

Seldpostkarte



Mein Herr!
ich habe mich
nicht getraut
zu schreiben
weil ich nicht
weiß ob Sie
noch in
Frankfurt
sind
ich habe
mich nicht
getraut
zu schreiben
weil ich nicht
weiß ob Sie
noch in
Frankfurt
sind

19/12. J. B.
mein geliebter, in den ich
hoffentlich bald wieder
auf Wiedersehen sein werde
und fortwährend dich
lieben werde
in unendlicher Dank
für die
lieb. Weihnachtsgrüße

Postkarte

S. B.
M. Bdt. Füs. - Regt. Nr. 105



Lieber
Wifeles
Lieber
Lieber

15

10. Arm. 1866. 20. Januar
nach dem besten
Einmal mit 50 Pfennig
auf die in Hamburg
1. 1866

Inhalt = Post



Post. II. J. R. 77.

L. M. Bösche
Lefeur. Wwe.

in Osendorf
by Bremen.
14. Hannover.

Handwritten letter on aged paper with two circular postmarks. The top mark is from Korbledersheim, dated 25.9.16. The bottom mark is from Osendorf, dated 11.11.18. The text is written in cursive and includes the name 'Osendorf 3 Hand'.

Postkarte 6.6.16
Sehr lieblichen Briefen die ich
erhalte sind mir ein großer
Stolz und ich hoffe sie werden
dir auch ein wenig Freude
bringen. Ich bin dir sehr dankbar
und hoffe dich bald wieder zu
sehen.

Feldpostkarte

174 Gen. v. Stoll, G. St. Berlin, Ostfalen



Immer
Meinliebster

Feldpost

Familie Fustrecht D.

Mainz

Kaisersl. 24^{1/2}ho.



Feldpostkarte

Sehr lieblichen Briefen die ich
erhalte sind mir ein großer
Stolz und ich hoffe sie werden
dir auch ein wenig Freude
bringen. Ich bin dir sehr dankbar
und hoffe dich bald wieder zu
sehen.

Feldpost

- 26.4.18. B-9 Va

Immer
Meinliebster

Großvertrieb: Hermann A. Peters, Bonn a. Rh.

Künderkarten von Fr. Bechle, Serie I, Nr. 6, Pfingsten, Heft II, Verlag: Kilmich & Bräuer, Pfingsten, 1918.



Feldpost

Familie W. Pop

Berlin I W 66

Zimmert 29.



Der Verwaltungschef bei dem Generalgouverneur in Belgien.

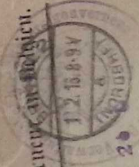

Frédéric ZECH 28 Sept

An

Herrn Franz Alexander,

21

zu Händen des Herrn Advokaten Ferd. Zech,

in

Antwerpen

rue Chapelle de Grâce 16.

Weichdienstsche

Zuständiger: *Belgien*

Name

Nummern

Teilung

Sept. Nr. 11

Die beiden Kassenstellen
(Adressenänderungen)
sind binnen 14 bis 21 Tage
nach dem Erscheinen
des Blattes zu bezeichnen
und zu bezeichnen.

Wohnung
(Straße und Hausnummer)

Seldpostkarte

An

in

*Weylmannstraße
Landerleben
Bayern*



Postkarte

1. Batterie

Fußartillerie-Regiment



*H. Weylmann
Landerleben
Bayern*



Feldpostkarte.

Herrn

Pfarrer Eduard Le Seur

Berlin-Lichterfelde.

Sternstraße 23.

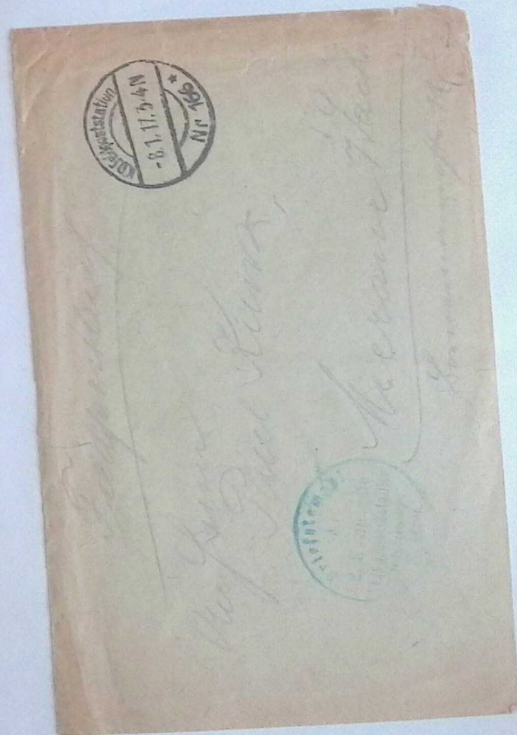

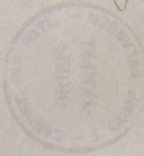
Lehrer
Herrn Prof. Dr. G. H. Schumann,
Wittenberg
Lehrerstr. 10.

Direction
 Station
 Voyage
 Bourse
 Cadastre
 Justice

Absender: *Lehrer*
 Adresse: *Wittenberg*
 Profession: *Lehrer*
 Anzahl: *1*
 Kapazität: *10*

SOLEMANIA 41115.930V
 SOLEMANIA 41115.930V
 SOLEMANIA 41115.930V
Feldpostkarte
 SOLEMANIA 41115.930V
 SOLEMANIA 41115.930V
Lehrer
Wittenberg
Lehrerstr.
10.

5-11-19
Feldpostbrief
 SOLEMANIA 41115.930V
 SOLEMANIA 41115.930V
Gymnasium
Herrn Prof. Dr. G. H. Schumann,
Wittenberg
Lehrerstr. 10.

Haus-Nr. 12, am dt. Corp. Netto-Damm, Tournai

Wiederbekannt
An den Herrn
Herrn Netzer

Feldpost.
An
Herrn Netzer
am Netto-Damm
Tournai

25



An
Herrn Netzer
am Netto-Damm
Tournai

Feldpostkarte



Postnummer
Zustellort
An
Herrn Netzer
am Netto-Damm
Tournai

An
Herrn Netzer
am Netto-Damm
Tournai

Wohnung
(Straße und Hausnummer)

Feldpostkarte



Postnummer
Zustellort
An
Herrn Netzer
am Netto-Damm
Tournai

An den 9/2. 17.
Herrn Netzer
am Netto-Damm
Tournai

Wohnung
(Straße und Hausnummer)

Sendet keine Leibesbriefe!

Marinepost
An
Herrn Willi Exner
am Netto-Damm
Tournai





Den

stellvert. Generalkommando XIV. A. K.

Karlsruhe.

Heeresache.



Seldpostbrief

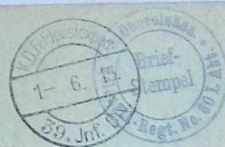

Nr.

7 am
1. Ober-Infanterie
Wien 1. Bezirk

in

Gährsiedel

Wohnort
(Straße und Hausnummer)



Der letzte Ritt.

Depot.
S. B.
 4/Res. I. R. 74

1. Reg. v. Bann. Kom. v.

Kamm. B. u. G. v. d. 1. Reg. v. Bann. Kom. v.

Marktstr. 13.

Feldpostbrief

S. B.
 Kgl. Preuss. Minen-Werker A. 146. 9. 13. 1011 V
 146. 9. 13. 1011 V
 RESERVE-DIVISION

1. Reg. v. Bann. Kom. v.

Wolf Albrecht

Thalle (Lauke)

Lindenstr. 53.

Feldpost.

FELDPOSTSTATION DER 6. ARMEE
 2. 7

An

Karl Schörrer

Römerskriem

Yotal Rönngering.

1.

1. Reg. v. Bann. Kom. v.

Marktstr. 13.

Feldpostbrief

S. B.

1. Reg. v. Bann. Kom. v.

Marktstr. 13.

Dorheim v. Fassung

(Hessien)

Wohnung

Str. und Hausnummer

MINIATUR-FELDPOST
 256.18.3-4 N
 * * *

Feldpostbrief

Zu

familie

Straßenbahn Weil

in Josenhof Weil

Lidonastr. 15 p



Handwritten notes on the left margin of the second envelope.

Zu

Simon Herde
Simon Luowere

Armeekorps
Division
Regiment Nr.

Division
Abteilung
Komp.
Batterie
Eskadr.
Kolonne

Bevorzugte Formationen
gelauer, welche auch
bei Verlust in die Reserve über-
geführt werden können ange-
geben.

Handwritten name: Hochgrün



Feldpostbrief

S. B.
Kgl. Preuss. Mittlere gl.
Minen-Werfer Abtlg. 114



Handwritten address: Weiler ...
* Lidonastr. 53

Handwritten letter text on the top envelope, including 'Feld-Post' and 'An'.

Gen. Thill, rue Blanche, 2927, Bruxelles.



Carte Postale.



Feld-Post.

Handwritten text on the left side of the postcard, including a small circular stamp at the top left.

Am

*Joseph Schöne
Rüdingstr.
an der Gled.
Gabel Rüdingstr.*

4. Batterie
Res - F. - A. - R. 19

Postkarte



Handwritten text on the left side of the second postcard.

*an Herrn
W. Schulze
Feldhandlung
Helmstedt
Hst. Porschen*

C 154



X u 309/23/1

Herrn Schlosser

O s h a b r u c k
Mellerstr. 153

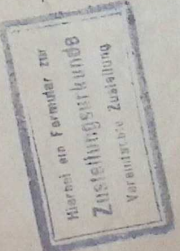

Handwritten text on the left side of the envelope, including a circular postmark and a rectangular stamp.

Handwritten address: *Mallmar Schöne*

Handwritten address: *Rönigshin*

Handwritten address: *a. Cella*

Oberl. Lüneburger
20. Lüneb. Hab III/92



Handwritten address: *Fanni*

Handwritten address: *Ranfupfer Dr. Lüneburger*

Handwritten address: *Hannover*

Handwritten address: *Lüneburger 24*

Handwritten address: *Falle Post*

Handwritten address: *Fran*

Handwritten address: *Meta Portkamp*

Handwritten address: *in Schierenkop*

Handwritten address: *74 Otendorf g. Bremen*

Handwritten address: *in Hoya*



Handwritten address: *Dr. Drägers Vladim*

Handwritten address: *innis*

Handwritten address: *Vercen*

Handwritten address: *Kerran u 16.*



Proc. Phil. no. 114000, 20.72. Luxemb.

Feldpost

Von Jätkö am 3. 3. 16.
Liebe Rind!
Lieber gut er geht
sein für mich
ein billige wohnt
ein 8 ganz positiv
ganz an sich
alle diese
Worte



An
Rind Schöne.
Rindstein, Cella.
Yusal Breunig.

Bei R. Schöne
am 3. 3. 16.
1. 1. 16.

Abfender: W. M. Fortkamp



Feldpostkarte



An Frau
Meta Fortkamp.
in Schierenhop
H. Stender f. G. Bremen
in Hoya.

1. 1. 16. 2. 1. 16. 3. 1. 16.
9. 1. 16. 10. 1. 16. 11. 1. 16.
12. 1. 16. 13. 1. 16. 14. 1. 16.
15. 1. 16. 16. 1. 16. 17. 1. 16.
18. 1. 16. 19. 1. 16. 20. 1. 16.
21. 1. 16. 22. 1. 16. 23. 1. 16.
24. 1. 16. 25. 1. 16. 26. 1. 16.
27. 1. 16. 28. 1. 16. 29. 1. 16.
30. 1. 16. 31. 1. 16. 32. 1. 16.
33. 1. 16. 34. 1. 16. 35. 1. 16.
36. 1. 16. 37. 1. 16. 38. 1. 16.
39. 1. 16. 40. 1. 16. 41. 1. 16.
42. 1. 16. 43. 1. 16. 44. 1. 16.
45. 1. 16. 46. 1. 16. 47. 1. 16.
48. 1. 16. 49. 1. 16. 50. 1. 16.
51. 1. 16. 52. 1. 16. 53. 1. 16.
54. 1. 16. 55. 1. 16. 56. 1. 16.
57. 1. 16. 58. 1. 16. 59. 1. 16.
60. 1. 16. 61. 1. 16. 62. 1. 16.
63. 1. 16. 64. 1. 16. 65. 1. 16.
66. 1. 16. 67. 1. 16. 68. 1. 16.
69. 1. 16. 70. 1. 16. 71. 1. 16.
72. 1. 16. 73. 1. 16. 74. 1. 16.
75. 1. 16. 76. 1. 16. 77. 1. 16.
78. 1. 16. 79. 1. 16. 80. 1. 16.
81. 1. 16. 82. 1. 16. 83. 1. 16.
84. 1. 16. 85. 1. 16. 86. 1. 16.
87. 1. 16. 88. 1. 16. 89. 1. 16.
90. 1. 16. 91. 1. 16. 92. 1. 16.
93. 1. 16. 94. 1. 16. 95. 1. 16.
96. 1. 16. 97. 1. 16. 98. 1. 16.
99. 1. 16. 100. 1. 16.



Feldpost.
Fr. Barbara Mannour,
Charmette i. Baden,
Heub. 799.

Postamt 54, Nos. Div.
March. Gew. Komp.
Rgt 245

20 985

General Post

New York

March 20

1898

1898



Carte Postale

Correspondance

Adresse

Paris

in Germany

1898

1898



Galgen 14.7.15
Lieber Herr Herr
Lieber Herr Herr
Lieber Herr Herr
Lieber Herr Herr
Lieber Herr Herr
Lieber Herr Herr
Lieber Herr Herr
Lieber Herr Herr
Lieber Herr Herr

Feldpostkarte

Frau
Kathrin Schöper

Bad. Godesberg bei Lüttich
in Westfalen

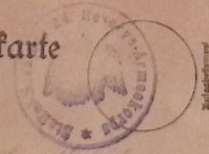

Kann auch nicht frohe Ostern sein,
In dieser ernsten Zeit,
Ist doch ein schöner Ostergruß
Ein Trost in Schmerz und Leid.

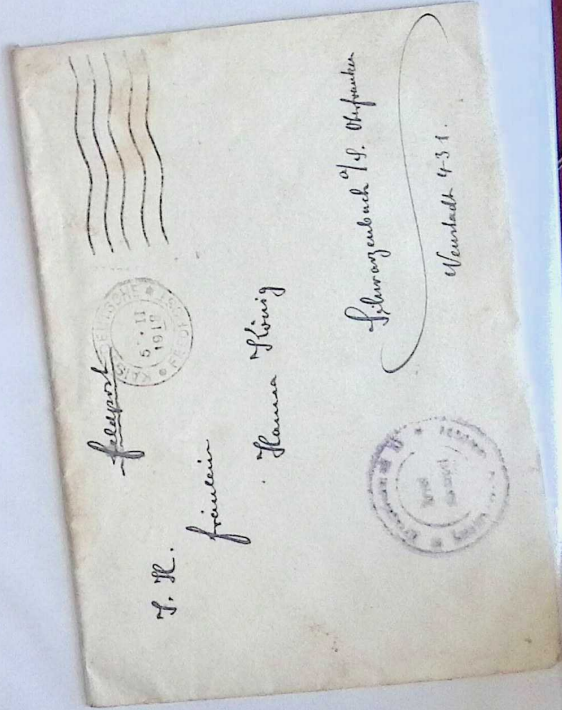

11. 9. 15
 Feldpost-Deutschland
 Herr Präsident
 in
 Berg
 1880

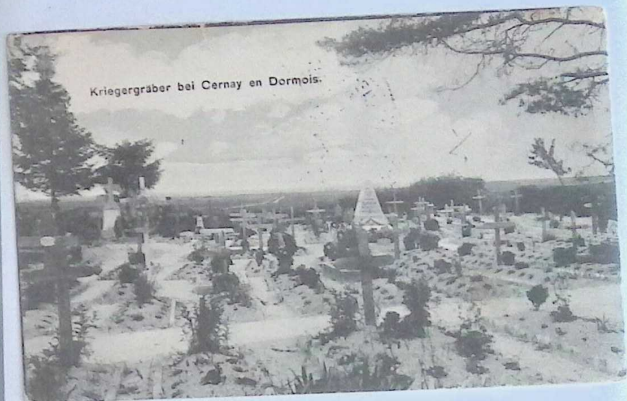

11. 9. 15
 Feldpost-Deutschland
 Herr Präsident
 in
 Berg
 1880

Feldpost-Deutschland



Herrn Präsident

Minister/Weist.
 Quart. 4

Pecher, D. Weist.
 denks
 Tarschen
 karawett



Handwritten text, mostly illegible due to fading and bleed-through.



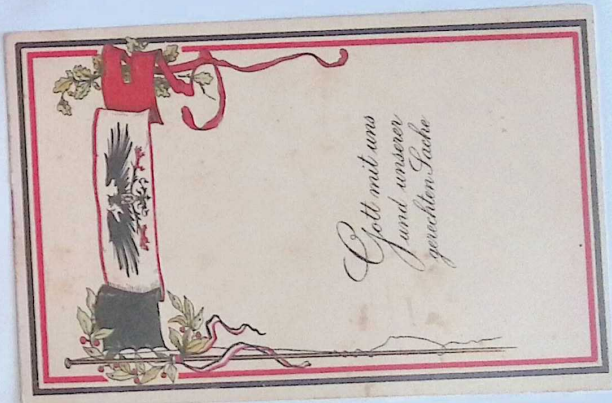

Emma Herz's
 Leipzig
 1. August 86



Feldtrain-Eskadron S. XI. A. K.
 (Mag. - u. u. per. von S. XI. A. K.)
 107. Hefferkorn, Nr. 9. K. 5. XII. d. K.

Feldpostkarte
 CARTE POSTALE. — POSTKAART.



10. 6. 15.

Mein lieber Bruch!
 Heute sind wieder von fünf bis
 um zehn Uhr. Mit meinem
 Bekleidungs- u. Schuhwerk
 werden wir zum ersten Mal
 in die Front gehen. Ich hoffe
 sehr, dass ich bald wieder
 zuhause sein werde. Ich
 werde mich sehr freuen, wenn
 ich bald wieder zuhause sein
 werde. Ich werde mich sehr
 freuen, wenn ich bald wieder
 zuhause sein werde.

Von
 Bruch Hefferkorn
 Postkarte
 Ostheim s. d. Rhein
 (Gronach)

Feldpost

Herrn Karl Thorenhardt
 Oberleutnant d. Reg. (Fussb. 81.)
 IN-1000
 Leinhardtsbach (Saffingen)
 Postamtstr. 201 bei
 Hartmann

Leipzig
 Thoma-Lazarett Hamburg
 Abt. Schützenhaus.
 44.16.1142 II
 7
 Herrn
 Otto Thoma
 Braunschweig
 Haupt-Richter

Ich habe die Postkarte
 erhalten und bin sehr
 dankbar für die
 Nachricht. Ich hoffe
 Sie sind gesund und
 glücklich. Ich werde
 Sie bald wieder
 sehen. Mit
 besten Grüßen
 Ihre
 Schwester
 Marie

Quartierstr. 10, Wittenberg, Osterfeld i. Thür. No. 1011

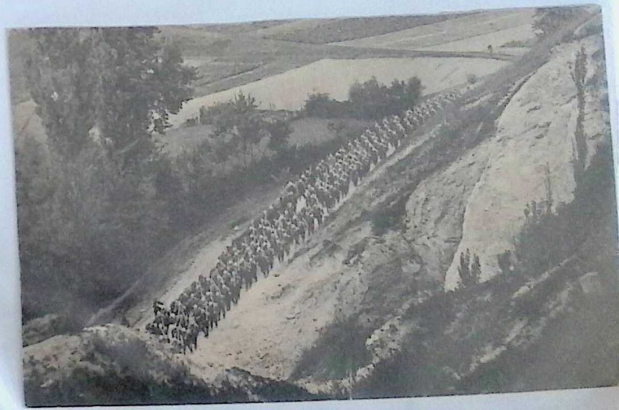

CARTE POSTALE.

Feldpost
Frauenlein
Koblenz-Kunze

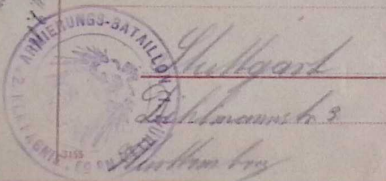
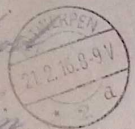

Hilffgard
Ludwigsstr. 3
Koblenz

Handwritten text on the left side of the postcard, including a date '1899' and a name 'L. D. ...'.

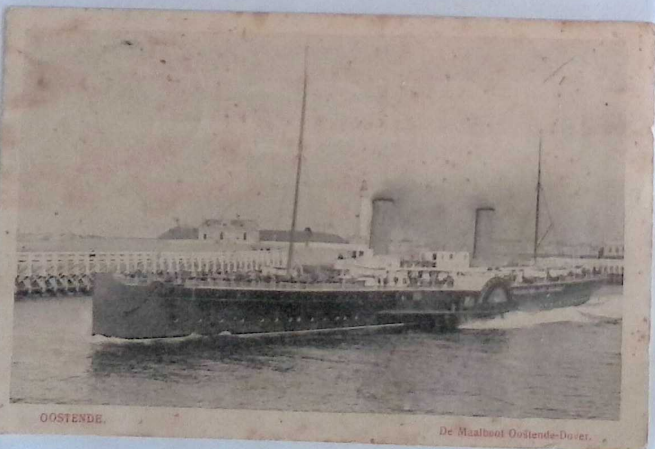

OOSTENDE.

De Maalboot Oostende-Dover.

Herrn Walther Günson
Kunstgärtnereigehilfe
Ludwigshafen
L. D. Günfeld
an Coblenz and. Militä.
2. Lager



Feldpostkarte
An
Herrn
Witzfeldt
Koblenz
Post-Expedient
Herrn
Ludwig
L. D. Günfeld

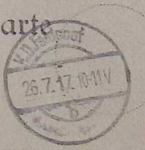

Absender: Herr
Empfänger: Herr
L. D. Günfeld

Regiment
111
111
111

Regiment
111
111
111

Regiment
111
111
111

Wohnung
(Straßen- und Hausnummer)

№ 24 (1. 17)

1510 5 6 7 M
SIEBELDORF
1915

Kriegsgefangenen - Sendung

1510 5 6 7 M
-2 10 15

F.a.

OFFIZIEREN
KRIEGSGEFANGENEN

Just
Rosenhagen
Moskau
der
an K. Ved. Stambol H.
Auf Inhalt und Richtigkeit geprüft



Dem Kaiser, dem Vaterland und Dir
mit meine Liebe.



Selbstpostbrief.

K.D. Feldpost
20.7.1916-71
b
18.7.1917-216

Giulio
Luigi
Luigi

Berlin

Gravemente

Feldpostbrief.
 4. Compagnie
 Artillerie-Regiment
 Division VI. 2. N.

Feldpostbrief

176

Sehr geehrte
 Hedwig Kücke
 Leipzig

FELDPSTAMM
 678
 18 2 16 1 2 N

Postamt
 Aufgabestempel

Feldpostkarte
 "Feldpost." II. J. R. 77.

Antwerpen
 25.9.15.2-3 N

From
 Meta Fortkamp
 in Breber.
 77 = Staudorf. by Bremen
 sp. Hannover

[Faint handwritten text on the left side of the card]

224 17 4 5 N

Antwerpen

Leipzig

Wille Lührsberg
 Lebn.-Inf. Regt. 105.

Fr. J. Lührsberg
 Hannover
 Jagdregt. 1.

Fr.

№ 1000 1017

Kriegsgefangenensendung.

Bureau des

Moskauer Hilfskomitee
für Kriegsgefangene



Kopenhagen K.

Knippelsbrogade 8.

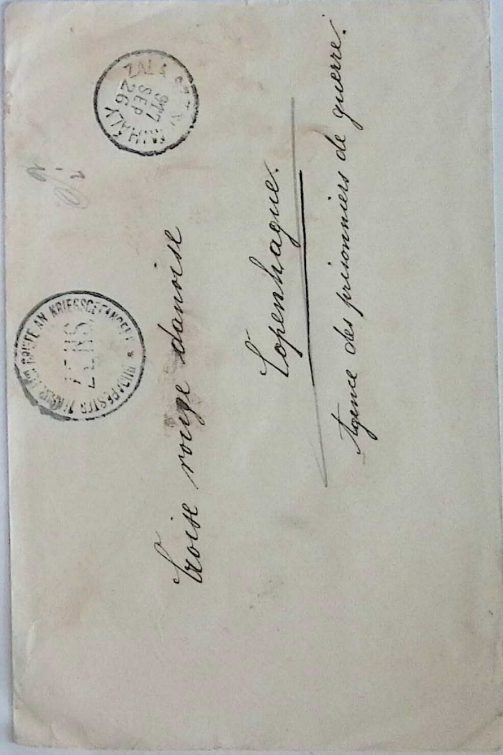

Freiburg, den 11. Sept.
Lie Max!
 Heute dir mit der ich jetzt in Freiburg
 bin, was gestern auf dem Marktplatz hat
 sein sollen, erzählt, geschick in Wärsch
 2. auf der Felleweg, 4. W. mit sehr
 wie lange in Mainz, sonst geht mir
 gut, 6. geht dich besten
 Gern an alle Grot spielen.
 Lebhaftig, von wachst
 Hermann!

Feld-Post
Barack

FREIBURG
 13.9.15.3-41
 BREISGAU K.

Wff.
Wille Dohl

Stuttgart
Elisabethenstr. N° 15.

abblendet:

Freiburg, den 11. Sept.

Feldpostkarte

K. u. P. FELD-POSTKARTEN
 19.
 RESERVE-DIV.
 26 4

Frau
Leonie Pöschel
Hünchen
Vollhardtstr. 36.

Freiburg, den 11. Sept.
Lie Max!
 Heute dir mit der ich jetzt in Freiburg
 bin, was gestern auf dem Marktplatz hat
 sein sollen, erzählt, geschick in Wärsch
 2. auf der Felleweg, 4. W. mit sehr
 wie lange in Mainz, sonst geht mir
 gut, 6. geht dich besten
 Gern an alle Grot spielen.
 Lebhaftig, von wachst
 Hermann!

Feldpostkarte

K. u. P. FELD-POSTKARTEN
 14.7.15.3-41
 BREISGAU K.

Briefstempel
 10. Kompagnie

Franklin
Anna Heber
Ende am Bergide 158
Post Herdecke für Hagen
Wuppertal

Abgepfändert

Franklin
Anna Heber
Ende am Bergide 158
Post Herdecke für Hagen
Wuppertal

K. u. P. FELD-POSTKARTEN
 19.
 RESERVE-DIV.
 26 4

Selbstpostbrief.

Stenber:
Stamm, Hofort
imd Straße n. Nr.
Mama Eimer
Kaisersbr. 29



Poststempel
Hierher

An
Die Frau
Cecilia
Niederbachstr. 10
Wiesbaden

Die besetzten Stellen sind mit dem Postamt zu besetzen (nicht zu unterschreiben)

Regiment Nr. _____

Battalion
Abteilung
Kompanie
Batterie
Escadron

Sonstige Notationen:
Schloß, Allee, Punter usw.

Max. Friedrichsstraße 2. Wilm.

Schreiben Sie hier bei Abgabe des Briefes die Beschriftung mit Empfänger und die Notationen, die einem Nachempfänger mitgeteilt werden, nicht angegeben werden.

Postische Gebühren Nr. *1.2*

Erasmus-Straße 11.
1000 Köln

Grüßchen!

MB

M. Schillow

Prof. Dr. Carl Schiller. Regd. L. 4.

R
Deutsche
Feldpost 607
Nr. 687

Kriegsbrief Nr. 501
24.9.18.450

Post-
Stempel
Kriegs-
Postamt

Nr. *10*
 Name *Wff. Friedrich*
 2. Ersatz. d. 3. Komp.
 12 A. K.
 Griseheim
 Hammstadt

Handwritten notes on the left side of the card, including a date "1914" and other illegible text.



436

Feldpostkarte

In *Gen. d. G. G. G.*
Waffenfabrik
 in *Korn-Minden*
 Wohnung *10/11*
 (Straße und Hausnummer)

1. Name *Friedrich*
 2. Dienstort *2. Ersatz. d. 3. Komp.*
 3. Regiment *12 A. K.*
 4. Bataillon *Griseheim*
 5. Kompanie *Hammstadt*
 6. Platoon *10*

7. Besondere Verhältnisse
 Bei Storn. in die Hand
 über die Eilpost-
 Inspektion anfragen.

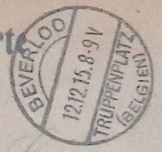

RIPRODUZIONE
 E VENDITA
 PUNITE
 ART. 218 E 219 C. P.

Carolina postale-Italiana in franchigia
 Corrispondenza del R. Esercito

Indirizzo del mittente da riprodurre nelle risposte
 Cognome *Friedrich*
 Nome *Wff.*
 Grado *2. Ersatz.*
 Reggimento *12 A. K.*
 Armata *Griseheim*
 Compagnia *Hammstadt*
 Squadrone
 Batteria
 Riparti speciali

In *Gen. d. G. G. G.*
Waffenfabrik
 in *Korn-Minden*
 Wohnung *10/11*
 (Straße und Hausnummer)

1. Name *Friedrich*
 2. Dienstort *2. Ersatz. d. 3. Komp.*
 3. Regiment *12 A. K.*
 4. Bataillon *Griseheim*
 5. Kompanie *Hammstadt*
 6. Platoon *10*

7. Besondere Verhältnisse
 Bei Storn. in die Hand
 über die Eilpost-
 Inspektion anfragen.



A.B. IORASC. MILANO

Gruss
aus
Hamburg.



Woermann-Dampfer.

Seldpostbrief

2in

Wulfge Haymann
Wohnung Vojts XIV. W. F.
in *Garmisch.*

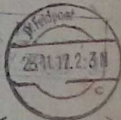

Wohnung
Straße und Hausnummer

Seldpostkarte

(Antwort)

2in

Herrn
Andreas Mohr
in *Stuckrad*
Wohnung 55/56

Wohnung
(Straße und Hausnummer)



*meist bei uns ab. Ich
ich hoffe auf ein
Wohnung in der
Wohnung 55/56
Wohnung 55/56
Wohnung 55/56*

Abf.: *Wulfge Haymann*

Reserve-Infant. Regt. 94. Reserve-Division 22.
Reserve-Brig. 43. 4. Reserve-Korps. 4. Komp.

Seldpostkarte.

Garmisch
Garmisch
in *Residenz*
König's Hof



Handwritten: Absender: Name

Absender: Dienstgrad Name

Regiment

Armeekorps Division Regt. Nr.

Battalion Abteilung Komp. Batterie Eskadron Kompanie

Feldpostkarte S. B.
2./VI. B. Inf. Ers. Trupps
Bayern

Rn *101*

Handwritten: Familie

Handwritten: Post-Martin

Handwritten: Wackerstraße

in *Handwritten: Hohenstein*

Wohnung (Straße und Hausnummer)

Handwritten: Besondere Formationen

Handwritten: Bei diesem ist die Armee auf die

Handwritten: Expeditionen geteilt worden.

Handwritten: Liebigstr. 16

Handwritten: An

Handwritten: Frau J. J. R. R.

Handwritten: in Wiesbaden

Handwritten: No 28, II.

Bayern. Reg. Feldart. Nr. 101
Soldatenbrief
1. Batterie

FELDPOSTKARTE
K. V.
RESERVE-DIVISION
12

Handwritten: Feldpostkarte

CARTE POSTALE

La carte postale ne peut être acceptée par tous les pays étrangers.

Les cartes postales à destination des pays étrangers doivent être adressées à l'adresse suivante:

Handwritten: Adresse de

Handwritten: Johnson

Handwritten: Primary York

Handwritten: Longwood

Handwritten: New York

Handwritten: 211/13

Handwritten: 000-Rede New

Handwritten: 1913

KARTE POSTALE
101
12

Handwritten: Absender: Name

Absender: Dienstgrad Name

Regiment

Armeekorps Division Regt. Nr.

Battalion Abteilung Komp. Batterie Eskadron Kompanie

Feldpostkarte S. B.
2./VI. B. Inf. Ers. Trupps
Bayern

Rn *101*

Handwritten: Familie

Handwritten: Post-Martin

Handwritten: Wackerstraße

in *Handwritten: Hohenstein*

Wohnung (Straße und Hausnummer)

Handwritten: Besondere Formationen

Handwritten: Bei diesem ist die Armee auf die

Handwritten: Expeditionen geteilt worden.

Handwritten: 2912.17.1-2N

FELDPOSTKARTE
K. V.
RESERVE-DIVISION
12

Fremdenpost, den 13. 5/13

Feldpostkarte

bav. Landwehr



Hierbei ist mit Auf
auf die gewöhnliche
verfassen. Ich bin
den größten Teil
des in Verlauf auf
später nachfolgt
auf meine Seite im
dann das andere
auf die für
Zufuhr von Lebensmittel
bei Nürnberg Lager

von
Marie Moritz
Post Friedrichsberg

Postkarte
Lorenz
in Groß-Rhein
Beim Schenke



Absender:

aus dem Lager
des I. Res. Korps
Kap. 6. 1. 1
2. Komp.

Feldpostkarte



4. 1. 1913
an
1. 1. 1913

Camille
Barthel
Kettner i. d. L.

Worms Rheinl. 67. 1. 1913

Lewitz
haus
Marie Linn
Lewitz u. Baden
9. 1. 1913

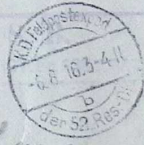



Selbpostbrief.



Handwritten address in cursive script, including the name 'Anna' and 'Via Venezia 118'.

Offen!

62206950

~~Frauen Silvia De~~ Balandini

Via Venezia Settembre 118

Roma
Italia



Feld. Post

Frau
 Frau Hörsing
 Durchholz
 1/2 Meile östl. Lahr
 (Karlshaus) 1700

RECEIVED
 22 3 15 10 N
 KARLSHAUS

ausgegeben von dem Postamt am 22. 9. 1911

Feld.
 Postkarte
 22. 9. 1911
 10 N

Frankfurt
 2. Lazarett
~~1/2 Meile östl. Lahr~~
 1/2 Meile östl. Lahr
 1/2 Meile östl. Lahr

Vereinslager
 am 22. 9. 1911
 von vielen besuchten

Das Postamt „Führer und Helfer“, 13 Feder-
 schrauben 28-26 cm in Höhe N. 9.50, Einzelpreis
 50 Pf. Verlag V. O. Gubner, Leipzig und Berlin



Feldpostbrief.

„Seitdem abend untercheid ich mich mit dem Kopel“,
 meinet lange aber die „Reunie“ — erst zum Schluss felle
 ich heraus, daß er Dichtersens Symphonie meinte und
 ich die Kreisantsätze.“

412

ДЛЯ ВОЕННОПЛЕННЫХЪ.
POUR LES PRISONNIERS DE GUERRE.
ПОЧТОВАЯ КАРТОЧКА.
CARTE POSTALE.

Кому _____
Nom et prénom de destinataire

Куда _____
Lieu de destination

T 25

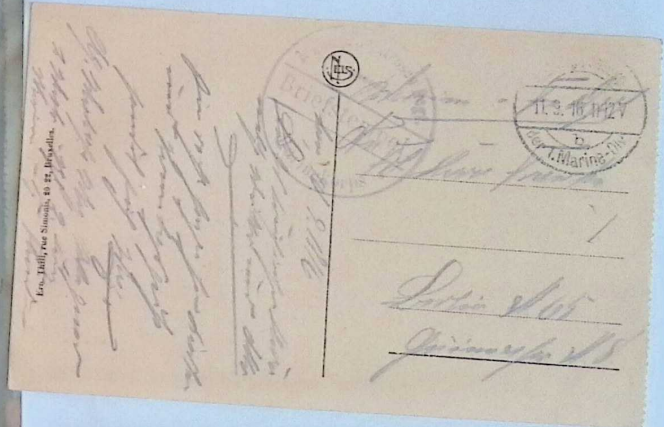

Feldpost.

an Soldat

Beckmann Georg

2. Inf. Pz. Schl. 316

in Angeltung

General Kumbel Kofmann.



Feldpost

Off.

Liegepl. Oden

Pz.-Sp. Inf. Pz. Schl. 316

Heubrief (Pz.)



Wien Decker, Fruchtwagen (all) ...



Es steht ein Soldat
am Wolgastrand

Es steht ein Soldat
am Wolgastrand,
hält Wache für sein Vaterland.
In dunkler Nacht allein und fern,
es leuchtet ihm kein Mond,
kein Stern.
Kümmert die Steppe schwächt
eine Träne ihm ins Auge steigt!
Um! er fühlt
wie 's ins Herzen fröhlt und nagt,
wenn ein Mensch verlassen ist,
und er klagt und er fragt:

Hast du dort oben
vergessen auch mich?
Es schaut doch mein Herz
nach Liebe sich.
Du hast im Himmel
viel Engel bei dir,
schick' doch einen
davon auch zu mir.
Du hast im Himmel
viel Engel bei dir,
schick' doch einen
davon auch zu mir.

Wolgaliad von Franz Lehár

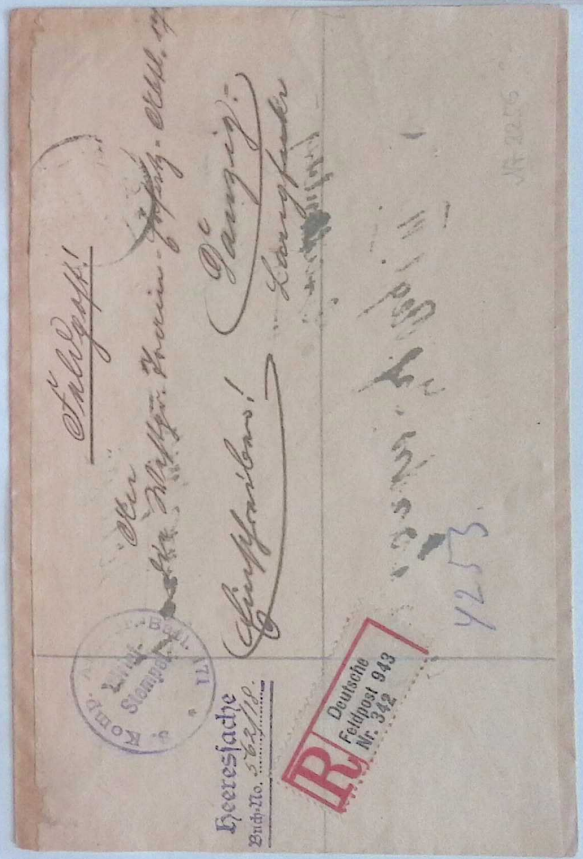



172

Wien
 1918
 172

Feldpost
S. B.
 6. Komp. E. Reg. 4178-97
 16

Max Larisch
 Chudoltenberg 5
 Sappasfeldstr. 46

Feldpostbrief.

S. B.
 III. Batl. J.-R. 168

General Hermann
 1. Armee-Offizierskammer
 Reichs-Jagd-Regiment 10

Abfender:

Postkarte
Feldpostkarte



54401004 Postkartenblatt, ab Nr. 1, ab, Bremer III, 10. 11. 1922

Handwritten text in German, mostly illegible due to cursive and fading.

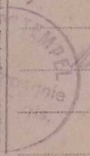

Handwritten text on the left side of the second card, including 'Hamburg' and 'Herrn...'.

Handwritten text on the right side of the second card, including 'an Herrn...' and 'Hamburg'.



Handwritten text on the green card, including 'Erlaubt', 'Linf...', '2. Conf. Gef. Genll. 316', 'Kriegsbüro', and 'General...'. Includes a circular postmark from 'S. 11. 91. 91. 82'.

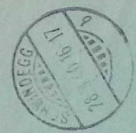



Kriegsgefangenensendung.

Absender
Chaussee Jacques
 M. Soltan (Lager) Z. 265.
 Baracke Nr. 46.
 Prov. Hannover, Deutschland

Empfänger
 Geprüft
 Postprüfungsstelle
 M. S.
 F. U.
Chaussee Jacques
 Boulay-a
Wouch - 27
 Luxembourg, Belgique

Stamp: SOLTAN - 23.17.12M - (ANNOTE)

Stamp: ONCK

Stamp: P. 9.

PHOTODUOMIK
 Serie 641 No. 1145

Postoffice
 574

Frank M. Cloos
 Buchdrucker

Midda

Erst-Bezirk des 116. Infanterie-Regiment, 7. Komp.
 Grenadier-Regiment Eng. Cloos
 Grenadier

Kriegsgefangenen-Lager
ERFURT

0 0 0

9. Komp. Sekt.

Nr. 2

Feldpostbrief

Kriegsgefangenen-Sendung



Leurer, abgeben 22
La Cour 36 Ave
Dorbie a Lisant
Calvados

R. G. Hüppes der
A. Fu. f. Süd
Egl. Nr. 45, 46/47.

~~an die Königlich Preussische Kammer -
Finanzen, Abteilung, Straß~~

~~Ausschick Feldpost 734~~

Ausschick

F. H. L.



Die Postkarte ist ein wertvolles Dokument
 und sollte sorgfältig behandelt werden.
 Sie enthält wichtige Informationen über
 den Absender und den Empfänger.
 Bitte beachten Sie die Vorschriften
 für die Verwendung von Postkarten.
 Die Postkarte ist ein wertvolles Dokument
 und sollte sorgfältig behandelt werden.
 Sie enthält wichtige Informationen über
 den Absender und den Empfänger.
 Bitte beachten Sie die Vorschriften
 für die Verwendung von Postkarten.

16.2.18.5
 M. B. War
 in den kriegs. J. 3. 1.
 Deutsche Feldpost 2 105.



Postkarte

An die Firma *J. Ankenbock*
 first
 Mißsamt. 9^{II}

Postkarte

Dieses Feld bleibt für die Stempelung frei
 Kriessgefangenen-Sendung.

| | | | |
|--------------------|---------------|-------------------|--|
| Antwort gut lesen! | Absender: | <i>Sand</i> | Adresse:
<i>Madamme de Vries.</i>

<i>Amsterdam</i>
<i>Holland.</i>
<i>Kalverstr. 138</i> |
| | Nationalität: | <i>Rumäne</i> | |
| | M: | <i>14449</i> | |
| | Lager: | <i>Holzminden</i> | |
| | Garache No.: | <i>184</i> | |

GEPRÜFT
 Kommandantur
 Holzminden
 Prüfungsstelle

A-120

Alle Japan Briefe vom 1. Juli 1914

Postkarte
Erlaubt nur Postwert
Deutsche Postpost 408



Gießen

Herrn Schickauer

Folkmann & Rathigen o. Pf. Ritz

Wetzlar.

Feldpostbrief

7/16

Fränkler

Anna Schnellée

Görlitz i. Schlerica

Demiansplatz 34/35.



Feldpostkarte

S.B.
ARMEE BELEIDUNG
DER 3. AR.



Empfänger

Name

Armeelehrs

Division

Regt. Nr.

(Befehlere formations
Namen, unter allen
Umständen anzugeben
oder die Gruppenbezeichnung
anzugeben)

Herrn Martin

in Rittau

Sindelfingerstr. 10

K. M. 18

Feldpost

V. d. Graeven
 Gummweg
 Heiklingen - Ruff
 August 2

Haupt Quarterm.
 Gen. Quart. 8. Pz. Div. 119





Feldpostkarte

An Chiemsee
in Bayern



(Zustellende Spalten genau nach der vom Lieferanten mitgeteilten Weise ausfüllen.)

Regiment Nr. _____
 Sonstige Formationen:
 (Bataillon, Platoon, Funker usw.)

Bataillon
 Abteilung
 Kompanie
 Batterie
 Eskadron

Regiment i. Ruff
Heiklingen

Feldpostnummer darf bei Städten von Grenzkorps, Divisionen und Brigaden und bei Formationen, in deren Bezeichnung die Angabe eines Regiments vorkommt, nicht angegeben werden.

Deutsche Feldpost

Dr. _____

Befehlers
 (Name, Wohnort und Straßennr.)

Feldpost



[Handwritten text, mostly illegible]

Heiklingen
in Bayern

Regiment i. Ruff

Feldpost

Freunde



Charlotte Wilhelmine

Leipzig 11. 11. 14

Am Friedhof

Feldpostkarte

14. 11. 14 N

Postkarte

Postkarte

Postkarte

Postkarte

Postkarte

Abt.: 1. Div.
Armeekorps 1. Div.
Regiment Nr. 13
Bataillon 1 Komp.
Eskadron 1 Batterie 1 Reitonne
S. M. Schiff „1“
Garnison 1

Feldpostkarte

An

Postkarte

Postkarte

Feldpostkarte

25. 2. 15 N N

Postkarte

Postkarte

Postkarte

Postkarte

Postkarte



 Herrn Professor A. Bernath,

 Kriegerstr. 2.

 Schenkelstr. 2.



 Hr. Oberw. Krieger.

 Am Fild. Post. 41

 9. Reservecorp

Feldpost

 Familie

 Soldatenbr. II./Gren.

 19 AUG 16

 Ernst Krich

 Sempfeldstr. 48.

 Stuttgart

 Württemberg

Feldpost

 Soldaten-Brief-Stampel

 24 9

 He. 1

 Quinten Weidner

 Schulstr.

 Charlottenburg

 Zehnenstr. 155

Handwritten letter on aged paper, addressed to:
Herrn Grafen v. Scharffenberg
in Berlin
Lützowstrasse
No. 10
The envelope is marked with a circular postmark: K. PR. K. POST. EXPED. 3. MAR. 1855.

Handwritten letter on aged paper, addressed to:
Bureau des Posten
St. Pétersbourg
Copenhague, Danemark
The envelope features a circular postmark: K. PR. K. POST. EXPED. 3. MAR. 1855. A red wax seal is visible at the bottom right.

Post 27/10 Feldpostbrief.
 an Herrn
 Gefreiter. Andros.
 Kraftwagen Kolonne 503.
 Deutsche Feldpost. 663.
 Rayak. 21



Postpaket
 an Frau
 Wanda Koster
 in Lillau i. Lachs
 Friedrich-Saunders
 10. III.

1951-51-12
 SAUSEN C
 1000000000

| | | | |
|------------|------------|------------|------------|
| Staat | Postamt | Postfach | Postnummer |
| Preussen | 1000000000 | 1000000000 | 1000000000 |
| Postnummer | Postnummer | Postnummer | Postnummer |
| 1000000000 | 1000000000 | 1000000000 | 1000000000 |

Stempelnummer
 1000000000
 1000000000
 1000000000
 1000000000

1914
 VII. Reserve
 Feldpostkarte
 an
 Herr
 Friedrich-Saunders
 10. III.

1000000000
 1000000000
 1000000000
 1000000000

Handwritten address:
Herrn H. Dreyer
Hofstr. 11, 1. Stg.
Königsplatz, Wien

Feldpostkarte

Postmark: 1810
1810

**FELD-POSTKARTEN
GARDE
CAVALL-DIV.
* 6 4 b**

Handwritten message:
Liebe Frau
T. Müller in Baden
Engelberg (Südpass)

Feldpostkarte

Postmark: 1812 17 8-9 N

Aufgabenteil

2fr

Handwritten address:
Herrn G. Seidel
Vollzugsanstalt
in Sulzbach

Abnehmer: (Name) *Seidel, G.*
 (Wohnung) *Sulzbach*
 (Strasse und Hausnummer)

Abnehmer: (Name) _____
 (Wohnung) _____
 (Strasse und Hausnummer) _____

Abnehmer: (Name) _____
 (Wohnung) _____
 (Strasse und Hausnummer) _____

Abnehmer: (Name) _____
 (Wohnung) _____
 (Strasse und Hausnummer) _____

Feldpostkarte

2fr

Postmark: 2.9.1871 N

Abnehmer: (Name) *Joseph Martin*
 (Wohnung) *St. Martin*
 (Strasse und Hausnummer)

Abnehmer: (Name) _____
 (Wohnung) _____
 (Strasse und Hausnummer) _____

Abnehmer: (Name) _____
 (Wohnung) _____
 (Strasse und Hausnummer) _____

Abnehmer: (Name) _____
 (Wohnung) _____
 (Strasse und Hausnummer) _____



13^{tes} (K. Württ.) Armeekorps.

Feld-Postkarte.



An

Familie

W. Wankel

in Puchollen

Rosengasse 30

Feldpostkarte



An

Familie

Kunst Martin

Hörnitz h. Jette

112

...

Kompagnie
Batterie
Eskadron
Kompanie

Regt. Nr.
Battalion
Abteilung

Name
Armeek.
Division

Besondere Formationen
(Flieger, Funker usw.)

Vollf. Arn. Richter

Artillerie-Regt. 3. Division

Der Heeresgruppe
2. Batterie



Neuhausen, Oberamt ...

Im Ort 1. 1914

Arn

Arnold Richter

Biersdorf an der ...
Rheinland.

Handwritten notes in German, including 'Handwritten notes', 'Biersdorf an der ...', and 'Rheinland.'

Feldpostkorrespondenzkarte

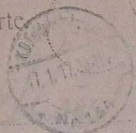

Large handwritten text on the Feldpostkorrespondenzkarte, including 'Lage ...' and '...'

Aufgenommen von Ihrer Majestät der Kaiserin und Königin im Juli 1853



*August 1853
Pran 1853*

Abfender: *Woff*
Büro: *Post*
Dienstort: *Post*
Zustellungsort: *Post*
Zustellungstermin: *Post*
Zustellungsweg: *Post*
Zustellungsort: *Post*
Zustellungstermin: *Post*
Zustellungsweg: *Post*

Feldpostkarte

Zu: *dem verehrlichen
Turn-Verein*
in: *Ravensburg*
Wohnung: *Wahr Hamburg
Restaurant Pison*
F 30 (4/17)



*Kriegsgewissensanstalt
Markauer Heilanstalt
Kuppelsbogale, 8
Copenhagen
"Blaeuwerk"*

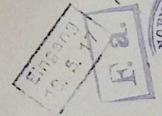

*Postamt Jurg Swoloff
Güterstr. 10
Hilfspostlager Güterstr. 10 & Zimmer 65*

Postamt und Stauffheit gewirkt

Postkarte



J. J. J.
Wohnung Nr. Siegel
Ludwigsplatz
Gießen
Mineralquelle - Fremdenverkehr

Lehrstuhl

C 154
10-10

Handwritten text, mostly illegible due to fading and bleed-through.

INT-REG. 103
2. Band II. Abt.



Handwritten address:
Friedr. Schs.
Himmelfeld.
H. Stappf.

B. N. W. 103

Handwritten text, mostly illegible.

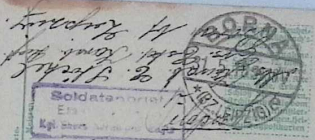

Handwritten address:
Herr
Eskar Hückel
Amber
Triebsdorf
Renschel & Co. & Co.

C 154

Handwritten text, mostly illegible.

Postkarte zu

Regierung Casuar
4 JAN 1915

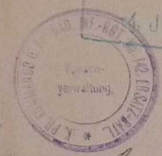

No. 1
Anl
in Königl. Regierung
Cassel

C 154

Absender:
Gerichtsschreiberei
des Königlichen Amtsgerichts
Hannover.

Au

Geschäftsnummer: 7553/0

Herrn Anna Müller geb. Schwaner

Hierbei ein Formular zur
Zustellungsurkunde.
Verbindliche Zustellung.

Pr. d. A. B.
Kgl. Pr. Amtsgericht.

Zugestellt am:

Hannover.

Herrn Anna Müller geb. Schwaner
Hannover, Waisenstraße 22.



Postkarte

Kgl. Pr. Spezialkommission

Pr. d. A. B. Nr. 21

VÖLPKE
(KR. WEIHALDENLEBEN)
4.11.08
* 7-8 *

Herrn Anna Müller geb. Schwaner

Völpke

Pr. Weihaldensleben



Feldpostkarte

Zu

Hannover

Herrn Anna Müller geb. Schwaner

Hannover, Waisenstraße 22.

Herrn Anna Müller geb. Schwaner

Hannover, Waisenstraße 22.

Hannover, Waisenstraße 22.



Königliche Eisenbahndirektion Hannover.

40 M/4

An

die verwitwete Frau Lachmanns Mutter
geb. Schrader

in

frei S. adl.

Hannover

Königsplatz 20 II.

Frei H. Avon. No 21.
K. d. E. Eisenb.-Direktion



Vertrauensvoll, 30/11/14 II. r. u. a. M. P. P. P.
Liebe Frau in Hannover.
Nunmehr Leinwand 29/11/14
Ich bin in Hannover angekommen
habe den Brief bekommen
den Sie mir geschickt haben.
Ich bin sehr dankbar für
die Mühe die Sie sich
genommen haben.
Ich werde Sie bald
wieder sehen.
Mit herzlichen Grüßen
Ihre
Frieda Kunze
Glancheau
Georgenstr. Nr. 19
F. Kunze

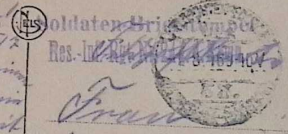

*Miss F. Frank I bring
II Sep. 1915. H. P. G. & W. J. W.*

Feldpostkarte

Stip *Luft*

Meta von Kamp

in *Babelsberg*

Postsecondary
 (Stadt und Gemarkung)
z. Bremen, Br. Hoop

Wahlpostnummer

| | |
|----------------|----------------|
| Stationsnummer | Wahlpostnummer |
| Stationsname | Stationsname |
| Postort | Postort |
| Stationsnummer | Stationsnummer |

Viel Freude beim Lesen
 der Karten ist nur besser
 wenn sie in der Post
 ankommen

Postkarte

Au

die Generalpostamt
Mrs. Maria Lütke
Asterleben-Park

RECEIVED
 17 SEP 1915
 10:00 AM

Feldpostbrief

Vertical lines for text entry.



dem

Kleppen-choyt

an N. Gorman

N. Gorman



an
Herrn
Franz
Gorbmann

Wilmshausen
den 2. April 1882

Preußen

Zugangenen:

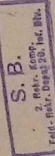

Ort:
Empfänger:

Ort:
Empfänger:

45

preisgegeben

Dieser Umschlag ist dem Überbringer

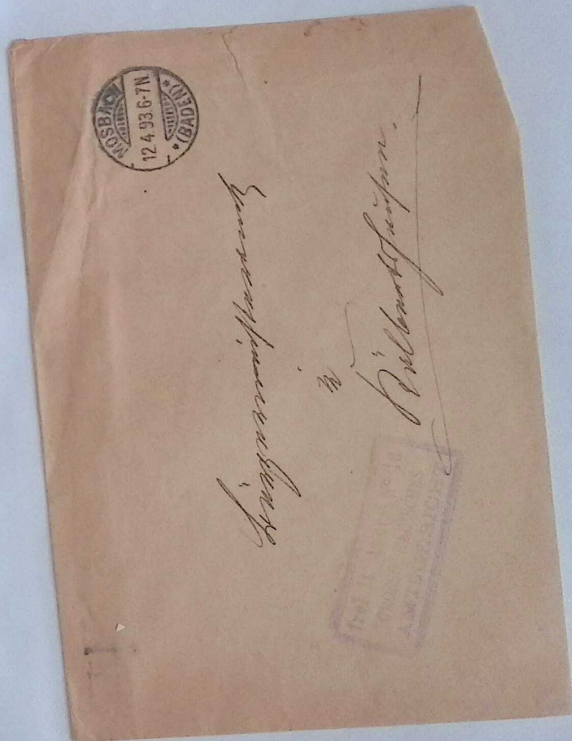

Feldpost - Brief

Herrn

Wagner

*Yamling in Mühlentwiler
Zülfung. in Siedort.*

Pumpen - dt.

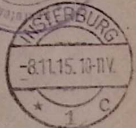
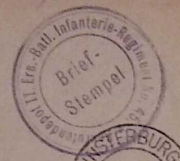

Zug Elsner der 3. Batterie 6. F.A.R. 63 bei der Erstürmung von Lille am 12. 10. 19.

A 273

Seldpostkarte

Herrn

Stadtbaumeister

Wiesner

Stettingen Kreis

Reitfurt



Stadtkreis Stettingen
Eing.: 20 JUL 1917
S.No.

*My dear brother
I am at the front
in the 1st
regiment*

Handwritten notes on the left side of the postcard, including 'Zug Elsner' and '3. Batterie'.



Frau

Kamma Bernisch

Kantillon Berlin

Kirchhofstr. 19

links

Feldpost

Infanter. Boef Strassen
I. Bay. Infanter. Division
II. Bay. Infanter. Regiment
III. Batt. Stab.

Erw
an Kaufmann
Eckernförde
Schleswig - Holstein

Postamt
Briefstempel
191
S. d. 5. Landes

21716 BAV
Batt. 67
Rue Defoy
Belgique

Expedit
F. E.
Kaufmann
Eckernförde
Schleswig - Holstein

Feldpostbrief.



10 Kompagnie

an

Johann Radensky

Hamburg 5

Magdalenen-Platz 7 1/2

Abnehmer: *Anton Lang Meyer*
19. Bataillon
Regiment *12*
Kompanie *10*
Bataillon
Kompanie

Brüder- und Geschwisterverein
Bureau des
Hilfsvereine
für Kriegsgefangene
Dänemark Kopenhagen K
Boeddy ad C. 42

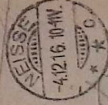
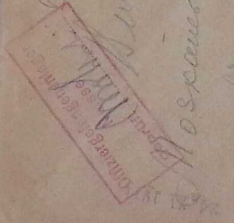



„Cap Blanco“. Hamburg-Südamerikanische Dampfschiffahrts-Gesellschaft.

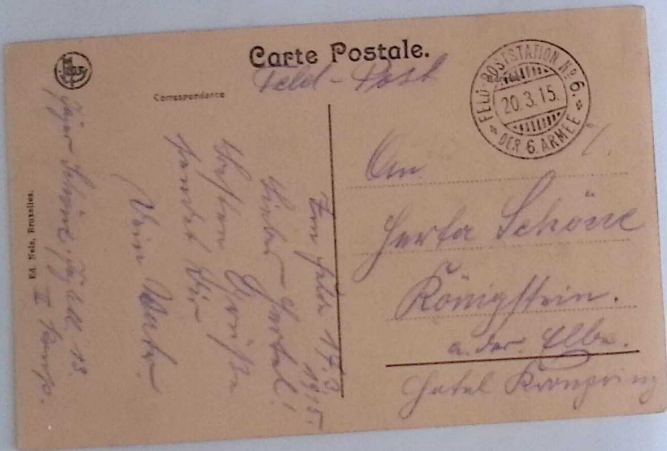

Carte Postale.

Seld-Post

Correspondance

STETTIN
20.3.15
DER 6. APRIL

Um

Frau Julia Schönic
Rönigstein.
a. d. Elbe.
Jahel Rönigstein

Ed. Hebe, Brüssel.

Bitte schreiben Sie mir
sowie die
Karte
an Julia Schönic
Rönigstein
a. d. Elbe
Jahel Rönigstein

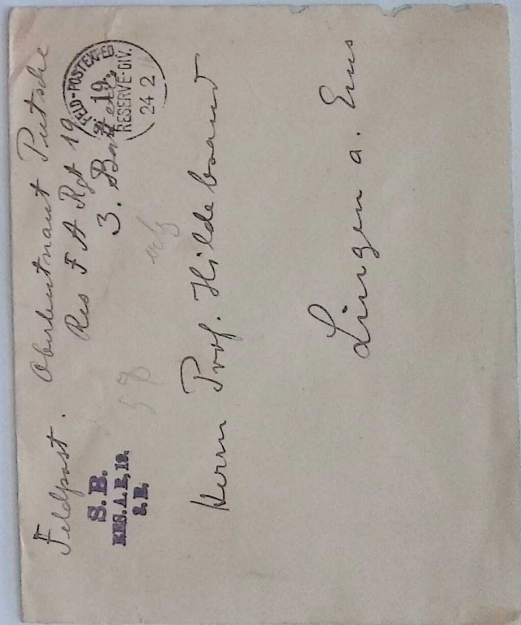

Feldpost

S. B.
RES. A. R. 10.
S. B.

Abschickung Postkarte

Res. F. A. Post 19
3. Post
RESERVE-TR.
24.2

Herrn Prof. Hildebrandt

Lingen a. Ems

Kaufte von Abb. 83c

Gummi

Chalitzke

Griff & Co



Kreuznach



Dr. Müller-Schreiber
Kreuznach, Postamt

fr
M. Müller-Schreiber

Kreuznach



