



GERMANIA 1920

OCCUPAZIONI E PLEBISCITI

Oltre a imporre alla Germania pesanti sanzioni militari e finanziarie, il trattato di Versailles, firmato il 28 giugno 1919, decretò l'immediato distacco dell'Alsazia e della Lorena (14.522 kmq. con 1.874.000 abitanti), restituite alla Francia, dei circondari di Eupen e Malmedy (1.036 kmq. con 60.000 abitanti), assegnati al Belgio e di vaste porzioni della Prussia, della Slesia e della Posnania (42.920 kmq. con 1.200.200 abitanti), che entrarono a far parte del nuovo Stato polacco.

Il territorio situato a sinistra del Reno fu assoggettato all'occupazione militare interalleata a tempo indeterminato mentre una striscia della profondità di 50 km. a est del fiume doveva rimanere permanentemente smilitarizzata.

Alcuni distretti furono proclamati autonomi o indipendenti, e altri, dove risiedevano minoranze etniche o linguistiche vennero temporaneamente sottoposti all'amministrazione militare delle potenze dell'Intesa, in vista dei plebisciti che ne avrebbero deciso le sorti.

In tutti i territori a regime più o meno transitorio divenne tassativo l'uso dei francobolli di emissione locale.

SAAR - Regione mineraria (1.880 kmq. con 713.000 abitanti)
della Germania occidentale, sottoposta ad amministrazione
interalleata in pegno del pagamento delle riparazioni
di guerra.

Un plebiscito (che poi registrò 477.119 voti favorevoli
alla Germania su 528.005) doveva deciderne la sorte
dopo 15 anni.

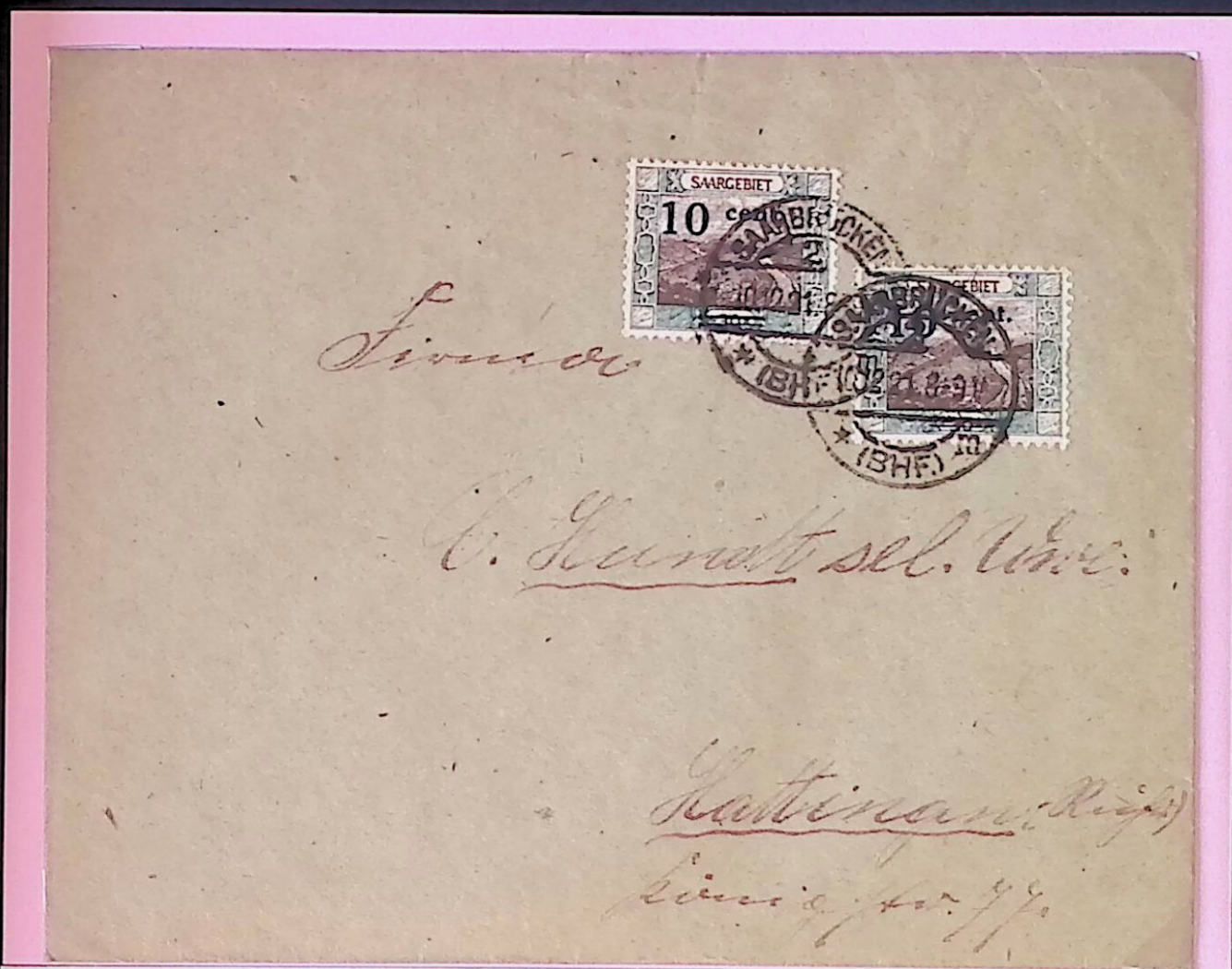

Lettera da Saarbrücken ad Hattingen affrancata con valori
dell'emissione locale del maggio 1921 (in moneta francese)
"SAARBRUCKEN (BHF) - 10.12.21"

Abfender Name: Peter Thonet
 L'Expéditeur: Saarbrücken 3
 Wohnung: Saarbrücken 3
 Saargebiet. Territoire de la Sarre.
 Auslandspostanweisung.
 Mandat de Poste International
 über den Betrag von 972 75
 de la somme de 972 75
 (In arabischen Ziffern - en chiffres arabes)
neunhundert zwei
und siebenzig
 (Die Einheiten in Worten in lateinischer Schrift. - En toutes lettres.)
 Zu zahlen an: Les Etaltes
 payable à M. L. Fontaine
 Bestimmungsort: Neuilly - Seine
 Lieu de destination
 Wohnung des Empfängers: 67 Boulevard du Chateau
 Adresse du destinataire
 Bestimmungsland: France
 Pays de destination
 Postvermerk. Indications de service:
 Aufgabenummer: 5047
 Numéro d'émission
 Tag der Einzahlung: 3.12.30
 Date d'émission
 Aufgabe-Postanstalt:
 Bureau expéditeur
 Unterchrift des Annahmebeamten:
 Signature de l'agent qui a dressé le mandat:
 Umwandlung Cours du e:
 Bezahlter Betrag: 972 75
 Somme versée.
 (Währung d. Aufgabelandes.
 Monnaie du pays d'origine.)
 SAAR GEBIET
 1230. 19
 ST. JOHANN
 A 24

Ricevuta di vaglia postale internazionale
 affrancata con un valore dell'emissione 1926-27.
 "SAARBRUCKEN (ST. JOHANN) - 3.12.30"

Abfender : _____
 Wohnort : _____
 Straße, Hausnummer,
 Gebäudeteil, Stockwerk
 Postkarte
 Antwortkarte
 SAAR GEBIET
 10.11.33
von
Abgesandener Denecke
 in St. Ingbert
Poststraße 17:
 Straße, Hausnummer,
 Gebäudeteil, Stockwerk

Cartolina postale da Sulzbach a St. Ingbert.
 "SULZBACH (SAAR) - 10.11.33"

Heute
Volksabstim
im Saargebiet

Frau

Marie Scheuermann

Darmstadt

Guselstr. 15. T.



Lettera da Saarbrücken a Darmstadt affrancata con 3 valori
della serie commemorativa del plebiscito.

"SAARBRUCKEN 2 - 13.1.35"

Levente

Giappiani Vivaldo

11^o Reggimento Granatieri

Roma



Lettera per Roma, spedita da un militare italiano
del corpo d'occupazione interalleato
e affrancata con un valore dell'emissione 1926-1927.
"COMANDO TRUPPE ITALIANE NELLA SAAR - 1.1.1935.XIII"

SCHLESWIG - Regione della Germania del nord.

Il trattato di Versailles ne impose l'amministrazione interalleata, e un plebiscito decretò l'annessione della sua parte settentrionale (3.993 kmq. con 166.300 abitanti) alla Danimarca.



Cartolina postale tedesca da Flensburg a Kiel,
riafrancata con valori dell'emissione locale
del gennaio 1920.

"FLENSBURG - 28.5.20"



R Flensburg 2.
No 912

Ein ähnliches

4

Revident Emil Zeger

Wien II/8

Kongartenstr. 144

Lettera raccomandata da Flensburg a Vienna,
affrancata con valori dell'emissione del gennaio 1920.
"FLENSBURG - 11.2.20"

SLESVIG
BREVKORT — POSTKARTE



Cartolina postale col valore in Øre,
soprastampata "1. ZONE".
Fu usata nella parte del territorio
che il plebiscito assegnò alla Danimarca.
"BO 1 - 20.5.20 1-2F"

DANZICA - Città della Prussia occidentale.

Col suo distretto (1.914 kmq. con 964.700 abitanti)
fu eretta in città libera, in unione doganale
con la Polonia.

Il 3° Reich la incorporò nel 1939,
allo scoppio della seconda guerra mondiale.



Lettera da Danzica a Zoppot affrancata con francobolli tedeschi
soprastampati "DANZIG" (emissione del giugno 1920).

"DANZIG 1 - 18.12.20"

abz:

Postkarte



*Langfuhr
Gulbigurblumung 8*

Post - Danzig

Stolp

Cartolina postale da Danziga a Stolp.
"DANZIG LANGFUHR - 26.5.21"

Mennoniten - Gemeinde
Danzig.



*John Hart Albertson
Director
Paul Kriener*

*Danzig
Dominate 25.*

Lettera per città, affrancata con un valore
dell'emissione del giugno 1921.
"DANZIG 5 - 31.10.21"

**Ruberg's
Briefmarken - Spezialhaus**

DANZIG, Zeughauspassage
Telefon 273 86



GOLDENE STAATSMEDAILLE 1929
und viele andere höchste Auszeichnungen!

Postscheckkonto: Amt Stettin 179 39

Bei den Gerichten und an der
Handelskammer der Freien Stadt Danzig
vereidigter Speziachverständiger für
Danziger Briefmarken.
Vereidigter Auktionator.



Kauft
Drucksache



Franz Kress

Bohum Riemke
Felnerstr. 3.

Cartolina equiparata a stampa da Danzica a Bochum,
affrancata con un valore dell'emissione 1924-1938.

"DANZIG 5 - 22.1.37"

ALLENSTEIN - Città della Prussia orientale, situata a sud di Königsberg. Il trattato di Versailles sottopose il suo distretto all'occupazione interalleata, in attesa di un plebiscito che, nel 1920, risultò ampiamente favorevole alla Germania.



Lettera da Neidenburg a Berlino affrancata con francobolli tedeschi soprastampati "COMMISSION D'ADMINISTRATION ET DE PLEBISCITE - OLSZTYN ALLENSTEIN - TRAITE' DE VERSAILLES ART. 94 ET 95", dell'emissione del maggio 1920.
"NEIDENBURG - 9.6.20"

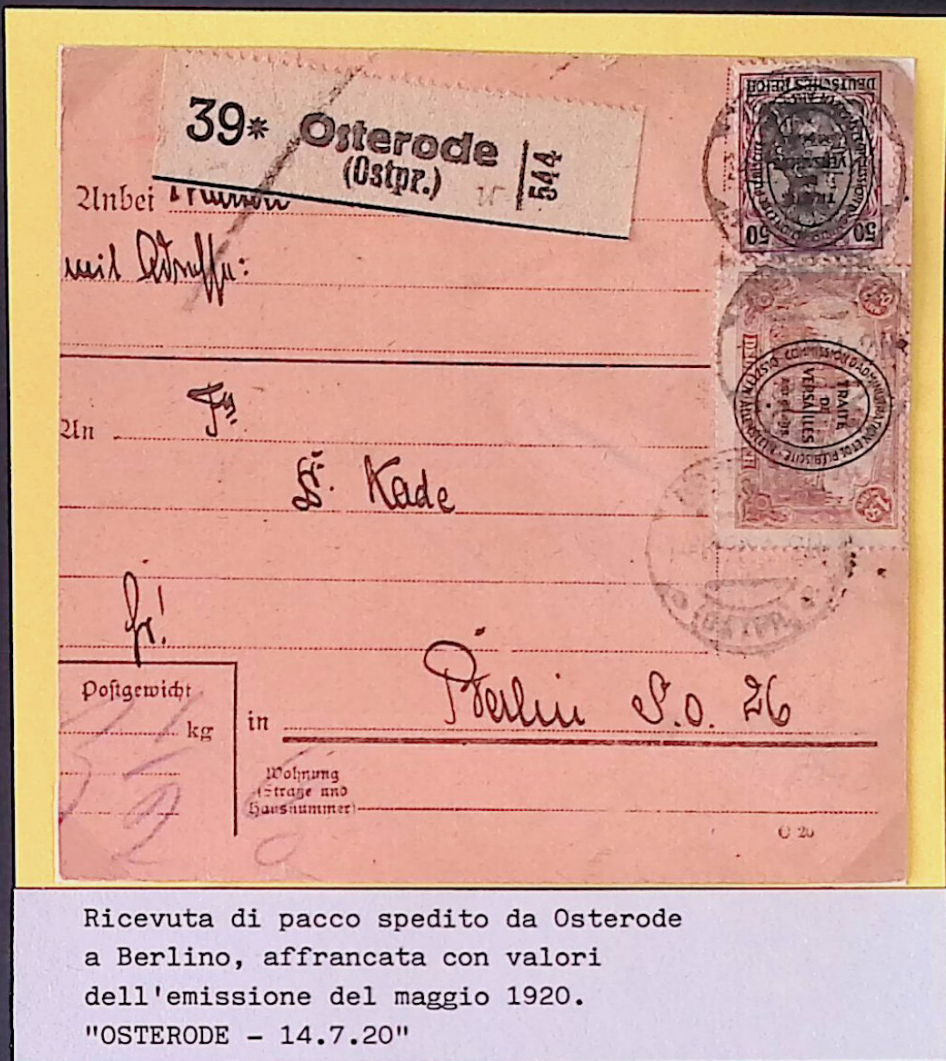

Ricevuta di pacco spedito da Osterode a Berlino, affrancata con valori dell'emissione del maggio 1920. "OSTERODE - 14.7.20"

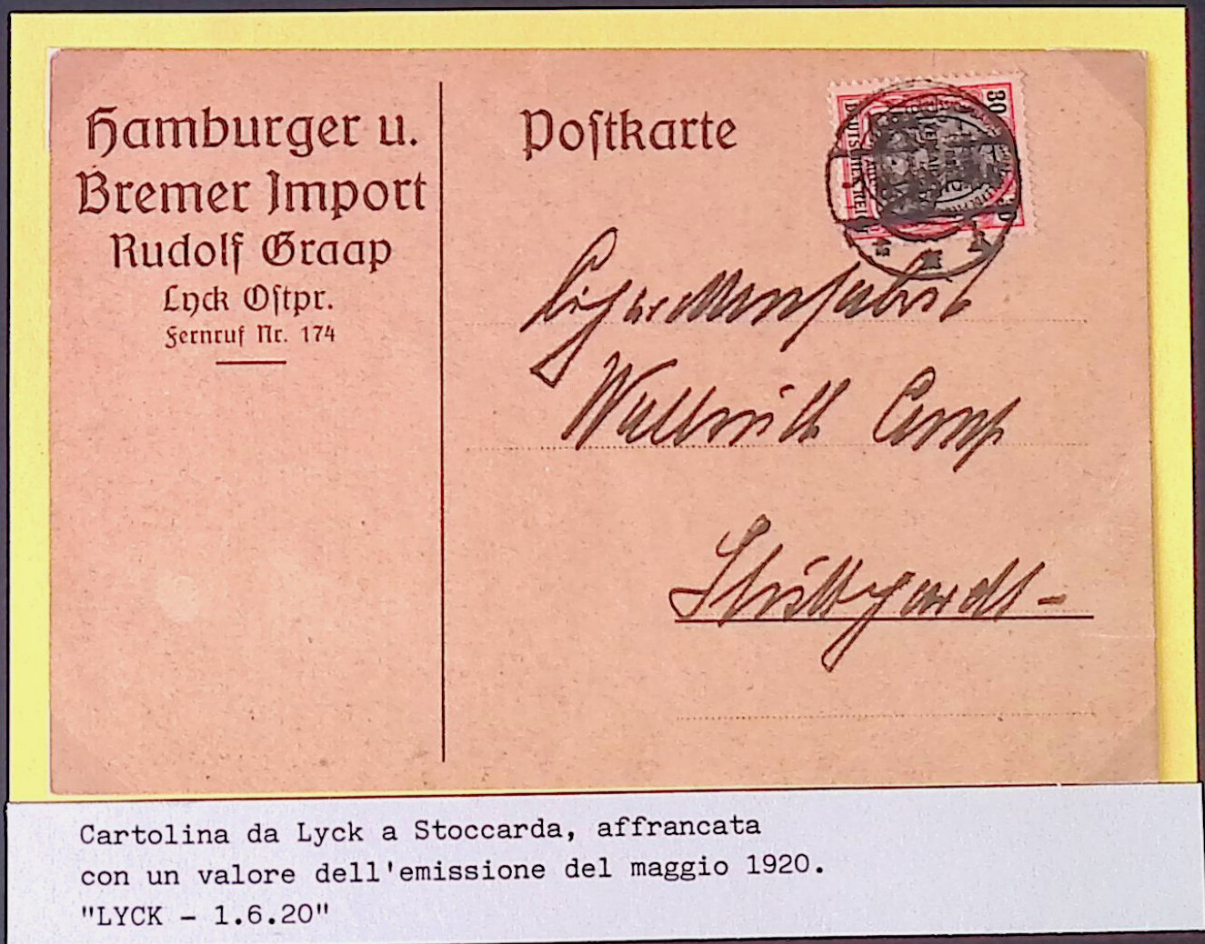

Cartolina da Lyck a Stoccarda, affrancata con un valore dell'emissione del maggio 1920. "LYCK - 1.6.20"

MARIENWERDER - Città della Prussia occidentale
sul fiume Alle.

Il trattato di Versailles sottopose il suo distretto
all'amministrazione interalleata, fino al plebiscito
che, a grande maggioranza, ne sancì il ritorno alla
Germania.

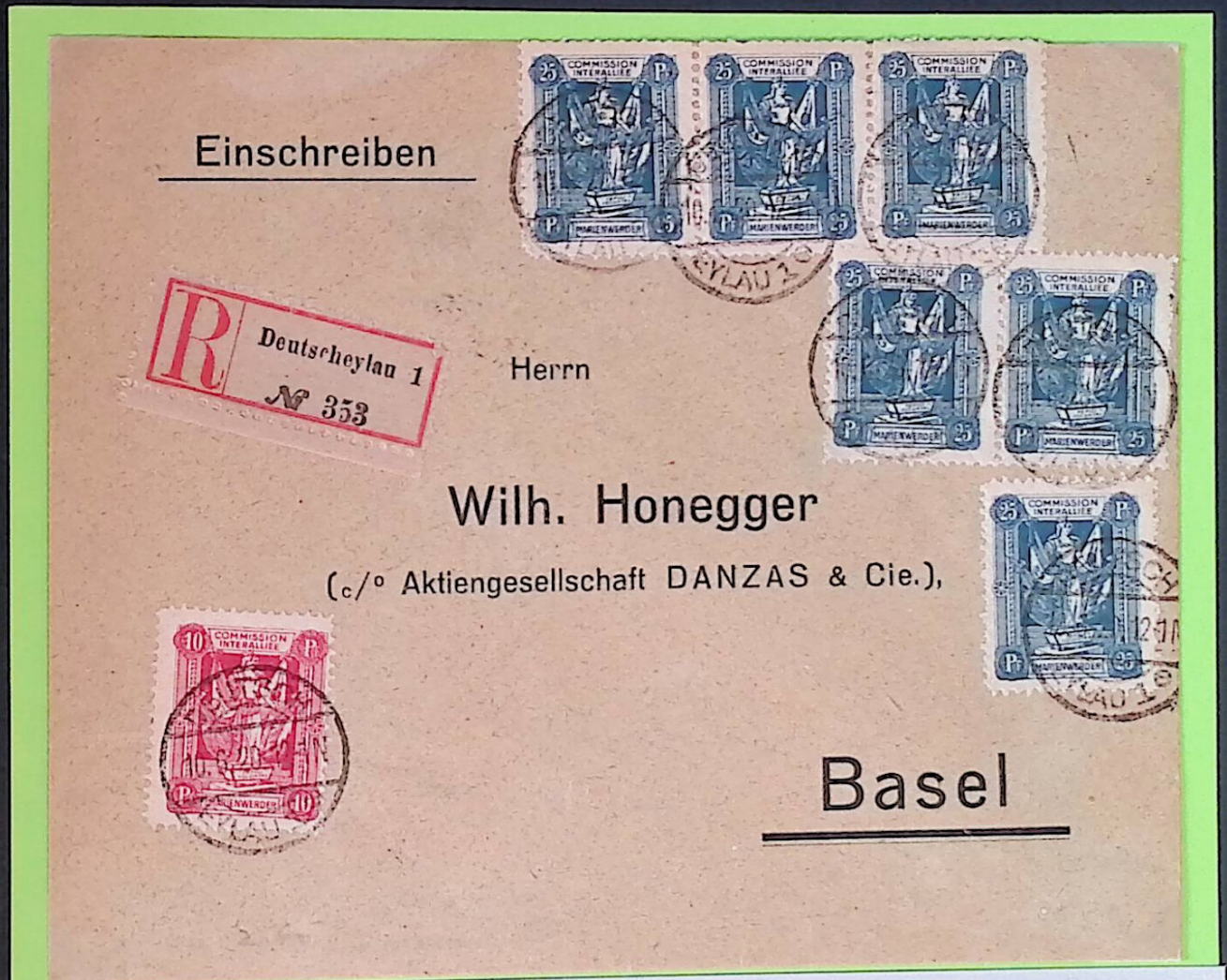

Lettera raccomandata da Deutsch Eylau a Basilea
affrancata con valori dell'emissione locale.
"DEUTSCH EYLAU - 10.6.20"

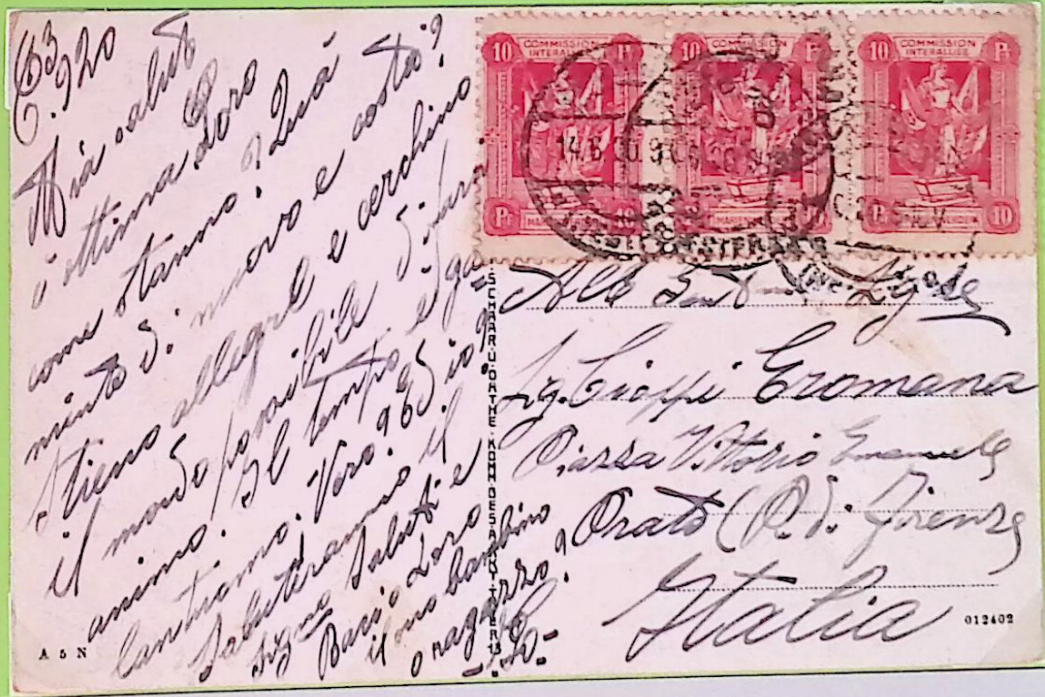

Cartolina da Marienwerder a Prato spedita da un militare italiano del presidio interalleato e inoltrata con la posta civile. Affrancatura con valori dell'emissione locale. "MARIENWERDER - 14.6.20"

MEMEL (in lituano **KLAIPEDA**) - Città della Prussia orientale, situata a nord del fiume Niemen.

Il trattato di Versailles impose al suo distretto (2.657 kmq. con 141.200 abitanti) l'amministrazione francese per conto dell'Intesa, concedendone poi, il 16 febbraio 1923, l'associazione in forma autonoma alla Lituania, a cui venne annesso definitivamente, col benestare della Società delle Nazioni, il 31 maggio 1925.

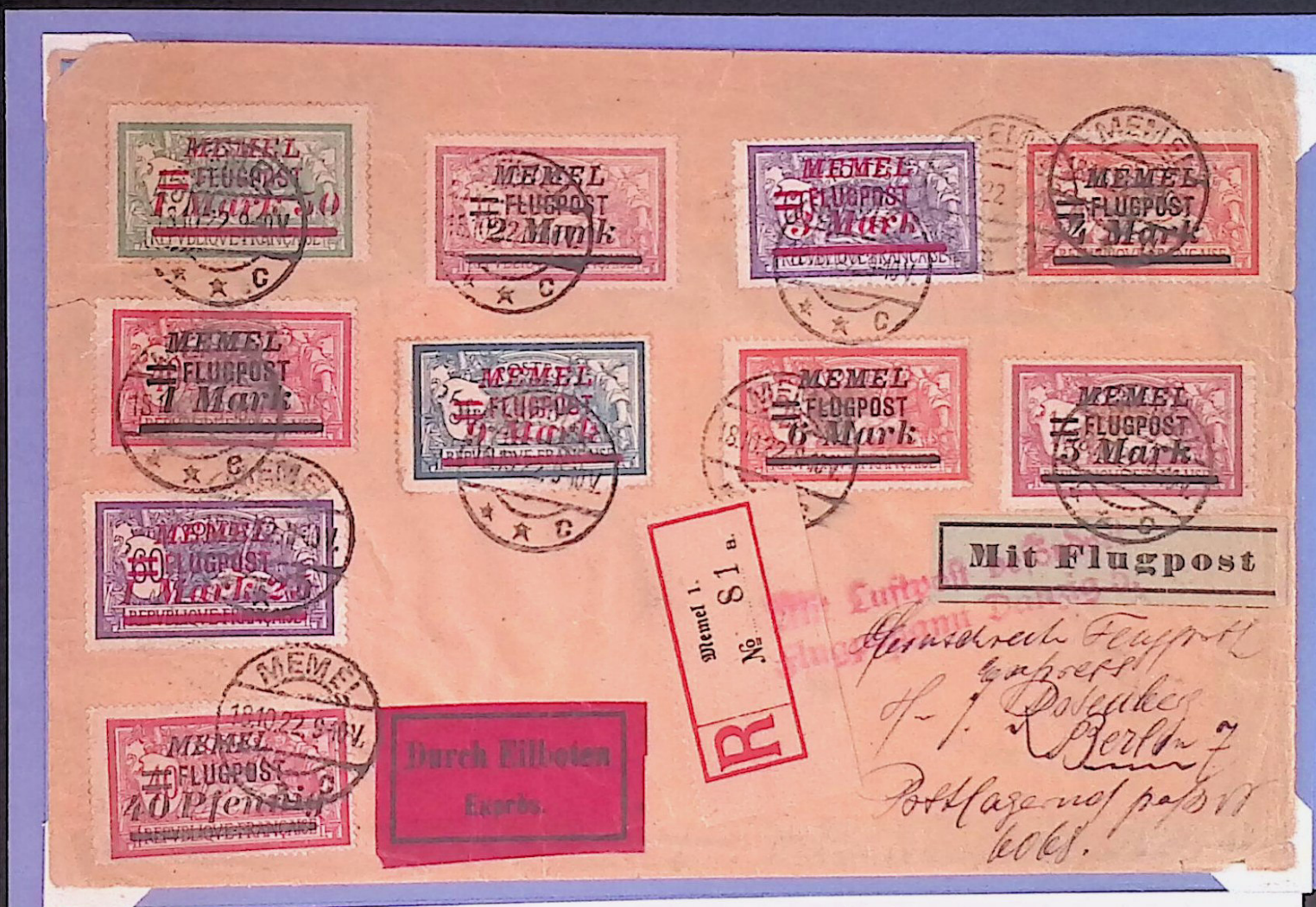

Lettera raccomandata espresso per via aerea da Memel a Berlino, affrancata con valori francesi soprastampati "MEMEL" e nuovo valore in marchi dell'emissione dell'ottobre 1922. "MEMEL - 18.10.22"

Export. **Gebr. Gronau, Memel** Engros

E i n s c h r e i b e n !

Firma



E s s l e n & C o .

96

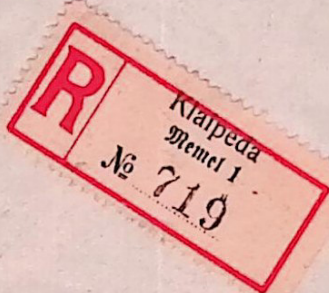

Mühlenbeck/Berlin .

Lettera raccomandata da Klaipeda a Berlino, affrancata con valori della Lituania. "KLAIPEDA - 20.VI.24"

van der Loeff & Co., Memel-Klaipeda

Firma



l. O. Holmer

36a III

S t o c k h o l m ö

Schweden.

Lettera da Klaipeda a Stoccolma affrancata con valori dell'emissione locale del dicembre 1923. "KLAIPEDA - 4.IX.24"

ALTA SLESIA - Distretto della Slesia prussiana
con capoluogo Oppeln. Dopo due anni di amministrazione
interalleata (12 febbraio 1920 - 14 giugno 1922)
un plebiscito assegnò la sua parte sudorientale
(3.221 kmq. con 893.100 abitanti) alla Polonia.



Lettera raccomandata da Hindenburg a Hildesheim,
affrancata con valori dell'emissione del marzo 1920.

"HINDENBURG - 8.10.20"

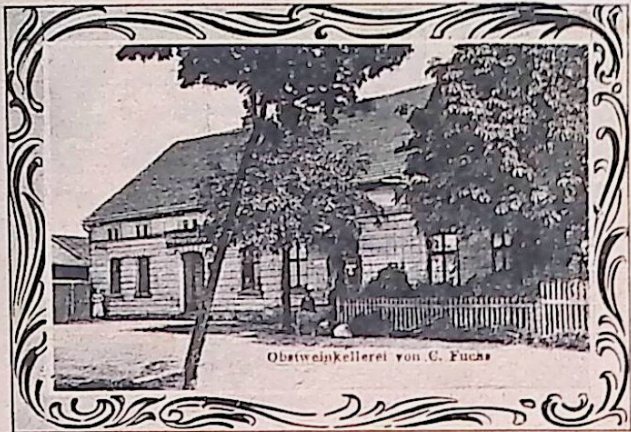

Gruss aus Costau

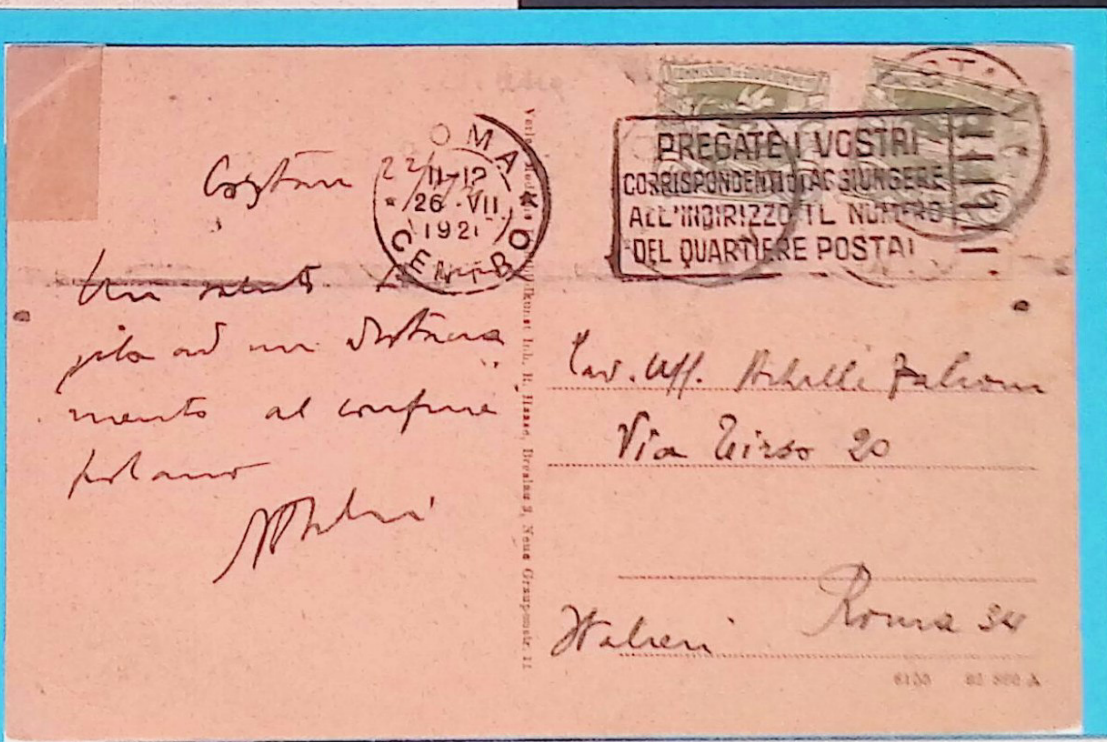
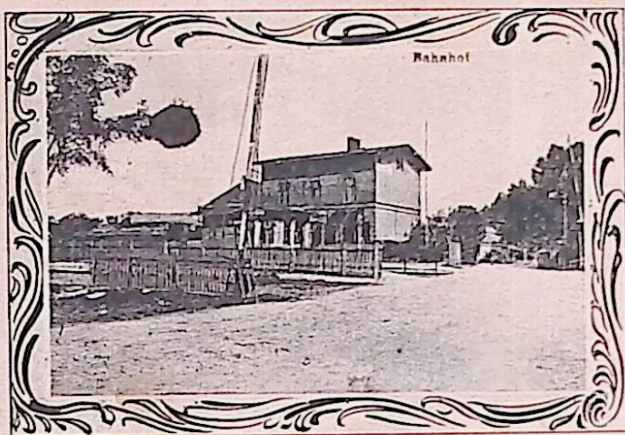

Cartolina da Costau a Roma spedita da un militare italiano del presidio interalleato e inoltrata dalla posta civile. Affrancatura con valori dell'emissione locale. "COSTAU - 23.7.21"