

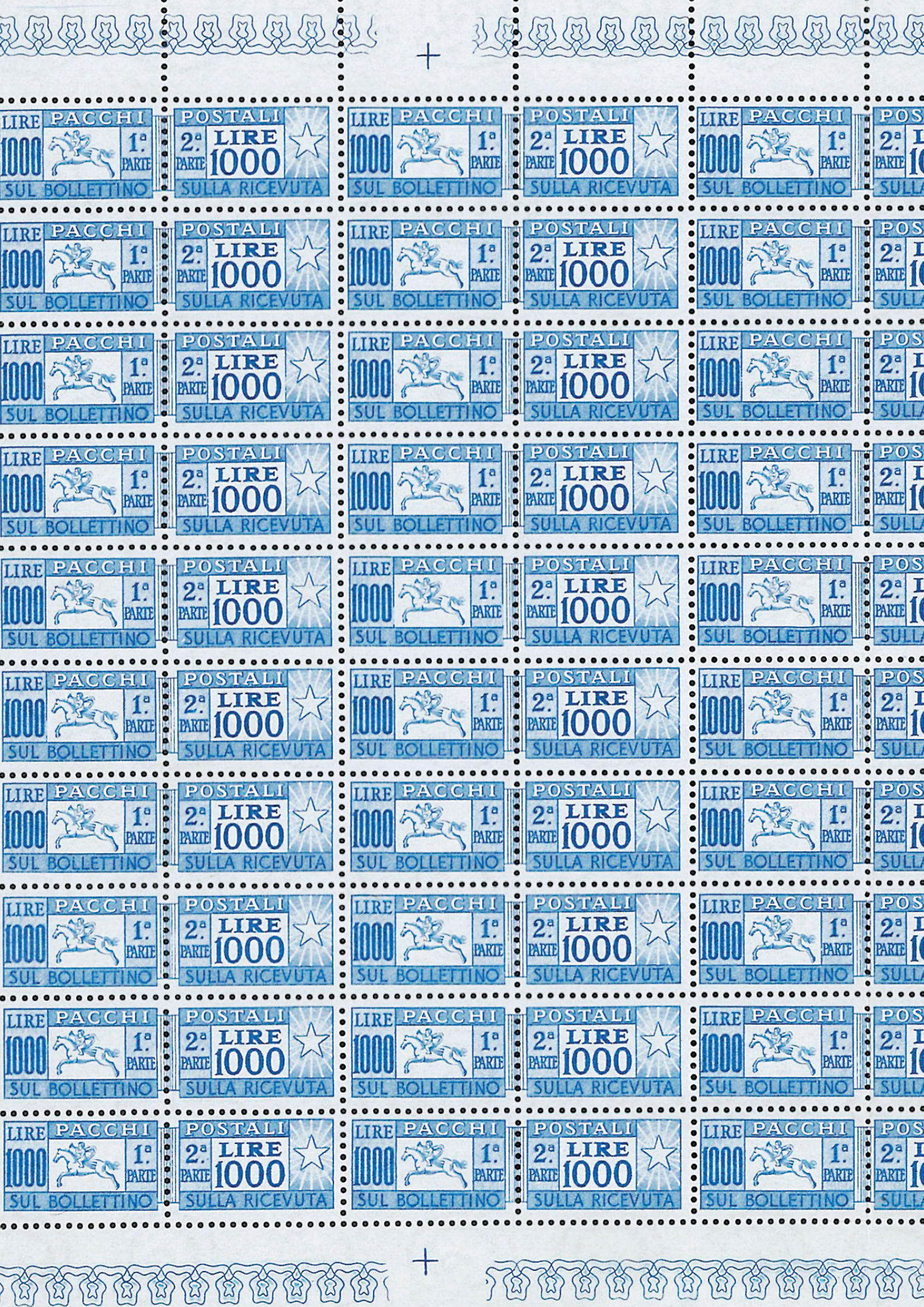

ASTA PUBBLICA
Collezione Parthenöpe

Giovedì 28 maggio 2026

FERRARIO



LIRE PACCHI
1000
SUL BOLLETTINO

POSTALI
2ª PARTE LIRE 1000
SULLA RICEVUTA

LIRE PACCHI
1000
SUL BOLLETTINO

POSTALI
2ª PARTE LIRE 1000
SULLA RICEVUTA

LIRE PACCHI
1000
SUL BOLLETTINO

POSTALI
2ª PARTE LIRE 1000
SULLA RICEVUTA

LIRE PACCHI
1000
SUL BOLLETTINO

POSTALI
2ª PARTE LIRE 1000
SULLA RICEVUTA

LIRE PACCHI
1000
SUL BOLLETTINO

POSTALI
2ª PARTE LIRE 1000
SULLA RICEVUTA

LIRE PACCHI
1000
SUL BOLLETTINO

POSTALI
2ª PARTE LIRE 1000
SULLA RICEVUTA

LIRE PACCHI
1000
SUL BOLLETTINO

POSTALI
2ª PARTE LIRE 1000
SULLA RICEVUTA

LIRE PACCHI
1000
SUL BOLLETTINO

POSTALI
2ª PARTE LIRE 1000
SULLA RICEVUTA

LIRE PACCHI
1000
SUL BOLLETTINO

POSTALI
2ª PARTE LIRE 1000
SULLA RICEVUTA

LIRE PACCHI
1000
SUL BOLLETTINO

POSTALI
2ª PARTE LIRE 1000
SULLA RICEVUTA

LIRE PACCHI
1000
SUL BOLLETTINO

POSTALI
2ª PARTE LIRE 1000
SULLA RICEVUTA

LIRE PACCHI
1000
SUL BOLLETTINO

POSTALI
2ª PARTE LIRE 1000
SULLA RICEVUTA

LIRE PACCHI
1000
SUL BOLLETTINO

POSTALI
2ª PARTE LIRE 1000
SULLA RICEVUTA

LIRE PACCHI
1000
SUL BOLLETTINO

POSTALI
2ª PARTE LIRE 1000
SULLA RICEVUTA

LIRE PACCHI
1000
SUL BOLLETTINO

POSTALI
2ª PARTE LIRE 1000
SULLA RICEVUTA

LIRE PACCHI
1000
SUL BOLLETTINO

POSTALI
2ª PARTE LIRE 1000
SULLA RICEVUTA

LIRE PACCHI
1000
SUL BOLLETTINO

POSTALI
2ª PARTE LIRE 1000
SULLA RICEVUTA

LIRE PACCHI
1000
SUL BOLLETTINO

POSTALI
2ª PARTE LIRE 1000
SULLA RICEVUTA

LIRE PACCHI
1000
SUL BOLLETTINO

POSTALI
2ª PARTE LIRE 1000
SULLA RICEVUTA

LIRE PACCHI
1000
SUL BOLLETTINO

POSTALI
2ª PARTE LIRE 1000
SULLA RICEVUTA

LIRE PACCHI
1000
SUL BOLLETTINO

POSTALI
2ª PARTE LIRE 1000
SULLA RICEVUTA

LIRE PACCHI
1000
SUL BOLLETTINO

POSTALI
2ª PARTE LIRE 1000
SULLA RICEVUTA

LIRE PACCHI
1000
SUL BOLLETTINO

POSTALI
2ª PARTE LIRE 1000
SULLA RICEVUTA

LIRE PACCHI
1000
SUL BOLLETTINO

POSTALI
2ª PARTE LIRE 1000
SULLA RICEVUTA

LIRE PACCHI
1000
SUL BOLLETTINO

POSTALI
2ª PARTE LIRE 1000
SULLA RICEVUTA

LIRE PACCHI
1000
SUL BOLLETTINO

POSTALI
2ª PARTE LIRE 1000
SULLA RICEVUTA

LIRE PACCHI
1000
SUL BOLLETTINO

POSTALI
2ª PARTE LIRE 1000
SULLA RICEVUTA

LIRE PACCHI
1000
SUL BOLLETTINO

POSTALI
2ª PARTE LIRE 1000
SULLA RICEVUTA

LIRE PACCHI
1000
SUL BOLLETTINO

POSTALI
2ª PARTE LIRE 1000
SULLA RICEVUTA

LIRE PACCHI
1000
SUL BOLLETTINO

POSTALI
2ª PARTE LIRE 1000
SULLA RICEVUTA



FERRARIO

C A S A D ' A S T E

ASTA PUBBLICA

Giovedì 28 maggio 2026

Collezione Parthenöpe

Sessione unica

Giovedì 28 maggio – ore 14.30

lotti 1 - 777

Presso la nostra sede
Via Vallazze, 78 - 20131 Milano (IT)
Tel. +39 02 49.53.57.20
Fax +39 02 49.53.57.22
P. IVA 08778990963
info@ferrarioaste.com
www.ferrarioaste.com

VISIONE LOTTI

Esclusivamente su appuntamento, presso la nostra sede a Milano, via Vallazze 78.

PRIMA DELL'ASTA: da **lunedì 11 a mercoledì 27 maggio 2026**, dalle ore 10.00 alle 18.00, esclusi sabato e domenica.

DURANTE L'ASTA: **giovedì 28 maggio 2026**, dalle ore 9.30 al termine dell'Asta.

OFFERTE

Potete trasmettere le Vostre offerte, che ci dovranno pervenire tassativamente **entro le ore 24:00 di mercoledì 27 maggio 2026**, tramite il modulo allegato o scaricabile dal nostro sito:

- via e-mail all'indirizzo ordini@ferrarioaste.com
- via fax al numero +39 02 49.53.57.22

È possibile partecipare all'Asta Live, tramite diretta Internet, come spettatori o come offerenti, nelle pagine finali troverete le istruzioni per la registrazione.

È possibile partecipare anche telefonicamente alla nostra sessione d'Asta.

I clienti interessati sono invitati a prendere contatto con i nostri uffici **via mail o fax entro mercoledì 27 maggio 2026**, indicando i lotti di proprio interesse e il proprio recapito telefonico (con tale richiesta si ritiene ovviamente prenotato il lotto al prezzo base).

PAGAMENTI

Si concedono dilazioni di pagamento da concordarsi prima dell'Asta.

Accettiamo i seguenti metodi di pagamento:

- Bonifico bancario, alle seguenti coordinate:
Ferrario Aste S.r.l.
BANCA INTESA SANPAOLO Filiale 01876
IBAN: **IT50 B030 6909 4001 0000 0071 505**
BIC/SWIFT: BCITITMM
- Bancomat, presso la sede dell'Asta e i nostri uffici
- Carta di credito (Visa e Mastercard)
- Contanti, nei limiti della legge
- Assegno bancario e/o circolare
- Pay Pal (con maggiorazione del 3,5% sul totale fattura per spese di gestione pratica)

LOTTI INVENDUTI

I lotti invenduti saranno disponibili fino a **venerdì 12 giugno 2026**, al prezzo base maggiorato della nostra commissione.

SEDE E SVOLGIMENTO DELL'ASTA

La Sala d'Asta si trova presso la nostra sede di via **Vallazze 78 a Milano**.

La presenza in sala durante l'Asta sarà soggetta a prenotazione del posto nei giorni precedenti.

Si potrà partecipare anche da casa tramite l'Asta Live in diretta Internet, nelle pagine finali troverete tutte le indicazioni per la registrazione.

CONTATTI

Potete scriverci ai seguenti indirizzi e-mail:

- info@ferrarioaste.com per ogni richiesta di informazione relativa al materiale proposto
- ordini@ferrarioaste.com per effettuare le Vostre offerte
- amministrazione@ferrarioaste.com per ogni aspetto inerente il pagamento e/o la fatturazione



INDICE

Antichi Stati Italiani	lotti 1-119
Regno d'Italia	lotti 120-314
Repubblica Sociale Italiana - Luogotenenza	lotti 315-334
Repubblica Italiana	lotti 335-426
Trieste A e B - Campione d'Italia - C.L.N. Corpo Polacco	lotti 427-450
Terre Redente	lotti 451-472
Occupazioni Seconda Guerra Mondiale	lotti 473-482
Uffici Postali all'Estero	lotti 483-492
Colonie e Possedimenti	lotti 493-614
San Marino e Vaticano	lotti 615-665
Gran Bretagna	lotti 666-684
Estero	lotti 685-687
Posta Spaziale	lotti 688-707
Posta Aerea e Posta Razzo Mondiali	lotti 708-745
Lotti e collezioni	lotti 746-777

VISITA DEL PRESIDENTE DELLA REPUBBLICA
NEL PERU' - APRILE 1961



Costa

FERMO POSTA ~

LIMA

**ANTICHI STATI ITALIANI
LOMBARDO VENETO**



1



2

1	*	1850 - 5 cent. giallo ocra (1), nuovo, gomma originale, praticamente integra, minima traccia di linguella, perfetto e freschissimo. Ottima qualità. Firmato Enzo Diena, Raybaudi.	10.000	800
2	*	1850 - 10 cent. nero, carta a mano (2), nuovo, gomma originale, perfetto. Firmato Emilio, Alberto ed Enzo Diena, Fiecchi, Raybaudi.	12.000	800



3	*	1852 - 15 cent. rosso, III tipo, carta a mano (6), nuovo, gomma originale, perfetto. Firmato Alberto ed Enzo Diena, Raybaudi.	5.000	400
---	---	---	-------	-----



4



5

4	*	1850 - 30 cent. bruno, I tiratura (7b), gomma originale, perfetto e ben marginato. Em.Diena, cert. A.Diena e Caffaz.	22.000	1.800
5	*	1857 - 10 cent. nero, carta a macchina (19), nuovo, gomma originale, perfetto. Splendido per freschezza e marginatura. Molto raro di questa qualità. Emilio Diena, cert. E.Diena 1992.	35.000	3.000



6	**	1858 - 5 soldi rosso, I tipo (25), nuovo, gomma originale integra, perfetto, molto fresco e ben centrato. A.Diena, cert. finanziario Bolaffi.	13.000	800
---	----	---	--------	-----

7	*	1858 - 10 soldi bruno, I tipo (26), nuovo, gomma originale, praticamente integra, minima traccia di linguella, perfetto. G.Bolaffi, Colla, cert. finanziario Bolaffi.	2.200	200
8	*	1859 - 2 soldi giallo, II tipo (28), nuovo, gomma originale, leggerissima traccia di linguella, perfetto. R.Diena, cert. finanziario Bolaffi.	4.200	400



9



10

9	*	1861 - 5 soldi rosso (33), nuovo, gomma originale, perfetto. Firmato A.Diena, Colla, cert. finanziario Bolaffi.	15.000	1.000
10	*	1863 - 15 soldi bruno, dent. 14 (40), nuovo, gomma originale perfetto. Raro. Emilio Diena, cert. Alberto ed Enzo Diena 1991.	24.000	1.750



11	**/*	1864/65 - Quinta emissione, dent. 9 1/2, serie completa (41/45), nuovi, gomma originale integra, ad eccezione del 2 soldi che presenta una leggera traccia di linguella, perfetti e molto freschi. Ottima qualità. Cert. finanziario Bolaffi.	5.070	400
----	------	---	-------	-----

FRANCOBOLLI E SEGNATASSE PER GIORNALI

12	**	1858 - 1,05 soldi azzurro (8), gomma originale integra, perfetto e ben marginato. Cert. Sorani.	9.000	750
----	----	---	-------	-----



13	*	1859 - 1 kr. nero (2), nuovo, gomma originale, leggera traccia di linguella, perfetto. Firmato Enzo Diena, cert. finanziario Bolaffi.	14.000	1.250
----	---	---	--------	-------



7



8



12

MODENA
EMISSIONI DUCALI



14	**	1852 - Emissione senza punto dopo le cifre, serie completa con il 25 cent. ripetuto in una tinta differente (1/4,4a,6), nuovi, gomma originale integra, perfetti e molto freschi. Diversi esemplari firmati da noti periti, cert. finanziario Bolaffi 70/100%.	20.000	1.500
-----------	-----------	--	--------	--------------



15



16

15	*	1852 - 25 cent. verde, senza punto dopo la cifra, errore di colore (4A, Bol. 4B francobollo naturale), bordo di foglio in basso, nuovo, gomma originale, impercettibile traccia di linguella, perfetto e molto fresco. Splendido. Cert. finanziario Bolaffi 100%.	12.500++	1.250
16	⊙	1852 - 40 cent. celeste (5), usato, perfetto e ben marginato. Ottima qualità. Firmato G.Bolaffi, Alberto ed Enzo Diena, cert. finanziario Bolaffi 100%.	5.500	400
17	**	1852/54 - Emissione con punto dopo le cifre, serie completa (7/11), nuovi, gomma originale integra, perfetti e molto freschi. Ottima qualità. Firmati Colla, cert. finanziario Bolaffi 70/100%, in cui il 40 cent. è indicato erroneamente come linguellato, mentre ha gomma integra.	5.220+	350
18	**	1855 - 5 cent. verde oliva, punto dopo le cifre (8), blocco di quattro, nuovo, gomma originale integra, perfetto. Cert. Diena.	11.200	500

SEGNATASSE PER GIORNALI



19	(*)	1853 - 9 cent. violetto grigio, lettere B.G. grandi (1), nuovo, senza gomma come sempre, perfetto. Molto bello e grande rarità allo stato di nuovo. Cert. A.Diena e Ferrario.	70.000	7.500
20	**	1859 - 10 cent. nero Aquilotto, filo nero verticale di separazione, non emesso (5/1), nuovo, gomma originale integra, perfetto. A.Diena, Russo, cert. Raybaudi.	4.000	400

Consigliamo di registrarsi sul nostro sito per poter partecipare in diretta Internet all'Asta.

Si concedono dilazioni di pagamento, da concordarsi prima dell'asta.

GOVERNO PROVVISORIO



21 **/* 1859 - L'emissione completa (12/18), nuovo, gomma originale, integra per il n. 13, molto freschi e di ottima qualità. Firmati Oliva/Enzo Diena/G.Bolaffi, cert. finanziario Bolaffi 85%. 17.350 **1.500**



22



24

22 ** 1859 - 5 cent. verde scuro (12b), blocco di quattro, angolo di foglio, nuovo, gomma originale integra, perfetto. Ottima qualità, splendido. Cert. G.Bolaffi. 24.000++ **2.000**

23 ☒ 1859 - 20 cent. ardesia violaceo (15), perfetto e ben marginato su tutti i lati, su lettera da Modena 23/10/1859 a Genova. Firmato A.Diena, cert. G.Bolaffi. 2.250 **200**

24 △ 1859 - 80 cent. bistro arancio (18), perfetto e ben marginato, usato su piccolo frammento con il bollo a nove sbarre con stemma sabaudo al centro. Molto raro. Cert. Alberto e Raffaele Diena e Sorani. 42.500 **4.000**



17



20



18



23

NAPOLI



25	*/(*)	1858/59 - L'emissione completa di 7 valori tipo, nelle tavole più comuni (1,4,7,8,10,12,14), nuovi, gomma originale, solo il 10 grana senza gomma, perfetti. Bella qualità generale, il raro 50 grana è splendido. Per lo più firmati da noti periti, sette certificati finanziari Bolaffi.	96.900	7.500
26	☒	1861 - 1 grano carminio vivo, Il tavola (4a), striscia orizzontale di tre esemplari con spaziature molto diverse tra i francobolli, perfetta, su lettera da Brindisi 8/3/1861, annullo a svolazzo (punti 9), a Napoli, tassata 1 grano. Interessante e di ottima qualità. Alberto ed Enzo Diena, cert. Raybaudi.	3.700++	300

FALSI PER POSTA



27	☒	1860 - 10 grana carminio lillaceo, falso per posta del IV tipo, 1 grano rosa carminio, Il tavola, 5 grana carminio rosa, Il tavola (F6,4,9), perfetti, su lettera da Napoli 24/11/1860 a Genova. Pregevole affrancatura tricolore comprendente un falso per posta. Alberto ed Enzo Diena, cert. finanziario Bolaffi.	12.000++	1.200
----	---	--	----------	-------

Tutti i lotti singoli sono visibili sul nostro sito www.ferrarioaste.com
 Consigliamo di registrarsi sul nostro sito per poter partecipare in diretta Internet all'Asta.



28 ✉ 1860 - 10 grana carminio lillaceo, falso per posta del V tipo (F7), perfetto e ben marginato, su fresca lettera da Napoli 17/12/1860 a Civitavecchia, rispedita a Roma, tassata 16 grana. Splendida, qualità lusso. Cert. finanziario Bolaffi, cert. Alberto ed Enzo Diena. 12.500++ 1.500

DITTATURA E LUOGOTENENZA



29 ☉ 1860 - 1/2 tornese azzurro Trinacria (15), usato con annullo leggero, perfetto e colore molto vivace. Molto bello. Firmato Emilio Diena, Enzo Diena, Giorgio Colla e Giulio Bolaffi, cert. finanziario Bolaffi. 27.500 3.500



30 ✉ 1860 - 1/2 tornese azzurro Trinacria, senza filigrana (15g), perfetto, su giornale "l'Omnibus" del 10/11/1860. Molto bello e raro. Firmato Raybaudi, Emilio e Alberto Diena, Alberto Bolaffi, cert. Enzo Diena, Giorgio Colla e finanziario Bolaffi. 55.000++ 6.000



31 (*) 1860 - 1/2 tornese azzurro Crocetta (16), nuovo senza gomma, perfetto. 50.000 6.000
 Splendido e molto raro.
 Firmato Alberto Diena, cert. Enzo Diena e finanziario Bolaffi 80%.



32 ✉ 1860 - 1/2 tornese azzurro Crocetta (16), perfetto, ampi margini, su giornale "l'Om- 24.500 3.000
 nibus" del 3/1/1861, quasi completo. Insieme di ottima qualità. Firmato Luigi Raybau-
 di e Giulio Bolaffi, cert. Alberto Diena.



PROVINCE NAPOLETANE



33 ex

33	**	1861 - Serie completa (17/24), blocchi di quattro, nuovi, gomma originale integra, perfetti. Splendidi e rari. Cert. Diena.	30.000+	3.000
----	----	---	---------	-------



34	**	1861 - L'emissione completa (17/24), nuovi, gomma originale integra, perfetti, splendidi. Alti valori firmati Giulio Bolaffi, cert. finanziario Bolaffi 80%.	7.000	700
35	**	1861 - 2 grana azzurro (20), blocco di 21 esemplari, nuovo, gomma originale integra, perfetto e splendido per freschezza e stato di conservazione. Cert. finanziario Bolaffi 100%.	10.500++	1.000
36	*	1861 - 5 grana lilla (21c), nuovo, gomma originale, leggera traccia di linguella, perfetto. Bello. E.Diena, cert. finanziario Bolaffi 80%.	1.000	100
37	**	1861 - 10 grana arancio (22), blocco di 21 esemplari, nuovo, gomma originale integra, perfetto. Splendido per freschezza e stato di conservazione. Cert. finanziario Bolaffi 80%.	8.400++	800
38	*	1861 - 10 grana bistro oliva (22b), nuovo, gomma originale, leggerissima traccia di linguella, perfetto e ben marginato. Splendida qualità e grande freschezza. Cert. Raybaudi.	1.300	120



35



37



36



38

PARMA
EMISSIONI DUCALI



39 ☒ 1857 - 10 cent. bianco, precedentemente annullato e riutilizzato in frode postale, 15 cent. rosa, annullato a penna (2,3), perfetti, entrambi applicati al verso, su fresca lettera da Parma 8/3/1857 a Milano. Insieme molto interessante e raro, sia per la frode postale non scoperta, sia per l'applicazione dell'affrancatura al verso, in contrasto con i regolamenti postali. Da esposizione. Cert. Vaccari. - 2.000



40



41



42



43

40 * 1852 - 15 cent. rosa (3), nuovo, gomma originale, perfetto, margini enormi e molto fresco. Firmato E.Diena, cert. finanziario Bolaffi. 18.000+ 1.500

41 (*) 1852 - 25 cent. violetto (4), nuovo senza gomma, perfetto e molto ben marginato. Raro di questa qualità. Firmato R.Diena, Vaccari, Colla, cert. finanziario Bolaffi. 17.500+ 1.500

42 * 1852 - 40 cent. azzurro (5), nuovo, gomma originale, perfetto, ampi margini. Firmato Alberto ed Enzo Diena, cert. finanziario Bolaffi (per errore è indicato come usato). 14.000 1.000

43 * 1853 - 15 cent. vermiglio (7), nuovo, gomma originale, perfetto. Molto bello e raro. Firmato Emilio, Alberto ed Enzo Diena, cert. Finanziario Bolaffi. 45.000 3.000

SEGNATASSE PER GIORNALI



44 ☒ 1853 - Bollo di Parma, Gazzette Estere (B1), apposto in arrivo, su giornale "Gazzetta Ufficiale di Milano" del 23/3/1853. Splendido e raro. Firmato per esteso Alberto Diena e Giulio Bolaffi, cert. Finanziario Bolaffi 100%. 5.500 500

45	*	1853/57 - 6 cent. rosa vivo e 9 cent. azzurro, i due valori emessi ed i due non emessi (1/2,1A/2A), nuovi, gomma originale, perfetti e di ottima qualità. Tutti firmati Vaccari (con cert.per il n.2) e cert. Ferrario.	9.550	1.000
----	---	---	-------	-------

GOVERNO PROVVISORIO

46	*	1859 - 5 cent. verde azzurro (12), nuovo, gomma originale, leggera traccia di linguella, perfetto. Molto bello. Firmato A.Diena, Colla, Emilio Diena, cert. Finanziario Bolaffi 70%.	7.500	600
47	*	1859 - 5 cent. verde giallo (13), bordo di foglio superiore nuovo, gomma originale, leggera traccia di linguella, perfetto. Molto bello. Cert. finanziario Bolaffi 80%.	1.100+	120
48	*	1859 - 10 cent. bruno, varietà cifra "1" capovolta (14b), bordo di foglio, nuovo, gomma originale, perfetto. Firmato Colla e Giulio Bolaffi, cert. finanziario Bolaffi.	4.500+	400
49	*	1859 - 20 cent. azzurro (15), nuovo, gomma originale, linguella leggera, perfetto. Enzo Diena, cert. finanziario Bolaffi.	2.200	200



50



52

50	*	1859 - 40 cent. rosso bruno (16), posizione n. 17 della prima composizione, nuovo, gomma originale, perfetto. Raro e di ottima qualità. Emilio Diena, cert. Sorani.	70.000	6.000
51	*	1859 - 40 cent. vermiglio (17), nuovo, gomma originale, perfetto. Firmato Emilio ed Enzo Diena, cert. finanziario Bolaffi.	1.200	100
52	*	1859 - 80 cent. bistro arancio (18), nuovo, gomma originale, leggera traccia di linguella, perfetto e molto fresco. Firmato Emilio ed Enzo Diena, cert. finanziario Bolaffi.	18.000+	1.300



45



46



48



49



51



47

STATO PONTIFICO

53	*	1864 - 1 baj verde scuro, Il composizione (2B), nuovo, gomma originale, perfetto. Raybaudi.	-	25
54	**	1852 - 2 baj verde oliva (3), nuovo, gomma originale integra, perfetto. Molto fresco. Ferrario.	2.200	200
55	**/*	1864/67 - 2 baj bianco e 4 baj giallo (3A,5A), nuovi, gomma originale, integra per il primo, perfetti e molto freschi. Raybaudi.	-	50
56	*	1863 - 3 baj giallo cromo, bordo di foglio, e 3 baj bruno (4A,4Aa), nuovi, gomma originale, leggera tracia di linguella, perfetti e molto freschi. Ottima qualità. A.Diena, Raybaudi.	-	100



57	**	1852 - 4 baj bruno grigio chiaro (5), nuovo, gomma originale integra, perfetto e con filetti completi su tutti i lati. Raro e di ottima qualità. Firmato Colla, cert. finanziario Bolaffi.	52.500	7.500
58	**	1859 - 5 baj rosa carminio (6A), nuovo, gomma originale integra, perfetto e molto fresco. Raybaudi.	850	80
59	**	1852 - 6 baj grigio verdastro (7), decalco completo al verso, nuovo, gomma originale integra, perfetto. Raybaudi.	5.000+	350



60	**	1864 - 6 baj lilla grigio (7A), bordo di foglio, nuovo, gomma originale integra, perfetto. Molto bello. Cert. finanziario Bolaffi 80%.	8.000++	800
61	*	1852 - 7 baj azzurro (8), nuovo, gomma originale, perfetto. Molto bello. Firmato A.Diena, cert. finanziario Bolaffi.	5.000	500
62	*	1852 - 8 baj bianco (9), bordo di foglio, nuovo, gomma originale, perfetto e ben marginato. Molto fresco. Firmato G.Bolaffi.	1.000+	100



63	**	1852 - 50 baj azzurro (10), nuovo, gomma originale integra, perfetto, ben marginato e di grande freschezza. Splendido e molto raro in queste condizioni qualitative. Firmato A.Diena, L.Raybaudi, cert. Oro Raybaudi.	67.500	5.000
-----------	----	---	--------	--------------



64	*	1852 - 1 scudo rosa carminio (11), nuovo, gomma originale, perfetto. Firmato Emilio Diena, Colla, cert. finanziario Bolaffi.	7.500	750
----	---	--	-------	------------



65	*	1864 - 50 baj azzurro oltremare scuro, stampa difettosa (12), nuovo, gomma originale, perfetto e di ottima qualità. Splendido e molto raro di questa qualità. Enzo Diena, cert. finanziario Bolaffi.	65.000	12.500
66	**	1867 - 2 cent. verde giallo, 5 cent. azzurro verdastro, 20 cent. rosso bruno, 40 cent. giallo, 80 cent. rosa lillaceo (13,16,17,19,20), tutti bordo di foglio, nuovi, gomma originale integra, perfetti e di ottima qualità. Molto belli. Cert. finanziario Bolaffi 80%.	3.760+	350



67	*	1867 - 3 cent. grigio rosa (14), nuovo, gomma originale, perfetto e ben marginato. A.Diena, G.Oliva, cert. E.Diena.	10.000	1.000
68	*	1867 - 3 cent. grigio (15), nuovo, gomma originale, leggera traccia di linguella, perfetto e molto fresco. Emilio Diena, cert. finanziario Bolaffi.	3.000	250



69	**	1867 - 10 cent. vermiglio arancio (17), praticamente "otto filetti", nuovo, gomma originale integra, perfetto. Splendido. G.Oliva, A.Diena, cert. Raybaudi.	10.000+	750
----	----	---	---------	------------

Tutti i lotti singoli sono visibili sul nostro sito www.ferrarioaste.com
 Si concedono dilazioni di pagamento, da concordarsi prima dell'asta.



70

(*)

1867 - 3 cent. verde, non emesso (21), senza gomma come sempre, perfetto. Splendido, eccezionale freschezza e margini enormi. Si conoscono solo sette esemplari, quasi tutti difettosi, questo è il secondo miglior esemplare esistente. Francobollo leggendario, una delle massime rarità degli Antichi Stati Italiani. Firmato Alberto Diena. Certificati Bottacchi, Diena, Ferrario, Sorani e Zanaria.

**TRATTATIVA
PRIVATA**

71	**	1868 - Terza emissione, la serie tipologica nei colori più comuni (22,24,25,26,28,29,31), nuovi, gomma originale integra, perfetti.	976	100
----	----	---	-----	-----



72



73

72	*	1868 - 3 cent. grigio rosa, esemplare con unito l'interspazio di gruppo (23/II), gomma originale, perfetto. Bello e raro! Cert. A.Diena e Ferrario.	35.000	3.000
73	**	1870 - 80 cent. rosa carminato, detto "Fragolone" (30d), nuovo, gomma originale integra, perfetto e di grande freschezza. Splendido, qualità eccezionale. Cert. finanziario Bolaffi 95%.	30.000	2.500



53



54



55



56



58



59



61



62



68



66



71

AFFRANCATURE MISTE

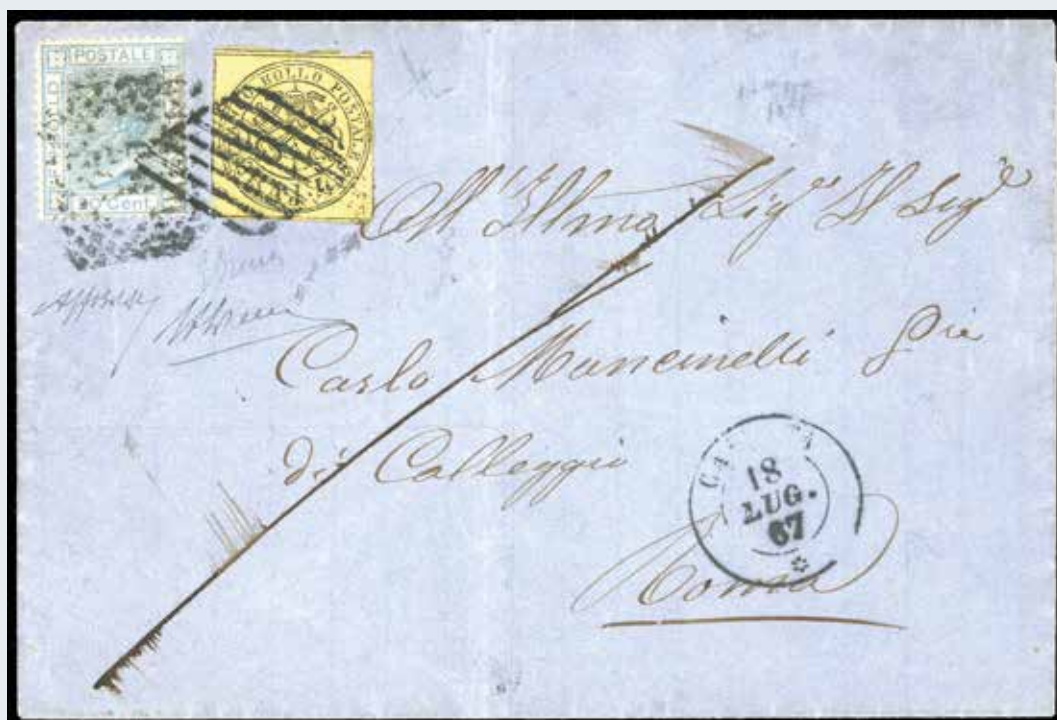

74



1867 - 4 baj giallo (5A), in affrancatura mista con 20 cent. celeste chiaro, tiratura di Londra (L26), perfetti, su lettera da Caserta 18/7/1867 a Roma, giunta franca a destino.

Molto rara.

Emilio Diena, Alberto Bolaffi, cert. Alberto Diena.

150.000 **10.000**

ROMAGNE



75	**	1859 - L'emissione completa (1/9), nuovi, gomma originale integra, perfetti e molto freschi. Firmati Colla e cert. finanziario Bolaffi 80%.	9.000	800
----	----	---	-------	-----

SARDEGNA

CAVALLINI

76	☒	1819 - 15 cent. Cavallino, impressione a stampa (1), consueta lieve piega sull'impronta, da Masserano 25/2/1819 a Vercelli. Firmata Giulio Bolaffi (per esteso), cert. "Parola scritta" Bolaffi.	3.000	300
77	☒	1822 - 25 cent. Cavallino, impressione a stampa, foglio doppio con stampa tipografica all'interno (2A), usato dall'Amministrazione delle Poste per servizio interno ad Asti nel 1822, molto fresco, lieve consueta piega sull'impronta. Firmato Colla, cert. "Parola scritta" Bolaffi.	1.500	150
78	☒	1824 - 50 cent. Cavallino, impressione a stampa (3), foglio doppio con stampa tipografica all'interno, usato postalmente dopo la data di validità postale da Cuneo 2/10/182 a Caraglio (?), consueta lieve piega sull'impronta. Molto fresco. Firmato Colla, cert. "Parola scritta" Bolaffi.	1.600	200
79	☒	1827 - 15 cent. Cavallino, impressione a secco (4), consueta lieve piega sull'impronta, da Pinerolo 18/8/1827 a Torino. Cert. "Parola scritta" Bolaffi.	2.000	200
80	☒	1826 - 25 cent. Cavallino, impressione a secco (5), consueta lieve piega sull'impronta, da Cherasco 16/1/1826 a Torino. Molto fresco. Firmato Colla, cert. "Parola scritta" Bolaffi.	3.200	400

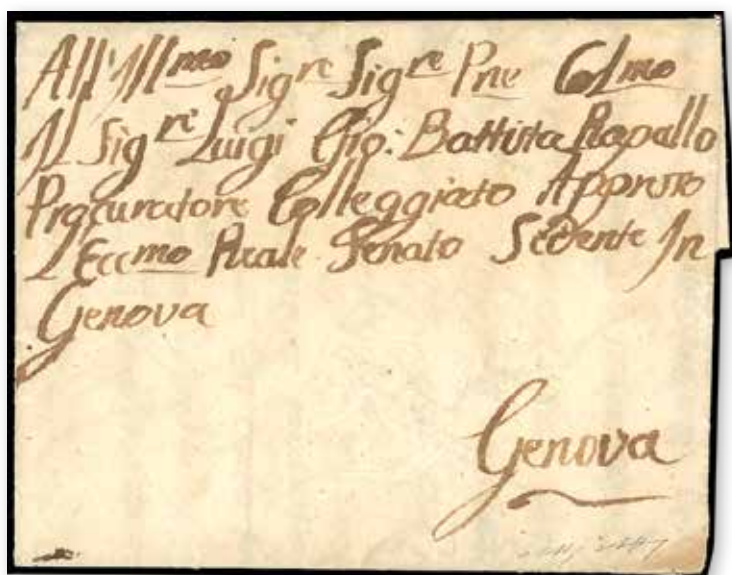

81	☒	1826 - 50 cent. Cavallino, impressione a secco (6), perfetto e senza piega sull'impronta, da Ovada 19/1/1826 a Genova. Raro e in ottime condizioni qualitative. Cert. "Parola scritta" Bolaffi.	32.000	3.000
----	---	---	--------	-------

FRANCOBOLLI



82



83

82	*	1851 - 5 cent. nero, ritocco sotto "STE" di "POSTE" (1), nuovo, gomma originale, lievissima traccia di linguella, perfetto. Bellissimo e raro. Firmato Alberto Diena e Giulio Bolaffi. Fotocopia cert. Diena e finanziario Bolaffi 70%.	35.000++	3.500
83	*	1851 - 20 cent. azzurro, prima tiratura (2), nuovo, gomma originale, perfetto. Molto fresco e colore vivo. Firmato Alberto Diena e Giulio Bolaffi. Fotocopia cert. Diena e fotocopia cert. finanziario Bolaffi della serie di provenienza.	34.000	3.500



84	**/*	1851 - 40 cent. rosa (4), coppia verticale con parte dei vicini, nuova, gomma originale/integra, perfetta. Splendida e di eccezionale freschezza. Molto rara. Firmata Alberto Diena e Giulio Bolaffi (per esteso). Cert. finanziario Bolaffi.	100.000++	10.000
-----------	------	---	-----------	---------------

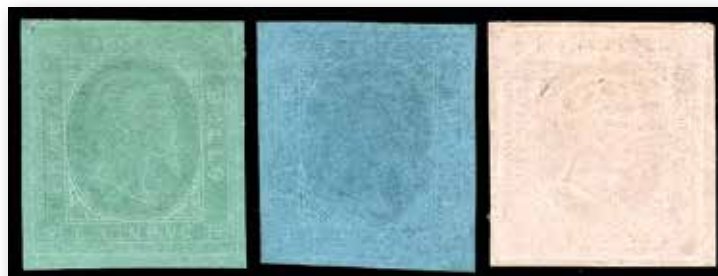

85	*	1853 - Seconda emissione, serie completa (4/6), nuovi, gomma originale, leggera traccia di linguella, perfetti e molto freschi. Rari. Firmati Emilio, Alberto ed Enzo Diena. Cert. finanziario Bolaffi.	-	20.000
-----------	---	---	---	---------------

Si concedono dilazioni di pagamento, da concordarsi prima dell'asta.



86	△	1854 - Terza emissione, serie completa (7/9), perfetti, su ampio frammento di lettera con parte del verso, da Nizza Marittima 20/3/1855 ad Udine. Affrancatura tricolore comprendente l'intera terza emissione molto rara, pochissimi casi noti. Da esposizione. Firmato Alberto Bolaffi, Emilio Diena, Raybaudi, cert. Finanziario Bolaffi ed Enzo Diena.	-	3.750
87	☒	1854 - 20 cent. azzurro, angolo di foglio (8), perfetto, usato su fresca lettera da Torino 6/11/1854 a Genova. Bellissima. Firmata Giulio Bolaffi.	1.350++	200



87



93



90



88

*

1854 - 40 cent. rosso mattone cupo (9a), nuovo, piena gomma originale, perfetto e ben marginato.

Una delle massime rarità dei francobolli nuovi di tutti gli Antichi Stati Italiani, due soli esemplari noti con gomma, in eccezionali condizioni qualitative. Da esposizione.

Firmato Maurizio Raybaudi, cert. Enzo Diena e Giacomo Bottacchi.

**TRATTATIVA
PRIVATA**

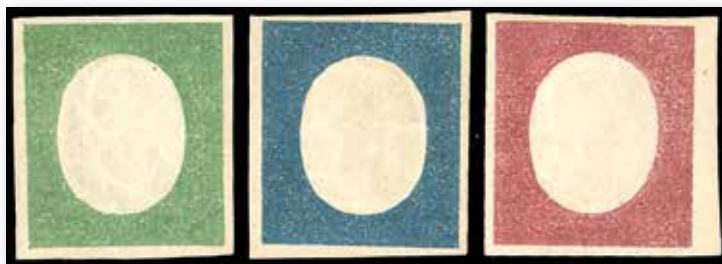

89	**/*	1854 - Non emessi della terza emissione (10/12), nuovi, gomma originale, perfetti. Bellissimi. Il 5 e il 40 cent. Sono firmati Colla in alto. Cert. finanziario Bolaffi 70%.	12.720++	1.200
90	**	1861/63 - Quarta emissione, serie completa nelle tinte più comuni (13E/18A), nuovi, gomma originale integra, perfetti. Ottima qualità. Alti valori firmati G.Bolaffi, cert. finanziario Bolaffi 70%.	2.200	200



91	**	1863 - Quarta emissione, serie di cinque valori fino all'80 cent., tutti SENZA EFFIGIE, francobolli naturali (Bol10B/14B), nuovi, gomma originale integra, perfetti ad eccezione del 10 cent, che presenta una lieve grinza di gomma verticale. Rari e molto freschi. Cert. finanziario Bolaffi per il 20 e il 40 cent.	-	6.000
92	**	VEDI PAGINA 26.		
93	**	1861 - 1 cent. grigio nero, senza cifra (19h), nuovo, gomma originale integra, perfetto. Ottima qualità. Cert. finanziario Bolaffi 70%.	2.000+	150



94	**	1861/62 - 1 e 2 cent. grigio nero di Sardegna, 2 cent. bistro di Regno, francobolli sperimentali, EFFIGIE AL POSTO DELLE CIFRE (19S,20S,10S), gomma originale integra, perfetti. Splendidi, qualità lusso. Cert. Enzo Diena e finanziario Bolaffi 100%.	19.000	2.000
----	----	---	--------	-------

Tutti i lotti singoli sono visibili sul nostro sito www.ferrarioaste.com
 Consigliamo di registrarsi sul nostro sito per poter partecipare in diretta Internet all'Asta.
 Si concedono dilazioni di pagamento, da concordarsi prima dell'asta.

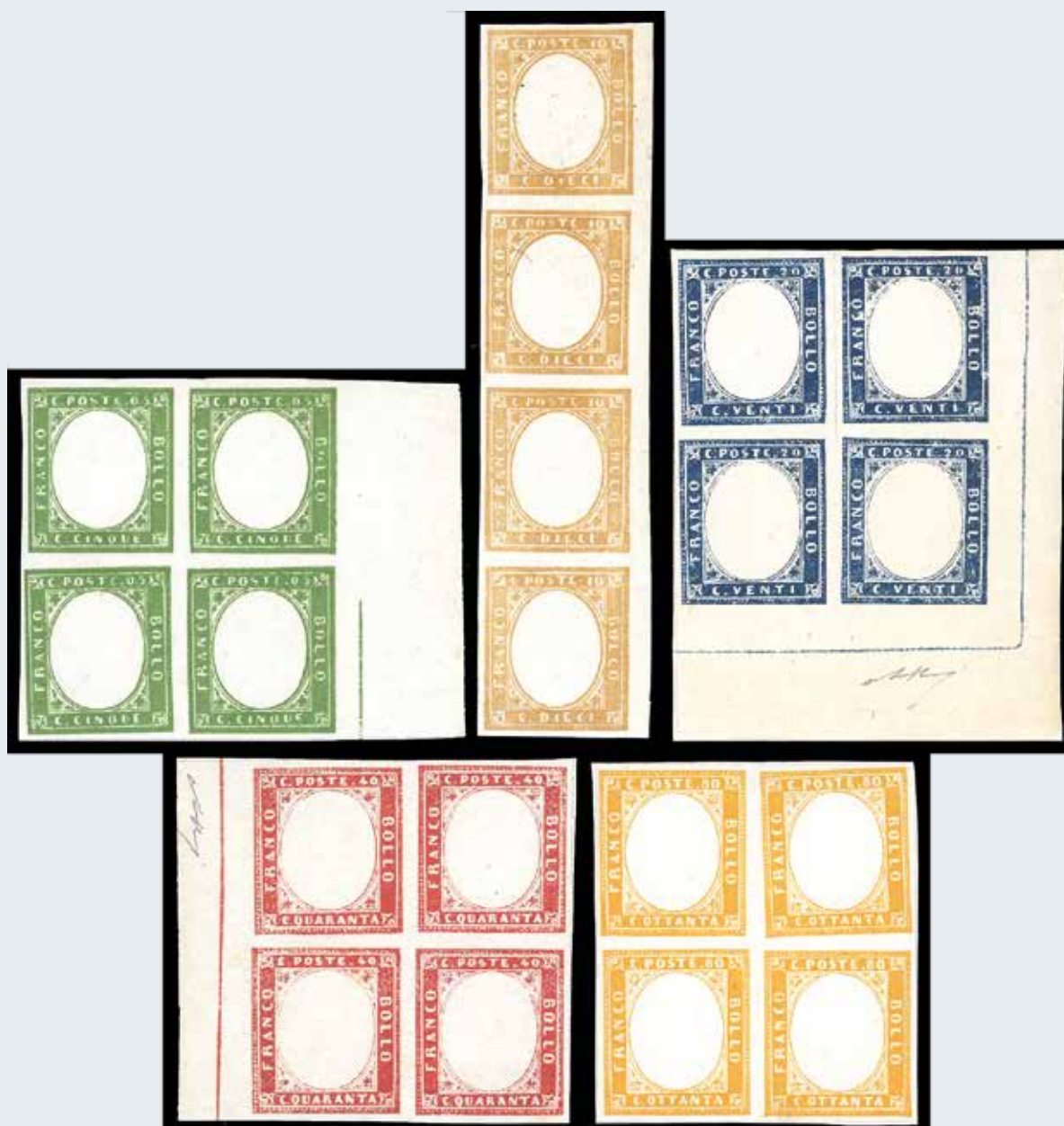

92

**

1863 - Quarta emissione, serie di cinque valori fino all'80 cent., tutti SENZA EFFIGIE, francobolli naturali (Bol.10B/14B), blocchi di quattro, ad eccezione del 10 cent. in striscia di quattro, nuovi, gomma originale integra, un solo francobollo da 10 cent. con linguella, perfetti e molto freschi. Rarissimo insieme di ottima qualità. Cert. finanziario Bolaffi per il 20 e il 40 cent.

78.000+ 10.000

SICILIA



95	*	1859 - L'emissione completa di sette valori nelle tavole più comuni (1,5,6,11,12,13,14), il 1/2 grano con bella varietà di stampa, il 20 grana bordo di foglio, nuovi, gomma originale, perfetti. Quasi tutti firmati Alberto Diena, tre cert. finanziari Bolaffi.	9.550+	800
----	---	--	--------	-----



96	*	1859 - 1 grano bruno ruggine, I tavola, I stato (3), gomma originale, perfetto. Molto raro e di eccezionale freschezza. Em.Diena, cert. E.Diena e Ferrario.	60.000	5.500
97	☒	1859 - 1 grano verde oliva scuro, III tavola, carta di Napoli (5b), coppia orizzontale, posiz. 9 - 10, perfetto, su lettera da Sciacca a Milazzo, sul fronte transito di Palermo 5/7/1859. Russo, A.Diena, cert. Raybaudi.	3.300+	300
98	☒	1859 - 10 grana azzurro cupo (12), perfetto, isolato su lettera da Palermo 14/12/1859 a Milano, segni di tassa sul fronte. Interessante e non comune. Firmata Russo, A.Diena. Raybaudi.	-	400



97



98



99 * 1859 - 50 grana lacca bruno (14), blocco di quattro, pos. 59-60, 69-70, bordo di foglio, testa d'avorio al verso, gomma originale, perfetto e di ottima qualità. A. ed E. Diena, cert. Finanziario Bolaffi 70%-110%. 11.000+ **1.000**



100 (*) SAGGI 1860 - 10 cent. nero, saggio Ficarotta, senza effigie (P64), nuovo, senza gomma come sempre, perfetto e molto fresco. Splendida qualità. Firmato Enzo Diena, cert. finanziario Bolaffi 100%. 7.500+ **1.000**



105



112



113

TOSCANA



101	*	1852 - 1 quattrino nero su grigio (1), nuovo, gomma originale, impercettibile traccia di linguella, perfetto e ben marginato. Molto bello e di grande freschezza. Cert. finanziario Bolaffi.	36.000	3.500
-----	---	--	--------	-------



102	*	1851 - 1 soldo ocra su grigio (2), nuovo, gomma originale, perfetto e molto fresco. Raro. Emilio Diena, cert. Alberto Diena e finanziario Bolaffi.	42.000	2.000
-----	---	--	--------	-------



103	*	1851 - 2 soldi scarlatto su azzurro (3), nuovo, gomma originale, margini molto ampi. Estremamente raro. Firmato Emilio Diena, cert. finanziario Bolaffi.	160.000	10.000
-----	---	--	---------	--------



104	⊙	1851 - 2 soldi scarlatto su azzurro (3), usato, perfetto e ben marginato. Bello e raro. A.Diena, cert. G.Bolaffi.	16.000	1.500
105	*	1851 - 2 crazie azzurro chiaro su grigio (5), nuovo, gomma originale, perfetto e con margini bianchi completi su tutti i lati. Raro e molto fresco. G.Oliva, cert. Oro Raybaudi.	15.000	1.000



106	⊙	1851 - 60 crazie scarlatto su grigio (9), usato, perfetto e con margini bianchi su tutti i lati. Molto raro, specie in queste condizione qualitative. Cert. Ferrario.	55.000	6.000
-----	---	---	--------	-------



107



108

107	⊙	1852 - 60 crazie scarlatto su grigio (9), usato, tre buoni margini, leggermente intaccato a sinistra. Raro e di ottimo aspetto. Alberto ed Enzo Diena, cert. finanziario Bolaffi.	55.000	1.500
108	*	1857 - 1 quattrino nero, filigrana linee ondulate (10), nuovo, gomma originale, perfetto e ben marginato. Cert. finanziario Bolaffi.	4.000	400



109	*	1857 - 1 soldo ocra, filigrana linee ondulate (11), nuovo, gomma originale, tre buoni margini, completo il superiore, lieve punto di assottigliamento al verso. Molto raro, di grande freschezza e ottimo aspetto. Firmato Emilio Diena, cert. finanziario Bolaffi.	110.000	2.500
-----	---	---	---------	-------



110	*	1857 - 2 crazie verde grigio giallastro, filigrana linee ondulate (13b), nuovo, gomma originale, leggera traccia di linguella, perfetto e molto fresco. Ottima qualità. Firmato Enzo Diena, Raybaudi, cert. finanziario Bolaffi 75%.	10.000	800
-----	---	--	--------	-----



111	*	1857 - 6 crazie azzurro chiaro, filigrana linee ondulate (15), nuovo, gomma originale, perfetto. Cert. finanziario Bolaffi.	32.000	2.000
112	*	SEGNATASSE PER GIORNALI 1854 - 2 soldi nero (1), nuovo, gomma originale, perfetto. Cert. finanziario Bolaffi (gomma integra).	175	20

GOVERNO PROVVISORIO

113	*	1860 - 1 cent. lilla bruno (17b), nuovo, gomma originale, leggera traccia di linguella, perfetto. Grandi margini regolari su tutti i lati. Cert. finanziario Bolaffi.	9.000	1.200
-----	---	---	-------	-------



114	✉	1860 - 1 cent. violetto bruno (17), perfetto e ben marginato, isolato su involucro di stampato, senza i due lembi laterali, da Livorno 29/5/1860 per città. Molto bello. A.Diena, cert. E.Diena, cert. finanziario Bolaffi.	-	500
-----	---	---	---	-----

Tutti i lotti singoli sono visibili sul nostro sito www.ferrarioaste.com
 Consigliamo di registrarsi sul nostro sito per poter partecipare in diretta Internet all'Asta.



115



116

115	*	1860 - 10 cent. bruno (19), nuovo, gomma originale, margini enormi e parte dei vicini, perfetto e molto fresco. Raro di questa qualità. Cert. finanziario Bolaffi 80%.	12.000+	1.500
116	*	1860 - 20 cent. azzurro (20), nuovo, gomma originale, tre ampi margini, giusto il margine destro, perfetto. Molto fresco e piccola linguella. Firmato Enzo Diena, cert. finanziario Bolaffi.	35.000	1.500



117	*	1860 - 40 cent. carminio (21), nuovo, gomma originale, leggera traccia di linguella, perfetto, ampi margini e di grande freschezza. Uno dei migliori esemplari nuovi esistenti di questo raro francobollo. Firmato per esteso Alberto ed Enzo Diena. Cert. finanziario Bolaffi.	50.000	5.000
------------	---	---	--------	--------------



118	*	1860 - 80 cent. carnicino (22), nuovo, gomma originale, piccola e leggera traccia di linguella, perfetto. Colore molto vivace e di grande freschezza. Ricordiamo che nell'eccezionale collezione Rothschild l'80 cent. era presente perfetto ma privo della gomma. Grande rarità del settore. Firmato Emilio ed Enzo Diena, cert. finanziario Bolaffi.	80.000	10.000
------------	---	--	--------	---------------



119

⊙

1860 - 3 lire ocra giallo (23), usato con bollo "P.D.", margini enormi e regolari, con parte dei vicini, colore molto vivo, a nostro esame perfetto.

Questo francobollo denominato "Maximum" è stato oggetto, anni orsono, di una controversia dovuta ad una quasi impercettibile trasparenza in corrispondenza della filigrana, al centro dello Stemma.

Dopo un'attenta analisi, riteniamo che si tratti di una "pli d'accordeon" del tutto naturale sui francobolli del Governo Provvisorio e che essa non costituisca un difetto.

E' da ritenersi tra i tre esemplari più belli in assoluto di questo francobollo, che rientra tra i grandi classici della Filatelia Mondiale.

Firmato Alberto Diena e Giulio Bolaffi per esteso.

Cert. finanziario Bolaffi.

Viene venduto secondo quanto indicato nel certificato.

230.000++ **30.000**



121 ex



124



125



135



127



134



139



142



145



148



152



154

REGNO D'ITALIA



120	✉	1861 - 1 grano carminio, Il tavolo (4a), due esemplari, perfetti, su fresca lettera da Gioja 17 marzo 1861, GIORNO DELLA PROCLAMAZIONE DEL REGNO D'ITALIA, annullo a svolazzo (punti 13), a Napoli. Splendida e rara. Enzo Diena, cert. Ferrario.	-	2.000
121	**	1861 - Non emessi, serie completa (1/5), nuovi, gomma originale integra, perfetti e di ottima qualità. Cert. finanziario Bolaffi 85%.	800	80



122



123

122	**	1862 - 10 cent. bistro giallastro (1), ottima centratura, nuovo, gomma originale integra, perfetto e molto fresco. Splendido, molto raro in queste condizioni qualitative. Cert. Ferrario, Alberto e Raffaele Diena.	36.000	3.000
123	*	1862 - 10 cent. bistro giallastro (1), nuovo, gomma originale, leggera traccia di linguella, perfetto. Firmato Em.Diena, Giulio Bolaffi, cert. finanziario Bolaffi.	16.000	1.500
124	**	1862 - 20 cent. indaco, bordo di foglio, 40 cent. rosa, evidente doppia effigie ben discosta. 80 cent. giallo arancio (2,3d,4), ben centrati, nuovi, gomma originale integra, perfetti. G.Bolaffi per 40 e 80 cent.	2.725+	200
125	**	1862 - 80 cent. giallo arancio (4), blocco di quattro, nuovo, gomma originale integra, perfetto. Molto bello. Ferrario.	1.200+	100



126	**	1862 - 2 cent. bistro, francobollo sperimentale, EFFIGIE AL POSTO DELLA CIFRA (10), nuovo, gomma originale integra, perfetto. Bellissimo. Firmato Enzo Diena.	9.000	1.000
127	**	1863 - 15 cent. Litografico, I tipo (12), nuovo, gomma screpolata originale integra, perfetto. Molto bello. Cert. finanziario Bolaffi 85%.	3.000	200

Tutti i lotti singoli sono visibili sul nostro sito www.ferrarioaste.com



131	**	1863 - 5 cent. De La Rue, tiratura di Londra (L16), ben centrato, nuovo, gomma originale integra, perfetto e molto fresco. Ottima qualità. Firmato Sassone, E.Diena, Colla, Fiecchi, cert. finanziario Bolaffi.	18.000	1.750
------------	----	---	--------	--------------



132



133

132	**	1863 - 10 cent. De La Rue, tiratura di Londra (L17), ben centrato, nuovo, gomma originale integra, perfetto e molto fresco. Cert. Oro Raybaudi.	40.000	3.000
133	**	1863 - 10 cent. De La Rue, tiratura di Londra (L17), centratura eccezionale, nuovo, gomma originale integra, perfetto e molto fresco. Ottima qualità, raro in queste condizioni. Cert. Colla e Fiecchi.	40.000	3.500
134	**	1863 - 10 cent. De La Rue, tiratura di Londra (L17), nuovo, gomma originale integra, perfetto. Firmato G.Bolaffi, A.Diena, cert. finanziario Bolaffi.	4.000	400
135	✉	1865 - 10 cent. De La Rue, tiratura di Londra, 20 cent. su 15 cent. Ferro di cavallo, I tipo (L17,23), su busta per dispaccio telegrafico raccomandata da Ischia 20/11/1865 a Napoli. Interessante. Firmato A.Diena e Colla, cert."Parola scritta" Bolaffi.	-	200



136



137

136	**	1863 - 15 cent. De La Rue (L18), buona centratura, nuovo, gomma originale integra, perfetto. Alberto ed Enzo Diena, Raybaudi, cert. finanziario Bolaffi (in cui probabilmente per errore è indicato come linguellato, mentre le firme peritali lo classificano come gomma integra).	22.000	2.000
137	**	1863 - 15 cent. De La Rue (L18), ottima centratura, nuovo, gomma originale integra, perfetto e di ottima qualità. Raro, freschezza eccezionale. Firmato G.Oliva, A.Diena, cert. Diena e Ferrario.	22.000	2.000

Di tutti i lotti e collezioni sono disponibili immagini e video sul nostro sito www.ferrarioaste.com

Si concedono dilazioni di pagamento, da concordarsi prima dell'asta.



138



140

138	**	1863 - 30 cent. De La Rue, tiratura di Londra (L19), nuovo, gomma originale integra, perfetto, molto fresco. G.Oliva, Giulio Bolaffi per esteso, cert. E.Diena 1986.	22.000	1.750
139	**	1866 - 30 cent., 60 cent. e 2 lire De La Rue, tiratura di Torino (T19,T20,T21), blocchi di quattro, nuovi, gomma originale integra, perfetti.	1.160+	70
140	**	1863 - 40 cent. rosa carminio, De La Rue, tiratura di Londra (L20), nuovo, gomma originale integra, perfetto. Fresco e ben centrato. Emilio Diena, Raybaudi, cert. Finanziario Bolaffi 75% (cat.Sassone € 20.000/40.000).	-	2.000



141	**	1866 - 40 cent. rosso carminio, De La Rue, tiratura di Torino (T20), buona/ottima centratura, bordo di foglio in basso, nuovo, gomma originale integra, perfetto. Raro e di ottima qualità. Firmato Giulio Bolaffi (per esteso), cert. finanziario Bolaffi 85%.	-	4.000
------------	----	---	---	--------------

142	**	1863/66 - 2 lire De La Rue, un esemplare tiratura di Londra e uno di Torino (L22,T22), nuovi, gomma originale integra, perfetti. Cert. Diena per l'esemplare di Londra che è ottimamente centrato.	4.400	200
-----	----	--	-------	-----



143	**	1865 - 20 cent. su 15 cent. Ferro di cavallo, I tipo (23), nuovo gomma originale integra, perfetto e molto fresco. Cert. finanziario Bolaffi 80%, cert. Enzo Diena del blocco di quattro di provenienza.	-	1.000
-----	----	--	---	-------



144	**	1865 - 20 cent. su 15 cent. Ferro di cavallo, II tipo (24), centratura eccezionale, nuovo, gomma originale integra, perfetto. Splendido e molto raro in queste eccellenti condizioni qualitative. A.Diena, cert. Carraro e Ferrario.	60.000	5.000
-----	----	--	--------	-------

145	**	1865 - 20 cent. su 15 cent. Ferro di cavallo, III tipo (25), buona centratura, nuovo, gomma originale integra, perfetti, lievi ossidazioni al verso. A.Diena, cert. finanziario Bolaffi (cat.Sassone € 2.400/3.500).	-	150
-----	----	--	---	-----



146	**	1865 - 20 cent. su 15 cent. Ferro di cavallo, III tipo (25), ottima centratura, nuovo, gomma originale integra, perfetto. Molto bello. Cert. Bolaffi, fotocopia cert. A.Diena del blocco di quattro di provenienza, cert. Bottacchi.	3.500	350
-----	----	--	-------	-----



147	**	1865 - 20 cent. su 15 cent. Ferro di cavallo, III tipo, SENZA SOPRASTAMPA (25A), gomma originale, integra, perfetto e molto fresco. Grande rarità del Regno d'Italia. Cert. Diena e Ferrario.	75.000	8.000
-----	----	---	--------	-------

148	**	1867 - 20 cent. azzurro, tiratura di Torino (T26), nuovo, gomma originale integra, perfetto. A.Diena, Raybaudi.	2.200	200
-----	----	---	-------	-----



149	**	1877 - 10 cent. azzurro, tonalità chiarissima (27b), centratura eccezionale, nuovo, gomma originale integra, perfetto. Splendido e raro in queste condizioni qualitative. Firmato Fiecchi, cert. Oro Raybaudi.	35.000	3.500
-----	----	--	--------	-------



150	*	1877 - 10 cent. azzurro (27), nuovo, gomma originale, leggera traccia di linguella, perfetto. Molto fresco. Firmato Fiecchi, Alberto ed Enzo Diena, cert. finanziario Bolaffi.	12.000	1.000
-----	---	--	--------	-------



151	**	1877 - 20 cent. ocra arancio (28), ottima centratura, nuovo, gomma originale integra, perfetto e molto fresco. Raro e di ottima qualità. Firmato Fiecchi, Raybaudi, cert. Colla e Diena.	24.000	2.000
152	*	1877 - 20 cent. ocra arancio (28), ottima centratura, nuovo, gomma originale, leggera traccia di linguella, leggermente difettoso a sinistra in alto. Fotocopia cert. Enzo Diena del blocco di provenienza.	12.000	200



153	**	1878 - Servizio soprastampati, serie completa (29/36), buona centratura, nuovi, gomma originale integra, il n. 36 con impercettibile traccia di linguella, perfetti e di ottima qualità. Tutti firmati A.Diena e/o Raybaudi, sette cert. Bottacchi (cat.Sassone €18.900/52.875).	-	2.000
154	**	1879 - Umberto I, prima emissione, serie completa (37/43), nuovi, gomma originale integra, solo il 10 cent. con un'impercettibile traccia di linguella, perfetti e molto freschi. Tre cert. finanziari Bolaffi (il 10 cent è indicato come gomma integra), cert. E.Diena per il 20 cent.	6.095+	800



155	**	1879 - Umberto I, prima emissione, serie completa (37/43), ottima centratura, nuovi, gomma originale integra, perfetti e di ottima qualità. Cert. Raybaudi per il 10 cent., cert. E.Diena e cert. finanziario Bolaffi 100% per il 25 cent., Sorani e cert. Caffaz per il 30 cent.	28.550	2.000
-----	----	---	--------	-------

Tutti i lotti singoli sono visibili sul nostro sito www.ferrarioaste.com
 Consigliamo di registrarsi sul nostro sito per poter partecipare in diretta Internet all'Asta.
 Si concedono dilazioni di pagamento, da concordarsi prima dell'asta.



156



157

156	**	1889 - 5 cent. Stemma, fondo pieno (44), centratura eccezionale, bordo di foglio in altro, nuovo, gomma originale integra, perfetto. Splendido e molto raro in queste eccellenti condizioni qualitative. Due cert. Raybaudi, uno dei quali "oro".	15.000+	1.750
157	**	1889 - 5 cent. Stemma, fondo pieno (44), ottima centratura, nuovo, gomma originale integra, perfetto. Splendido e raro in queste eccellenti condizioni qualitative. Cert. Cilio.	15.000	1.500



158	*	1889 - 45 cent. Umberto I (46), ottima centratura, nuovo, gomma originale, leggera traccia di linguella, perfetto e molto fresco. Splendido e raro in queste eccellenti condizioni qualitative. Cert. Enzo Diena.	12.000+	1.500
159	**	1890 - Valevole per le stampe, soprastampati, serie completa (50/55), buona/ottima centratura, nuovi, gomma originale integra, perfetti e molto freschi. Ferrario.	3.000+	150



160	**	1890/91 - Soprastampati, serie completa (56/58), centratura eccezionale, nuovi, gomma originale integra, perfetti e di ottima qualità. Molto belli! Cert. Raybaudi per il n. 57, Diena per il n. 58, Colla per la serie.	8.675	850
-----	----	--	-------	-----



161	**	1890/91 - Soprastampati, serie completa (56/58), ottima centratura, nuovi, gomma originale integra, perfetti. Molto belli. Cert. Cilio per la serie, il n. 57 cert. Diena, il n. 58 firmato A.Diena.	8.675	700
-----	----	--	-------	-----



162	**	1891 - Umberto I, non emessi, serie completa (58A/58D), buona/ottima centratura, nuovi, gomma originale integra, perfetti e di ottima qualità. Una delle serie più rare del Regno d'Italia. A.Diena per i n. 58 B e 58 C, la serie firmata Sorani e due cert. Oro Raybaudi.	108.000+	12.000
------------	----	---	----------	---------------



163	**	1891 - 20 cent. Umberto I, non emesso (58C), ottima centratura, nuovo, gomma originale integra, perfetto. Raro e di ottima qualità. Cert. Colla.	36.000	2.000
164	**	1891 - 5 lire Umberto I (64), ottima centratura, angolo di foglio, nuovo, gomma originale integra, perfetto e di ottima qualità. Molto bello. Ferrario.	-	100



165



166

165	*	1893 - 20 cent. rosso bruno e bruno, Nozze d'argento, non emesso (64A), nuovo, gomma originale, leggerissima traccia di linguella, perfetto e di ottima qualità. Sorani, Colla, cert. finanziario Bolaffi.	6.250	500
166	*	1893 - 20 cent. verde oliva e bruno, Nozze d'argento, non emesso (64B), nuovo, gomma originale, leggera traccia di linguella, perfetto. Raro e molto fresco. Cert. finanziario Bolaffi.	16.000	1.750



159 ex



164



169



170



171



172



168



173



176



175 ex



177



181 ex



188 ex



182



186



167	**	1901 - Floreale, serie completa (68/78), ottima centratura, nuovi, gomma originale integra, perfetti. Splendidi e molto rari di questa qualità. Cert. Raybaudi per il 10 cent., cert. Sorani e Cilio per il 25 cent., cert. Colla per il 40 e il 50 cent.	30.000+	2.500
168	**	1901 - Floreale, serie senza il 50 lire (68/75,77,78), nuovi, gomma originale integra, perfetti. Cert. finanziario Bolaffi per il 10 cent., cert. Bottacchi per il 40 cent.	7.500	400
169	**	1905 - 15 cent. su 20 cent. soprastampato (79), ben centrato, nuovo, gomma originale integra, perfetto. Molto bello. Cert. Daniele Zanaria.	1.125	100
170	**	1905 - 15 cent. su 20 cent. soprastampato (79), ottima centratura, nuovo, gomma originale integra, perfetto e molto fresco. Ottima qualità.	1.125	100
171	**	1906 - 15 cent. Michetti, I tipo (80), buona centratura, nuovo, gomma originale integra, perfetto e molto fresco. Sorani, Ferrario.	1.400	100
172	**	1909 - 15 cent. Michetti, II tipo (86), buona centratura, nuovo, gomma originale integra, perfetto. G.Bolaffi, cert. Ferrario.	3.750	250
173	**	1909 - 15 cent. Michetti, II tipo (86), nuovo, gomma originale integra, perfetto e molto fresco. Ferrario, cert. finanziario Bolaffi.	1.250	120



174	**	1910 - Garibaldi, serie completa (87/90), buona centratura, nuovi, gomma originale integra, perfetti. Cert. E.Diena per il n. 89/90.	6.500	400
175	**	1911 - Unità d'Italia, serie completa (92/95), ottima centratura, nuovi, gomma originale integra, perfetti. Ferrario.	1.800	150
176	**	1916 - 20 cent. Michetti, senza filigrana (107), ottima centratura, nuovo, gomma originale integra, perfetto e di ottima qualità. Ferrario.	1.200	100
177	**	1921 - Venezia Giulia, serie completa (113/115), ottima centratura, nuovi, gomma originale integra, perfetti. Non comuni ben centrati. Ferrario.	375	50

Tutti i lotti singoli sono visibili sul nostro sito www.ferrarioaste.com

Consigliamo di registrarsi sul nostro sito per poter partecipare in diretta Internet all'Asta.

Si concedono dilazioni di pagamento, da concordarsi prima dell'asta.



178



179

178	**	1921 - 15 cent. grigio Dante, errore di colore, non emesso (116A), centratura eccezionale, bordo di foglio in alto, nuovo, gomma originale integra, perfetto e molto fresco. Qualità insuperabile, si tratta probabilmente del migliore esemplare esistente di questo francobollo. Firmato Ferrario.	-	300
179	**	1921 - 15 cent. grigio Dante, errore di colore, non emesso (116A), ottima centratura, bordo di foglio, nuovo, gomma originale integra, perfetto. Molto bello. Firmato E.Diena, Ferrario.	1.600	150



180	**	1922 - Congresso Filatelico, serie completa (123/126), ottima centratura, nuovi, gomma originale integra, perfetti. Rari in questa splendida condizione qualitativa. Enzo Diena, Angelo Zanaria, cert. Bottacchi e Sorani.	13.500+	1.750
181	**	1923 - Camicie Nere, serie completa (147/149), nuovi, gomma originale integra, perfetti e di ottima qualità. Splendidi.	400++	50
182	**	1923 - 2 lire Floreale (150), ottima centratura, blocco di quattro, nuovo, gomma originale integra, perfetto. Ferrario.	1.600	100



183	(*)	1923 - Manzoni, serie completa, PROVE SU CARTA GESSATA, non dentellati, senza filigrana (151/156), bordo di foglio, senza gomma come sempre, perfette. Rare e non catalogate, poche serie esistenti. Qualità lusso. Cert. Ferrario.	-	500
-----	-----	---	---	-----

Di tutti i lotti e collezioni sono disponibili immagini e video sul nostro sito www.ferrarioaste.com



184 ex

184	**	1923 - Manzoni, serie completa (151/156), ben centrati, bordo di foglio in basso, nuovi, gomma originale integra, perfetti e di ottima qualità. Cert. finanziario Bolaffi per il 5 lire.	7.000+	500
-----	----	--	--------	-----



185 ex

185	**	1923 - Manzoni, serie completa (151/156), nuovi, gomma originale integra, perfetti. Cert. finanziario Bolaffi per il 5 lire.	3.500	300
186	**	1924 - Crociera Italiana, soprastampati, serie completa (162/168), ottima centratura, nuovi, gomma originale integra, perfetti.	1.600	120



187 ex

187	**	1924 - Crociera Italiana, soprastampati, serie completa, blocchi di nove con al centro l'esemplare con varietà "delta" al posto della "A", posiz. 32 (162/168,162e/168e), ben centrati, bordo di foglio, nuovi, gomma originale integra, perfetti. Splendidi e molto rari, pochi blocchi noti! A.Diena, cert. G.Bolaffi per i due alti valori.	13.800++	1.000
-----	----	--	----------	-------

188	**	1925/26 - Giubileo, serie complete dent. 13 1/2 e 11 (186/188,189/191), ottima centratura, nuovi, gomma originale integra, perfetti. Cert. Daniele Zanaria per la serie dent. 11.	2.900	200
-----	----	---	-------	-----



189	**	1926 - 1,25 lire San Francesco, dent. 13 1/2 (196), ben centrato, bordo di foglio, nuovo, gomma originale integra, perfetto e molto fresco. Ottima qualità. Cilio, cert. finanziario Bolaffi.	3.300+	300
-----	----	---	--------	-----



190	**	1926 - 1,25 lire San Francesco, dent. 13 1/2, due coppie orizzontali tête-bêche a formare un blocco di quattro (196n), gomma originale integra, perfetto. Insieme splendido e raro. Cert. finanziario Bolaffi 75%.	14.000+	1.500
-----	----	--	---------	-------

191	**	1926 - Floreale, i quattro valori (200/203), ottima centratura, nuovi, gomma originale integra, perfetti. Ferrario.	1.700	150
-----	----	---	-------	-----



192	**	1927 - 20 cent. Volta Violetto, errore di colore (210A), ben centrato, nuovo, gomma originale integra, perfetto e molto fresco. Raro e di ottima qualità. Cert. G.Bolaffi.	14.625	1.750
-----	----	--	--------	-------

Tutti i lotti singoli sono visibili sul nostro sito www.ferrarioaste.com
 Consigliamo di registrarsi sul nostro sito per poter partecipare in diretta Internet all'Asta.
 Si concedono dilazioni di pagamento, da concordarsi prima dell'asta.



193	**	<p>1928 - Milizia, seconda emissione, errori di colore, serie completa (Sass.220A/223A,Bol. francobollo naturale 347B/350B), nuovi, gomma originale integra, perfetti. Ciascuno proviene da un unico foglio di 50 esemplari stampato nel colore adottato per le Colonie e non soprastampato. La più rara serie commemorativa del Regno d'Italia, in eccellenti condizioni qualitative. Cert. finanziario Bolaffi 80%.</p>	84.000+	12.000
194	**	<p>1928 - 7 1/2 e 50 cent. Parmeggiani, serie completa (224/225), buona centratura, blocchi di quattro, nuovi, gomma originale integra, perfetti. Ferrario.</p>	1.800+	100
195	**	<p>1929 - 15 e 35 cent. Parmeggiani, serie completa (240/241), ben centrati, blocchi di quattro, nuovi, gomma originale integra, perfetti. Ferrario.</p>	800	70



196	**	<p>1929 - 1,75 lire bruno Vittorio Emanuele III, dent. 13 3/4 (Sass.242, Bol. 262B francobollo naturale), ben centrato, bordo di foglio in alto, nuovo, gomma originale integra, perfetto e molto fresco. Splendido e raro in queste eccezionali condizioni qualitative. Firmato G.Bolaffi, G.Oliva, Alberto ed Enzo Diena, cert. finanziario Bolaffi 110%.</p>	105.000	15.000
-----	----	---	---------	--------



195



194



191



198 ex



197



204



199 ex



200 ex



207 ex



208



202 ex

197	⊙	1929 - 1,75 lire bruno Vittorio Emanuele III, dent. 13 3/4 (242), usato, perfetto. Cert. Raybaudi.	6.500	650
198	**	1930 - Virgilio, serie completa (282/290+A), blocchi di quattro, nuovi, gomma originale integra, perfetti. Ottima qualità. Cert. Diena per gli alti valori.	5.625	500
199	**	1932 - Garibaldi, posta ordinaria (315/324), nuovi, gomma originale integra, perfetti, molto belli. Alti valori cert. finanziario Bolaffi.	550	60
200	**	1935 - Salone aeronautico, serie completa (384/387), nuovi, gomma originale integra, perfetti. Ottima qualità. Cert. finanziario Bolaffi.	1.800	170



201	**	1937 - 15 cent. Augusto Violetto, ERRORE DI COLORE (Sass.417A,Bol. 536B), bordo di foglio, nuovo, gomma originale integra, perfetto. Meno di 40 esemplari noti. Grande rarità del Regno d'Italia, in eccellenti condizioni qualitative. Firmato Alberto Diena, Fiecchi, cert. finanziario Bolaffi 80%.	105.000	17.500
-----	----	--	---------	--------

202	**	1937 - Uomini illustri, serie completa (426/435), fogli nuovi di 50 esemplari, gomma originale integra, perfetti, ottima qualità. Bellissimi. Ferrario.	10.000+	750
-----	----	---	---------	-----



203	**	1941 - 25 cent. Fratellanza d'armi, imitazione di guerra (IG454), nuovo, gomma originale integra, perfetto e di ottima qualità. Raro. Chiavarello, cert. Bottacchi.	5.500	650
-----	----	---	-------	-----

204	(*)	1941 - 50 cent. Fratellanza d'armi, imitazione di guerra (IG455), bordo di foglio, nuovo, senza gomma, perfetto.	1.500	150
205	**	1941 - Fratellanza d'armi, non emessi, serie completa in blocchi di quattro (457A/457C), bordo di foglio, nuovi, gomma originale integra, perfetti. Ferrario.	2.500++	250

POSTA AEREA

206	**	1917 - 25 cent. soprastampato (1), blocco di 12 esemplari, nuovo, gomma originale integra, perfetto. Molto fresco. Ferrario.	1.080+	100
207	**	1926/28 - Vittorio Emanuele II, serie completa (2A/7), ben centrati, nuovi, gomma originale integra, perfetti.	1.950	125
208	**	1927 - Soprastampati, serie completa (8/9), ottima centratura, nuovi, gomma originale integra, perfetti. Splendidi. Ferrario.	975	75



209	✉	1930 - Virgilio, serie completa di posta aerea in blocchi di quattro (A21/A24), perfetti, su due aerogrammi da Roma da Chicago, negli Stati Uniti, bolli di arrivo al verso. Insieme rarissimo, probabilmente unico. Una firmata A.Diena, l'altra E.Diena, cert. Ferrario.	-	2.000
210	**	1930 - 7,70 lire Crociera Balbo (25), ben centrato, bordo di foglio, nuovo, gomma originale integra, perfetto. A.Diena, cert. Bolaffi.	1.625	150

211	**	1930 - 7,70 lire Crociera Balbo (25), buona centratura, blocco di quattro, gomma originale integra, perfetto. Cert. E.Diena e Oro Raybaudi (cat.Sassone € 6.500/8.125).	-	650
212	**	1930 - 7,70 lire Crociera Balbo (25), nuovo, gomma originale integra, perfetto. Cert. finanziario Bolaffi.	1.300	150
213	☒	1930 - 7,70 lire Crociera Balbo e 1,25 Imperiale (A25,253), perfetti su aerogramma da Roma a Rio de Janeiro, con le firme dei piloti, bollo speciale della Crociera Italia-Brasile. Cert. Raybaudi.	2.500+	450
214	☒	1930 - 7,70 lire Crociera Balbo e 1,25 lire Imperiale (A25,253), perfetti, su aerogramma da Roma 15/12/1930 a Rio de Janeiro, con la firma del pilota Valle, bollo speciale della Crociera Italia-Brasile. E.Diena, cert. finanziario Bolaffi 100%.	-	450



215	☒	1930 - 7,70 lire Crociera Balbo e 1,25 lire Imperiale (A25,253), perfetti, su aerogramma da Roma 15/12/1930 a Rio de Janeiro, con le firme di 18 piloti, bollo speciale d'arrivo. Bellissimo. Giulio Bolaffi e cert. finanziario Bolaffi 100%.	2.500+	500
-----	---	--	--------	-----



216	**	1930 - 7,70 lire Crociera Balbo, varietà "sette stelle" (25a), ben centrato, nuovo, gomma originale integra, perfetto. Alberto ed Enzo Diena, cert. finanziario Bolaffi 80%.	7.000+	1.000
217	(*)	1930 - 7,70 lire Crociera Balbo, prova d'archivio su cartoncino patinato, non dentellata e senza gomma, come sempre (P25), perfetta e bordo di foglio. A.Diena, cert. finanziario Bolaffi 90%.	3.500	350
218	**	1933 - Crociera Zeppelin, serie completa (45/50), quasi tutti bordo di foglio, nuovi, gomma originale integra, perfetti. Molto belli.	450+	50
219	☒	1933 - Crociera Zeppelin, serie completa (A45/A50), con valori complementari, su 5 aerogrammi da Roma, viaggiati con il Graf Zeppelin, diretti in Spagna, Argentina, Francia e due in Brasile. Ottima qualità. Firmati Colla/Bolaffi/Raybaudi. Cert. finanziario Bolaffi.	8.750+	1.000

Tutti i lotti singoli sono visibili sul nostro sito www.ferrarioaste.com



220 ** 1933 - Trittici della Crociera Nord Atlantica, i due fogli completi con le venti sigle, nuovi, gomma originale integra, perfetti. Molto freschi. Cert. finanziario Bolaffi. 18.875 2.800



221 ** 1933 - Trittici Balbo, i due fogli completi con le venti sigle, comprendenti 5,25+19,25 lire I-BORG con varietà "ciuffo"(51Da), nuovi, gomma originale integra, perfetti e di ottima qualità. Rari. Cert. Colla. 24.000 3.000



222 ** 1933 - Coppie orizzontali, testata del foglio, dei Trittici I-BALB e I-BORG, in cui il trittico 19,75 + 5,35 lire I-BORG ha il "ciuffo" sulla fronte del sovrano (51B/52B,51Da/52D), perfette, gomma originale integra. Insieme di grande qualità. Giulio Bolaffi e cert. finanziario Bolaffi. 5.650 500



205 ex



210



206



211



212



213



218 ex



217



219



214



228



223 ☒ 1933 - 5,25 + 19,25 lire Trittico, I-ARAM (51), perfetto, su aerogramma raccomandato da Domodossola 24/6/1933, trasportato fino ad Amsterdam durante la Crociera Nord Atlantica, bolli speciali sul fronte e transiti al verso. Uno dei soli 27 aerogrammi trasportati da questo aereo in questa tappa. Dettagliato cert. Longhi. 4.750+ 1.000



224 ☒ 1933 - 44,75 + 5,25 lire Trittico I-BALB, angolo di foglio (52A), perfetto su aerogramma raccomandato da Como 14/6/1933 per città, giunto fino ad Amsterdam e rispedito a Como, bolli speciali e di transito recto/verso. Bello e molto interessante. Giulio Bolaffi, Raybaudi, cert. finanziario Bolaffi. 4.000+ 1.000



225



1933 - 5,25 + 19,25 lire Trittico I-BORG, varietà "ciuffo" (51Da), perfetto, su aerogramma raccomandato da Roma 8/6/1933, trasportato fino ad Amsterdam durante la Crociera Nord Atlantica, bolli speciali sul fronte e di transito al verso. Splendido e grande rarità della Crociera, pochissimi aerogrammi noti. Cert. Giulio Bolaffi (con firma per esteso) e Longhi AIEP.

- 10.000



226 1933 - 5,25 + 44,75 lire Trittico I-LEON (52H), applicato con le sezioni separate, perfetto, su aerogramma raccomandato da Orbetello 27/6/1933 a Roma, via New York, bollo di transito al verso, sul fronte e al verso i bolli speciali commemorativi della Crociera. Molto raro con le sezioni staccate. Ferrario. Cert. A.Diena. 3.750+ 1.000



227 1933 - 5,25 + 19,75 lire Trittico I-LONG (51I), perfetto, su aerogramma raccomandato da Firenze 8/6/1933 a New York, Stati Uniti d'America, sul fronte e al verso i bolli speciali della Crociera Nord Atlantica, nonché il transito di Reykjavik. Interessante e raro aerogramma affrancato con il trittico per l'Europa ma inviato negli U.S.A. Ottima qualità. G.Bolaffi, cert. Ferrario. 4.250++ 1.000

228 ** 1933 - Trittici, blocchi di quattro con le sigle I-NANN, I-TEUC, I-DINI, I-QUES (51/52L,51/52S,51/52F,51/52O), nuovi, gomma originale integra, perfetti, ottima qualità. Cert. Ferrario. 3.750 600



232



239



230



234 ex



233



235



240



238



241



229	✉	1933 - 19,75 + 5,25 lire Trittico I-NANN (51L), bordo di foglio, perfetto, su aerogramma raccomandato da Roma 8/6/1933 a New York, con bolli speciali e di transito fronte/retro. Molto interessante in quanto inviato negli Stati Uniti, reca un bollo di Berlino al verso del 14/7/1933. Firmato Giulio Bolaffi e Alberto Diena. Cert. finanziario Bolaffi 70%.	4.250++	1.000
230	**	1933 - Trittici I-QUES, serie completa (510/520), nuovi, gomma originale integra, perfetti e molto freschi. Cert. finanziario Bolaffi.	750	140



231	**	1933 - 5,25 + 44,75 lire Trittico I-NANN, soprastampato "VOLO DI RITORNO", non emesso (53), bordo di foglio a sinistra, nuovo, gomma originale integra, perfetto. Molto bello. Uno dei migliori tra i 25 esemplari soprastampati con questa sigla. Firmato Giulio Bolaffi, G.Oliva, cert. finanziario Bolaffi 80%.	67.500+	10.000
-----	----	--	---------	--------

232	**	1933 - Le pale centrali dei Trittici del Regno d'Italia e dell'Egeo, i quattro esemplari, nuovi, gomma originale integra, perfetti.	-	150
233	**/✉	1933 - Il libretto completo in italiano delle 5 vignette commemorative della Crociera Aerea del Decennale. Sono presenti 18 vignette per tipo, tutte con gomma integra e prive delle consuete ossidazioni. Insieme raro e ottimamente conservato. Cert. finanziario Bolaffi.	-	400
234	**	1934 - Volo Roma-Buenos Aires e Roma-Mogadiscio, serie completa (56/59,83/88), quasi tutti bordo di foglio, nuovo, gomma originale integra, perfetti.	400	40
235	✉	1934 - Volo Roma-Buenos Aires, serie completa (A56/A59), con valori complementari, perfetti, su aerogramma da Roma 26/1/1934 a Buenos Aires, bolli speciali e d'arrivo. Bellissimo. Firmato Giulio Bolaffi, cert. finanziario Bolaffi.	2.500+	350



236	✉	1934 - Aerogramma volo Roma-Mogadiscio, affrancato con la serie completa e valori complementari (A83/A88,373,251), perfetti, da Torino 7/11/1934 a Mogadiscio, restituito al mittente Giulio Bolaffi, con bolli speciali d'arrivo. Molto bello. A.Diena, cert. finanziario Bolaffi.	4.500+	600
-----	---	---	--------	-----



237	✉	1941 - CAMPINI CAPRONI - Aerogramma affrancato con 50 cent. Imperiale e 50 cent. Pegaso di Posta Aerea (251,A11), perfetti, viaggiato da Milano 30/11/1941 a Roma, con il primo volo a reazione, bolli speciali e d'arrivo. Ottima qualità. Cert. finanziario Bolaffi 100%.	-	2.000
-----	---	---	---	-------

238	✉	1936 - Orazio, sei valori (A98,A99,402/405), perfetti, su aerogramma da Maslianico 4/8/1936 a Buenos Aires, in Argentina, bolli di transito e di arrivo al verso. Raro. Cert. Ferrario.	6.600+	500
239	**	1938 - Augusto, quattro valori (A106,A107,424,425), perfetti, su aerogramma espresso da Porto D'Ischia 12/9/1938 a Berlino, in Germania, bollo d'arrivo al verso. Rara affrancatura. E.Diena, Ferrario.	2.450	200

LIBRETTI

240	**	1911 - 15 cent. Michetti, III tipo, libretto completo di 24 valori (2), nuovo, gomma originale integra, minimi consueti punti di ossidazione.	16.000	1.000
241	**	1916 - 20 cent. su 15 cent. Michetti, soprastampato, libretto di 24 valori (3), nuovo, gomma originale integra, qualche piccolo puntino di ossidazione. E.Diena.	7.500	500

PROPAGANDA DI GUERRA

242	**	1942 - Non emessi, serie completa (12A/12C), ottima centratura, gomma originale integra, perfetti. Belli. Cert. Ferrario.	3.750	250
-----	----	---	-------	-----

SERVIZIO AEREO



243	**	1933 - 5,25 + 44,75 lire Trittico Servizio di Stato (1), nuovo, gomma originale integra, perfetto ed ottimamente centrato. Splendido. Giulio Bolaffi per esteso, cert. finanziario Bolaffi 80%.	9.375	1.000
-----	----	---	-------	-------



244	**	1933 - 5,25 + 44,75 lire Trittico Servizio di Stato (1), perfetto, isolato su aerogramma da Roma 14/6/1933 a Chicago, indirizzato al colonnello Carlo Tempesti, con i bolli speciali e di arrivo. Bellissimo. Firmato Enzo Diena, Giulio Bolaffi, cert. finanziario Bolaffi.	-	5.000
-----	----	--	---	-------



245	**	1934 - 10 lire Coroncina (2), nuovo, gomma originale integra, perfetto. Chiavarello, cert. finanziario Bolaffi.	2.600	300
-----	----	---	-------	-----



246	✉	1934 - 10 lire Coroncina (2), perfetto, isolato su aerogramma da Roma a Mogadiscio, con i bolli speciali. Insieme splendido e raro. Firmato Enzo e Alberto Diena, Giulio e Alberto Bolaffi. Cert. finanziario Bolaffi.	-	9.000
-----	---	--	---	-------

ESPRESSI

247	**	1903 - 25 cent. rosso (1), ottima centratura, nuovo, gomma originale integra, perfetto. Molto bello.	675	50
248	**	1917 - 25 su 40 cent. soprastampato, blocco di quattro esemplari, due dei quali con piccoli tratti vicino alle cifre (3, nota), angolo integrale di foglio con numero di tavola, nuovo, gomma originale integra, perfetto. Piccolo punto di ossidazione sul margine di foglio, che non interessa i francobolli. Molto fresco e buona centratura.	2.100++	150
249	**	1922 - 1,20 lire, non emesso (8), ben centrato, blocco di quattro, nuovo, gomma originale integra, perfetto e molto fresco. Cert. Raybaudi.	9.600+	800
250	**	1922 - 1,20 lire, non emesso (8), ottima centratura, bordo di foglio, gomma originale integra, perfetto e molto fresco. Ferrario.	2.400	270

RECAPITO AUTORIZZATO

251	**	1928 - 10 cent. azzurro, un esemplare dent. 11 ed uno dent. 14 (1,2), ottima centratura, nuovi, gomma originale integra, perfetti. Ferrario.	687	60
------------	-----------	--	------------	-----------

PACCHI POSTALI

252	**	1884/86 - Umberto I, serie completa (1/6), il valore chiave da 20 cent. ben centrato, nuovi, gomma originale integra, perfetti e molto freschi. Cert. finanziario Bolaffi.	4.960+	450
253	**	1914/22 - Nodo di Savoia, serie completa (7/19), nuovi, gomma originale integra, perfetti. Cert. finanziario Bolaffi.	3.000	300

ASSICURATIVI

254	**	1936 - 50 cent., 3 lire, 10 lire e 100 lire Istituto Assicurazioni e Previdenza Postelegrafonici (12,15,16,17), nuovi, gomma originale integra, perfetti e molto freschi. Ferrario.	1.975	150
------------	-----------	---	--------------	------------

SEGNATASSE

255	**	1863 - 10 cent. giallo (1), nuovo, gomma originale integra, perfetto. Chiavarello, Luigi Raybaudi, cert. Ferrario.	4.000	350
------------	-----------	--	--------------	------------



256	**	1869 - 10 cent. bruno arancio (2), nuovo, gomma originale integra, perfetto. Molto fresco, buona centratura. Raro di questa qualità. Fiecchi, Diena, cert. Ferrario e Oro Raybaudi.	28.000+	3.000
257	**	1870/1903 - Serie completa di 13 valori nei tipi più comuni (3,4,20/28,29/30), nuovi, gomma originale integra, perfetti e molto freschi. Chiavarello per i n. 28,29 e 30, Sorani per il n. 30. Due cert. finanziario Bolaffi.	5.280	450



258	**	1870 - 1 lira azzurro chiaro e bruno (11), ben centrato, nuovo, gomma originale integra, perfetto. Molto bello e raro di questa qualità. Cert. Diena, Caffaz, Ferrario.	70.000	6.000
------------	-----------	---	---------------	--------------



259	*	1870 - 2 lire azzurro chiaro e bruno (12), buona centratura, nuovo, gomma originale, buono stato. Cert. Diena.	30.000	500
------------	----------	--	---------------	------------

Consigliamo di registrarsi sul nostro sito per poter partecipare in diretta Internet all'Asta.



242 ex



247



248



251



249



250



255



260



252



253 ex



254



264

260	**	1874 - 5 lire azzurro e bruno (13), discreta centratura, nuovo, gomma originale integra, perfetto e molto fresco. A.Diena, cert. E.Diena.	2.750	250
-----	----	---	-------	-----



261	**	1874 - 10 lire azzurro e bruno (14), nuovo, gomma originale integra, perfetto, con centratura quasi ottimale. Di questo francobollo si conoscono solo tre esemplari perfettamente centrati. Questo esemplare è da ritenersi molto raro e nettamente sopra la media. Firmato Alberto Diena, cert. Ferrario e Oro Raybaudi (cat.Sassone € 45.000/100.000).	-	5.000
-----	----	---	---	-------



262	*	1890/91 - Mascherine, serie completa (17/19), centratura eccezionale, nuovi, gomma originale praticamente integra, impercettibile traccia di linguella, perfetti e molto freschi. Molto rari di questa splendida qualità. G.Oliva per il n. 18, A.Diena per il n. 19, tutti firmati Colla e cert. finanziario Bolaffi.	12.250+	1.000
-----	---	--	---------	-------

SEGNATASSE VAGLIA



263 ex

263	**	1924 - Serie completa (1/6), blocchi di quattro, ben centrati, nuovi, gomma originale integra, perfetti e di ottima qualità. Rari in queste eccellenti condizioni qualitative. Ferrario.	18.750+	1.000
-----	----	--	---------	-------

Tutti i lotti singoli sono visibili sul nostro sito www.ferrarioaste.com
 Consigliamo di registrarsi sul nostro sito per poter partecipare in diretta Internet all'Asta.
 Si concedono dilazioni di pagamento, da concordarsi prima dell'asta.

RICOGNIZIONE POSTALE

264	**	1874 - 10 cent. ocra arancio (1), ottima centratura, nuovo, gomma originale integra, perfetto. G.Bolaffi.	1.375	100
-----	----	---	-------	-----



265	**	1874 - 10 cent. ocra arancio (1), eccezionale blocco di 10 esemplari, bordo di foglio superiore con numero di tavola in rettangolo 86, nuovo, gomma originale integra, perfetto. L'ultima coppia ha la dentellatura leggermente aperta verticalmente. Insieme splendido e raro. Cert. Ferrario.	12.375+	1.000
-----	----	---	---------	-------



266	✉	1881 - Libretto di ricognizione postale completo delle 10 pagine interne, tutte con 10 cent. ocra arancio (1), con annullo ovale di Modena 28/4/1881. Estremamente raro, pochissimi esemplari noti. Firmato Raybaudi, cert. Ferrario.	25.000+	3.000
-----	---	---	---------	-------

EMISSIONI MILITARI



267	**	1943 - Franchigia Anfiteatro El Djem, verde azzurro (1A), angolo di foglio, nuovo, gomma originale integra, perfetto. Raro e di ottima qualità. E.Diena, Cert. Ferrario.	4.000+	450
268	**	1943 - Franchigia Anfiteatro El Djem, azzurro oltremare, foglietto (F1), nuovo, gomma originale integra, perfetto. Cert. Ferrario.	1.600	250

FRANCALETTERE



269	✉	1891 - 20 cent. Umberto I, perfetto, su busta francalettere (8), da Palaia 7/8/1891 a Viareggio. Cert. A.Diena, Bottacchi e Fiechi.	13.000	1.250
-----	---	---	--------	-------

B.L.P.

270	**	1921 - Prima emissione, soprastampa BLP del I tipo, serie completa (1/4), nuovi, gomma originale integra, perfetti. Molto freschi. Emilio e Alberto Diena, cert. E.Diena.	10.550	800
-----	----	---	--------	-----



271	*	1922/23 - Soprastampati BLP del II tipo, serie completa (5/12), nuovi, gomma originale, perfetti. Tutti firmati da noti periti, cert. finanziario Bolaffi 70%.	15.710	1.750
-----	---	--	--------	-------

PUBBLICITARI

276	**	1924 - 25 cent. Abrador (4), ben centrato, nuovo, gomma originale integra, perfetto. Molto bello. Cert. Ferrario.	1.200	150
-----	----	---	-------	-----



277



278



280

277	**	1924 - 25 cent. Coen (5), ben centrato, nuovo, gomma originale integra, perfetto e di ottima qualità. Cert. Bolaffi.	2.500	300
278	**	1924 - 25 cent. Piperno (6), buona centratura, nuovo, gomma originale integra, perfetto. Cert. Bottacchi e Ferrario.	13.000	1.000
279	**	1924 - 25 cent. Reinach (7), ottima centratura, nuovo, gomma originale integrs, perfetto e di ottima qualità. Splendido. Cert. Raybaudi e Toselli 105/100.	1.600	180
280	**	1924 - 25 cent. Tagliacozzo (8), buona centratura, nuovo, gomma originale integra, perfetto. Molto bello. Ferrario.	7.200	850
281	**	1924 - 50 cent. Coen (10), ben centrato, nuovo, gomma originale integra, perfetto e di ottima qualità. Firmato A.Diena, cert. Caffaz.	13.000	1.000
282	**	1924 - 50 cent. Coen (10), buona centratura, nuovo, gomma originale integra, perfetto.	6.500	500
283	**	1924 - 50 cent. Columbia (11), ottima centratura, nuovo, gomma originale integra, perfetto. Splendido. Ferrario.	300	40
284	✉	1924 - 50 cent. Columbia (11), tre esemplari con perforazione "B.C.I.", su fresca busta da Lucca 27/11/1924 a New York. Raro l'uso di pubblicitari per l'estero (vietato dai regolamenti postali), impreziosito dalla presenza di Perfin. Ottimo aspetto. Cert. Raybaudi.	-	100



285



286

285	**	1924 - 50 cent. Piperno (13), buona centratura, nuovo, gomma originale integra, perfetto. Bello e raro. Cert. Oro Raybaudi e Ferrario.	16.000	1.200
286	*	1924 - 50 cent. Piperno (13), ben centrato, nuovo, gomma originale, leggerissima traccia di linguella, perfetto e di ottima qualità. Splendido. Cert. Bottacchi.	-	1.000



257 ex



276

279

282



268



270



283



287



284



288



292



295



296

287	**	1924 - 50 cent. Reinach (14), ottima centratura, nuovo, gomma originale integra, perfetto e di ottima qualità. Molto bello. Cert. Ferrario.	3.000	350
288	**	1924 - 50 cent. Siero Casali (15), ottima centratura, nuovo, gomma originale integra, perfetto. Molto bello.	300	35



289



290



291

289	**	1924 - 50 cent. Tagliacozzo (17), ben centrato, gomma originale integra, perfetto. Molto fresco e raro. Firmato Mondolfo, cert. Oro Raybaudi e Ferrario.	18.000	1.800
290	**	1924 - 50 cent. Tagliacozzo (17), buona centratura, nuovo, gomma originale integra, perfetto. Firmato E.Diena, cert. finanziario Bolaffi (cat.Sassone € 9.000/18.000).	-	1.500
291	**	1924 - 50 cent. Tantal (18), buona centratura, nuovo, gomma originale integra, perfetto e di ottima qualità. Cert. Ferrario.	5.000	400
292	**	1924 - 50 cent. Tantal (18), nuovo, gomma originale integra, perfetto. Cert. finanziario Bolaffi.	2.500	250



293



294

293	**	1924 - 1 lira Columbia (19), ben centrato, nuovo, gomma originale integra, perfetto. Molto fresco e di ottima qualità. Mondolfo, cert. Ferrario.	7.200	600
294	**	1924 - 1 lira Columbia (19), buona centratura, nuovo, gomma originale integra, perfetto. R.Diena.	-	600
295	**	1925 - 20 cent. Columbia, non emesso (20), ottima centratura, nuovo, gomma originale integra, perfetto. Molto bello.	700	70
296	**	1924/25 - Sette esemplari dell'emissione (1/3,9,12,16,21), nuovi, gomma originale integra, perfetti e di ottima qualità.	-	50

Di tutti i lotti e collezioni sono disponibili immagini e video sul nostro sito www.ferrarioaste.com

ENTI PARASTATALI

297	**	ASSOC.BIBLIOTECHE BOLOGNA 1924 - Serie completa (1/4), nuovi, gomma originale integra, perfetti.	500	50
-----	----	--	-----	----



298	**	ASSOC.NAZ.MUTIL.INV.GUERRA-ROMA 1924 - Serie completa (5/12), ben centrati, nuovi, gomma originale integra, perfetti. Firmati Raybaudi, cert. Ferrario.	35.000	2.500
-----	----	---	--------	-------



299 ex

299	**	ASSOC.NAZ.MUTIL.INV.GUERRA-ROMA 1924 - Serie completa (5/12), nuovi, gomma originale integra, perfetti e di ottima qualità. I due alti valori firmati Giulio Bolaffi e cert. finanziario Bolaffi.	17500+	1.800
-----	----	---	--------	-------



300 ex

300	*	ASSOC.NAZ.MUTIL.INV.GUERRA-ROMA 1924 - Serie completa (5/12), buona centratura, nuovi, gomma originale, leggera traccia di linguella, perfetti. Cert. finanziario Bolaffi 100% (cat.Sassone € 8.750/17.500).	-	1.200
-----	---	--	---	-------

301	**	BIBLIOT.CIRCOLANTI MILANO 1924 - Serie completa (13/16), ben centrati, nuovi, gomma originale integra, perfetti e di ottima qualità. Cert. Ferrario (cat.Sassone € 5.600/11.200).	-	700
-----	----	---	---	-----

302	**	BIBLIOT.CIRCOLANTI MILANO 1924 - Serie completa (13/16), nuovi, gomma originale integra, perfetti e molto freschi. E.Diena e G.Oliva per l'alto valore, cert. finanziario Bolaffi per la serie.	5.600	600
303	**	CASSA NAZIONALE ASSIC.INF.LAVORO 1924 - Serie completa (17/23), nuovi, gomma originale integra, perfetti. Cert. finanziario Bolaffi per l'alto valore.	900+	100
304	**	CASSA NAZIONALE ASSICURAZ.SOCIALI 1924 - Serie completa (24/29), nuovi, gomma originale integra, perfetti. Cert. finanziario Bolaffi per i due alti valori.	1.100	120
305	**	CONSORZIO BIBLIOT.TORINO 1924 - Serie completa (30/33), nuovi, gomma originale integra, perfetti.	1.100	120
306	**	FEDERAZ.ITALIANA BIBLIOTECHE POP.1924 - Serie completa (34/37), nuovi, gomma originale integra, perfetti. Cert. finanziario Bolaffi.	1.100+	120
307	**	GRUPPO D'AZIONE SCUOLE-MILANO 1924 - Serie completa (38/41), nuovi, gomma originale integra, perfetti, il 10 cent. lieve piega. Cert. finanziario Bolaffi.	900	50
308	**	LEGA NAZIONALE TRIESTE 1924 - Serie completa (42/45), nuovi, gomma originale integra, perfetti. Raybaudi per i due alti valori.	4.800	500
309	**	OPERA ITALIA REDENTA-ROMA 1924 - Serie completa (46/49), nuovi, gomma originale integra, perfetti.	1.250	130



310 ex

310	**/*	OPERA NAZ.PROT.ASSIST.INV.GUERRA 1924 - Serie completa (50/57), nuovi, gomma originale, integra per i due alti valori, gli altri con traccia di linguella, perfetti. Il 3 lire firmato Fiecchi, Alberto ed Enzo Diena. Il 5 lire firmato G.Bolaffi, G.Oliva, A.Diena, Raybaudi e cert. finanziario Bolaffi.	-	7.500
311	**	UFFICIO NAZIONALE COLLOC.DISOCCUP. 1924 - Serie completa (62/68), nuovi, gomma originale integra, perfetti. E.Diena per l'alto valore.	1.250	125
312	**	VIGILANZA OBBLIGO SCOLASTICO 1924 - 25 cent. (69), nuovo, gomma originale integra, perfetto.	400	50



313 ex

313	**	ASSOC.NAZ.MUTIL.INV.GUERRA-ROMA 1924 - Soprastampati, serie completa (70/77), nuovi, gomma originale integra, perfetti. Molto freschi e centratura sopra la media. Alti valori cert. Diena.	17500+	1.750
-----	----	---	--------	-------

Consigliamo di registrarsi sul nostro sito per poter partecipare in diretta Internet all'Asta.

Si concedono dilazioni di pagamento, da concordarsi prima dell'asta.



314 ex

314 **/* ASSOC.NAZ.MUTIL.INV.GUERRA-ROMA 1924 - Soprastampati, serie completa (70/77), nuovi, gomma originale praticamente integra, impercettibile traccia di linguella sui due alti valori, perfetti. E.Diena per il 3 lire, Raybaudi per il 5 lire, cert. finanziario Bolaffi per entrambi. - **1.250**



297 ex



301



303 ex



302



304 ex



305 ex



306 ex



307 ex



308



309 ex



311 ex



312

REPUBBLICA SOCIALE ITALIANA



315 ex

315	**	1944 - Soprastampati G.N.R., tiratura di Verona, serie completa (470/489), nuovi, gomma originale integra, perfetti. Alti valori firmati da noti periti, cert. finanziario Bolaffi per 25 e 50 lire.	7.000+	700
316	**	1944 - Soprastampati, serie completa, e 50 lire soprastampato fascio in rosso, emissione di Verona (490/495,501), nuovi, gomma originale integra, perfetti. Ottima qualità. G.Oliva.	890	90
317	**	1944 - 20 cent. soprastampato fascetto (495/A), bordo di foglio, nuovo, gomma originale integra, perfetto. G.Bolaffi, cert. finanziario Bolaffi.	1.250+	120



318	**	1944 - 50 lire soprastampato fascio in lilla, emissione di Firenze (500), nuovo, gomma originale integra, perfetto. Bello e raro. G.Oliva, cert. finanziario Bolaffi.	6.000	700
-----	----	---	-------	-----

SERVIZI



319 ex

319	**	POSTA AEREA 1944 - Soprastampati G.N.R., tiratura di Verona, serie completa (117/125), nuovi, gomma originale integra, perfetti. I due alti valori firmati G.Oliva e cert. finanziario Bolaffi.	-	450
320	**	PROPAGANDA DI GUERRA 1944 - Soprastampati G.N.R., tiratura di Verona, serie completa (13/24), nuovi, gomma originale integra, perfetti. Belli.	825	80
321	**	PROPAGANDA DI GUERRA 1944 - Soprastampati su entrambe le sezioni, tiratura di Verona, serie completa (49/60), nuovi, gomma originale integra, perfetti. G.Oliva, cert. Ferrario.	1.600	180
322	**	RECAPITO AUTORIZZATO 1944 - Soprastampati, i due valori non emessi (3A,3B), nuovi, gomma originale integra, perfetti. G.Oliva il primo, Raybaudi il secondo.	1.700	200
323	**	PACCHI POSTALI 1944 - Soprastampati fascetto, serie completa (36/47), nuovi, gomma originale integra, perfetti e molto freschi. Alti valori firmati Raybaudi, cert. finanziario Bolaffi per il 20 lire.	3.750	400
324	**	SEGNATASSE 1943/44 - Soprastampati G.N.R., serie completa di 13 valori nei tipi più comuni Verona/Brescia (Sass.S.2308/I), nuovi, gomma originale integra, perfetti. G.Oliva per il 5 lire di Verona.	3.000	250



316 ex



317



320 ex



321 ex



322



323 ex



324 ex



325 ex



326



334 ex



333

325	**	SEGNATASSE 1944 - Soprastampati fascetto, serie completa (60/72), nuovi, gomma originale integra, perfetti. Raybaudi per gli alti valori.	1.150	120
326	**	FRANCHIGIA 1944 - 1 kg. bruno rosso, etichetta di franchigia (1), blocco di quattro, angolo di foglio, nuovo, gomma originale integra, perfetto e di ottima qualità. Ferrario.	600++	70

SAGGI



327	**	1944 - 50 lire Imperiale, soprastampati, tiratura di Roma, serie completa (P1/P4), nuovi, gomma originale, perfetti. Molto rari, tiratura 200 serie. Splendidi. G.Bolaffi, Cilio, cert. finanziario Bolaffi.	26.000	3.000
-----	----	--	--------	-------

LUOGOTENENZA



328	**	1943 - 50 cent. Imperiale, soprastampa in rosso vermiglio "Badoglio" (CEI 471A, 10.500 €), nuovo, gomma originale integra, perfetto. Raro. Cert. Avanzo.	-	600
-----	----	--	---	-----



329	**	1943 - 50 cent. Imperiale, soprastampa in rosso vermiglio "Badoglio" (CEI 471A, 105.000+), foglietto di 10 esemplari, nuovo, gomma originale integra, perfetto. Rarissimo, pochissimi esistenti. Chiavarello, cert. Avanzo.	-	3.500
-----	----	---	---	-------

Consigliamo di registrarsi sul nostro sito per poter partecipare in diretta Internet all'Asta.

Si concedono dilazioni di pagamento, da concordarsi prima dell'asta.



330	**	1944 - Badoglio, serie completa, un esemplare con filigrana esagoni e tre senza filigrana (515F,515C,515H,515I), nuovi, gomma originale integra, perfetti. Molto rari e di ottima qualità. Cert. finanziario Bolaffi 90%.	-	15.000
-----	----	---	---	--------



331	**	1944 - 50 cent. viola e grigio bruno Badoglio, filigrana esagoni (515E), nuovo, gomma originale integra, perfetto e molto fresco. Cert. Ferrario.	8.600+	600
-----	----	---	--------	-----



332	**	1945 - 2 lire su 25 cent. Monumenti distrutti, soprastampa rosso bruno (525A), nuovo, gomma originale integra, perfetto. Firmato G.Bolaffi, A.Diena, Ghiglione, cert. finanziario Bolaffi.	11.000	1.100
333	(*)	CORALIT 1945 - Prima emissione, serie completa (1,2), il primo angolo, il secondo bordo di foglio, nuovi, senza gomma come sempre, perfetti. Cert. finanziario Bolaffi 100%.	2.500	500
334	**	CORALIT 1945 - Ciclista, serie completa (8/12), nuovi, gomma originale integra, perfetti e molto freschi. Ferrario.	350	35

Tutti i lotti singoli sono visibili sul nostro sito www.ferrarioaste.com
 Consigliamo di registrarsi sul nostro sito per poter partecipare in diretta Internet all'Asta.

REPUBBLICA ITALIANA



335 ex

335	**	1945/48 - Democratica, serie completa (543/565), serie completa in blocchi di quattro, nuovi, gomma originale integra, perfetti. Molto freschi e ben centrati. Il 30 lire cert. Ferrario, il 100 lire cert. Enzo Diena.	8.625	600
336	**	1948 - Risorgimento, serie completa (580/592+E), blocchi di quattro, angolo di foglio inferiore destro, nuovi, gomma originale integra, perfetti. Splendidi e ottimamente centrati, qualità lusso. Alti valori cert. Ferrario.	4.500+	400
337	**	1949 - Volta, serie completa (611/612), blocchi angolari di cinque, il 20 lire in blocco di 28 esemplari, nuovi, gomma originale integra, perfetti e molto freschi.	1.870+	200
338	☒	1951 - Ginnici, serie completa in blocchi di quattro, il 15 lire con stampa del giglio fortemente spostata a sinistra (661,662,663c), perfetti, su tre buste viaggiata da Torino 16/6/1951 per città. Molto belle e rare. Firmate R.Diena, cert. Ferrario.	-	1.000
339	**	1954 - 100 e 200 lire Turrita, filigrana ruota (747/748), blocchi angolari di cinque, nuovi, gomma originale integra, perfetti e molto freschi.	2.070	250



340	**	1955 - 25 lire K2, non emesso (Sass. P1, Bol. 873 francobollo naturale), nuovo, gomma originale integra, perfetto. Molto raro, pochi esemplari noti con ampi margini e senza ossidazioni. Cert. finanziario Bolaffi 100%.	-	6.500
-----	----	---	---	-------



341	**	1961 - 205 lire Gronchi rosa (921), ben centrato, angolo di foglio, nuovo, gomma originale integra, perfetto. Splendido. Cert. Zanaria e Caffaz.	1.900+	350
-----	----	--	--------	-----



342 ** 1961 - 205 lire Gronchi rosa (921), blocco di quattro, nuovo, gomma originale integra, perfetto. Molto fresco. I due esemplari di destra presentano una sottile riga bianca verticale, varietà "taglio chirurgico". Insieme raro. Cert. Ferrario. 8.000++ 1.200



343 ☒ 1961 - 205 lire Gronchi rosa (921), perfetto, sfuggito alla ricopertura, isolato su aerogramma da Bolzano a Lima, in Perù, annullato in arrivo a Lima 7/4/1961 e a Bolzano 21/6/1961 per la restituzione al mittente. Insieme eccezionale ed estremamente raro. Sono pochissimi i Gronchi rosa sfuggiti alla copertura con il 205 lire grigio. Questo è uno dei due aerogrammi noti con il Gronchi rosa annullato in arrivo in Sudamerica. Grande rarità del settore. Ex collezione Azzurra. Firmato A.Diena, Alberto Bolaffi, cert. finanziario Bolaffi ed Enzo Diena. - 10.000

344 ☒ 1961 - 205 lire Gronchi rosa (921), ricoperto dal 205 lire grigio, con complementare, su aerogramma raccomandato da Roma 6/4/1961 ad Abaneay, in Perù, bollo d'arrivo di Lima. Ottima qualità. Cert. finanziario Bolaffi. - 300



345 ☒ 1961 - 205 lire Gronchi Rosa, blocco di quattro, ricoperto da 205 lire grigio (921,920), perfetti, su aerogramma raccomandato da Roma 6/4/1961 a Lima, in Perù, con bollo d'arrivo. Rarissime le quartine del Gronchi Rosa ricoperto. Cert. Oliva e Ferrario. - 3.000



346 ☒ 1965 - 70 lire UIT, dentellatura orizzontale fortemente spostata in basso, francobollo naturale "UIT in basso" (Sass. 996a, Bol. 1091B), perfetto, usato su busta FDC senza indirizzo con annullo Venezia 17/5/1965. Rara e di ottima qualità. Firmata Alberto Diena, cert. Ferrario. - 3.000

Tutti i lotti singoli sono visibili sul nostro sito www.ferrarioaste.com
Consigliamo di registrarsi sul nostro sito per poter partecipare in diretta Internet all'Asta.
Si concedono dilazioni di pagamento, da concordarsi prima dell'asta.



336 ex



337 ex



339 ex



338



344



347	**	1965 - 70 lire UIT, dentellatura orizzontale fortemente spostata in basso, coppia verticale, l'esemplare superiore con la dicitura in basso, quello inferiore senza dicitura, bordo di foglio in basso (Sass. 996a/996b, Bol. 1091B/1091C francobolli naturali), nuova, gomma originale integra, perfetta. Splendida e molto rara, pochissime coppie note. Dell'esemplare senza dicitura furono stampati solo 10 esemplari. Firmata G.Bolaffi, cert. finanziario Bolaffi 100%.	-	6.000
------------	-----------	---	---	--------------



348



349

348	**	1969 - 50 lire Federazione Società Filateliche, senza la stampa del giallo, "Mole bianca" (Sass. 1114a, Bol. 1212B francobollo naturale), bordo di foglio in alto, nuovo, gomma originale integra, perfetto. Firmato Carraro, cert. finanziario Bolaffi.	-	600
349	**	1970 - 90 lire volo Roma-Tokio, stampa del verde fortemente spostata in basso (Sass. 1121a), bordo di foglio a destra, nuovo, gomma originale integra, perfetto. Molto raro, pochissimi esemplari noti. Firmato Carraro, cert. finanziario Bolaffi.	-	2.000

Tutti i lotti singoli sono visibili sul nostro sito www.ferrarioaste.com
 Consigliamo di registrarsi sul nostro sito per poter partecipare in diretta Internet all'Asta.
 Si concedono dilazioni di pagamento, da concordarsi prima dell'asta.



350

**

1975 - 40 lire Anno Santo, striscia verticale di tre esemplari, il primo senza la stampa dell'oro, il secondo con stampa dell'oro incompleta, senza la dicitura "Anno Santo 1975", francobollo naturale "Angelo senza nome" (Sass. 1284a+1284aa, Bol. 1382B), bordo di foglio in alto, nuova, gomma originale integra, perfetta.

Splendida e rarissima varietà, della quale sono noti solo altri 9 casi analoghi.

Una delle varietà più importanti della collezione della Repubblica Italiana.

Cert. finanziario Bolaffi 100% e cert. Enzo Diena.

- 7.500



-
- 351** ☉ 1978 - 120 lire Giornata del francobollo, dentellatura verticale fortemente spostata a destra, francobollo naturale "Giornata a destra" (Sass. 1435a, Bol. 1535B), usato, perfetto.
Rarissimo, sono noti solo 6 esemplari, tutti usati.
Si tratta di uno dei francobolli più rari ed iconici della collezione della Repubblica Italiana, comparso sul mercato solo pochissime volte.
Cert. finanziario Bolaffi 100% e cert. Enzo Diena.
-

- **18.000**

352	**	1979 - 1.500 lire Alti Valori, senza testa, francobollo naturale (Bol. 1538B), angolo di foglio, nuovo, gomma originale integra, perfetto. Molto bello. Cert. finanziario Bolaffi.	-	150
-----	----	--	---	-----



353



356

353	*	1979 - 2.000 lire Alti Valori, senza testa, francobollo naturale (Bol. 1539B), bordo di foglio, nuovo, gomma originale integra, perfetto. Raro e di ottima qualità. Cert. finanziario Bolaffi.	-	1.500
354	**	1979 - 3.000 lire Alti Valori, senza testa, francobollo naturale (Bol. 1540B), nuovo, gomma originale integra, perfetto e molto fresco. Cert. Finanziario Bolaffi.	-	150
355	**	1978 - 5.000 lire Alti Valori, senza testa, francobollo naturale (Bol. 1542B), bordo di foglio in basso, nuovo, gomma originale integra, perfetto. Firmato Raybaudi, cert. finanziario Bolaffi.	-	500



356	**	1981 - 30 lire Castelli, francobollo naturale "Aquila bianco" (Bol. 1671B), blocco di quattro, angolo di foglio, nuovo, gomma originale integra, perfetto. Molto bello e raro. Cert. finanziario Bolaffi.	-	1.200
-----	----	---	---	-------



357	**	1980 - 100 lire Castelli, francobollo naturale "Castello azzurro" (Bol. 1614B), bordo di foglio, gomma originale integra, perfetto. Raro e di ottima qualità. Firmato Enzo Diena, cert. finanziario Bolaffi 85%.	-	750
358	**	1980 - 100 lire Castelli, francobollo naturale "Castello amaranto" (Bol. 1614D), nuovo, gomma originale integra, perfetto. Firmato Enzo Diena, cert. finanziario Bolaffi.	-	200
359	**	1980 - 150 lire Castelli, francobollo naturale "Castello violetto" (Bol. 1617B), bordo di foglio in alto, nuovo, gomma originale integra, perfetto. Raro. Cert. finanziario Bolaffi.	-	350
360	**	1980 - 200 lire Castelli, francobollo naturale "Castello bruno" (Bol. 1621B), bordo di foglio a sinistra, nuovo, gomma originale integra, perfetto. Cert. finanziario Bolaffi.	-	200
361	**	1980 - 450 lire Castelli, francobollo naturale "Castello ardesia" (Bol. 1626B), nuovo, gomma originale integra, perfetto. Cert. finanziario Bolaffi.	-	250
362	**	1980 - 600 lire Castelli, francobollo naturale "Castello nero" (Bol. 1628B), bordo di foglio, nuovo, gomma originale integra, perfetto e di ottima qualità. Cert. finanziario Bolaffi.	-	250
363	**	1980 - 700 lire Castelli, francobollo naturale "Castello viola" (Bol. 1629b), nuovo, gomma originale integra, perfetto. Molto bello.	-	100
364	**	1980 - 1.000 lire Castelli, francobollo naturale "Castello celeste" (Bol. 1632B), bordo di foglio, nuovo, gomma originale integra, perfetto e di ottima qualità. Raro. Firmato Raffaele Diena, cert. finanziario Bolaffi 80%.	-	250



365	**	1980 - 1.000 lire Castelli, francobollo naturale "Castello celeste" (Bol. 1632B), blocco di sei esemplari, angolo di foglio, nuovo, gomma originale integra, perfetto. Molto bello e raro. Cert. finanziario Bolaffi.	-	1.200
-----	----	---	---	-------



366 ** 1984 - 400 lire Derby, dentellatura orizzontale fortemente spostata in basso, dicitura in basso, francobollo naturale "Derby in pista" (Sass. 1684a, Bol. 1794B), nuovo, gomma originale integra, perfetto. Splendido e raro. Cert. finanziario Bolaffi 100% - 1.750



367 ** 1985 - 300 lire Italia '85, foglietto, senza la stampa del colore del fondo del francobollo dello Stato Pontificio e del nome di tutte le città, francobollo naturale "7 baj bianco" (Sass. 1741a, Bol. 1853B/BF22B), nuovo, gomma originale integra, perfetto. Eccezionale e spettacolare varietà, uno dei francobolli più rari ed iconici della collezione della Repubblica Italiana. Unico foglietto noto, in splendide condizioni qualitative. Firmato Raybaudi, cert. finanziario Bolaffi 100% - 15.000



368 ex

368 ** 1988 - 500 lire Don Bosco, striscia orizzontale di 10 esemplari, il terzo francobollo con la stampa di S.Giovanni Bosco e di S.Domenico Savio a sinistra evanescenti, il quarto senza la stampa dei due Santi a sinistra, francobollo naturale "Don Bosco solitario" (Sass. 1824a+1824b, Bol. 1942B), angolo di foglio, nuova, gomma originale integra, perfetta.
 Splendida e rarissima varietà, di cui sono noti solo 5 esemplari.
 Una delle massime rarità della collezione di Repubblica, in splendide condizioni qualitative.
 Cert. finanziario Bolaffi 100%, cert. Enzo Diena. - **10.000**



369 ** 1988 - 650 lire Milan, senza la stampa del giallo, francobollo naturale "Milan azzurro" (Sass. 1836a, Bol. 1954B), nuovo, gomma originale integra, perfetto. Splendido e raro, pochi esemplari esistenti. Firmato Enzo Diena, cert. finanziario Bolaffi. - **3.000**

Tutti i lotti singoli sono visibili sul nostro sito www.ferrarioaste.com
 Si concedono dilazioni di pagamento, da concordarsi prima dell'asta.



352



354



358



359



360



361



362



363



364



376



371



377



378



379



381



382



387



383



384



396



370	**	1990 - 700 lire dittico Colombo, senza la stampa del giallo, francobollo naturale "Colombo rosa" (Sass. 1888b/1889b, Bol. 2006B/2007B), nuovo, gomma originale integra, perfetto. Raro. Cert. finanziario Bolaffi.	-	1.500
371	**	1990 - 600 lire Turistica, francobollo naturale "Sabbioneta azzurro" (Bol. 2045B), angolo di foglio, nuovo, gomma originale integra, perfetto. Firmato Raybaudi, cert. finanziario Bolaffi.	-	250



372	**	1990 - 600 lire Turistica, francobollo naturale "Circeo azzurro" (Bol. 2044B), bordo di foglio in basso, nuovo, gomma originale integra, perfetto e molto fresco. Cert. Finanziario Bolaffi.	-	500
-----	----	--	---	-----



373	**	1990 - 700 lire Saffi (1931), coppia orizzontale, stampa del verde molto spostata a destra, parziale per il primo esemplare, senza la stampa del celeste (e quindi dell'indicazione del valore), dentellatura orizzontale spostata in basso, nuova, gomma originale integra, perfetta. Rara, solo 10 coppie simili esistenti note. Cert. Raybaudi.	-	400
-----	----	--	---	-----

Tutti i lotti singoli sono visibili sul nostro sito www.ferrarioaste.com
 Consigliamo di registrarsi sul nostro sito per poter partecipare in diretta Internet all'Asta.



374	**	1990 - 700 lire Saffi, senza la stampa del rosso, francobollo naturale "Saffi verde" (Sass. 1931a, Bol. 2049C), bordo di foglio, nuovo, gomma originale integra, perfetto e molto fresco. Cert. finanziario Bolaffi.	-	350
-----	----	--	---	-----



375	**	1990 - 700 lire Saffi, senza la stampa del verde, francobollo naturale "Saffi rosso" (Sass. 1931b, 2049B), angolo di foglio, nuovo, gomma originale integra, perfetto. Splendido. Cert. finanziario Bolaffi 120%.	-	400
376	**	1990 - 600 lire Primo maggio, senza la stampa del giallo, francobollo naturale "Il maggio rosso" (Bol. 2051B), nuovo, gomma originale integra, perfetto. Cert. finanziario Bolaffi.	-	150
377	**	1990 - 600 lire Primo Maggio, senza la stampa del rosso, francobollo naturale "Il maggio giallo" (Bol. 2051c), nuovo, gomma originale integra, perfetto. Cert. finanziario Bolaffi.	-	150
378	**	1990 - 700 lire Dante, francobollo naturale "Dante violetto" (Bol. 2056B), bordo di foglio in basso, nuovo, gomma originale integra, perfetto. Cert. finanziario Bolaffi.	-	150
379	**	1990 - 450 lire Patrimonio Artistico, senza la stampa del giallo, francobollo naturale "Ravenna viola" (Sass. 1939a, Bol. 2057B), nuovo, gomma originale integra, perfetto. Cert. finanziario Bolaffi.	-	250



380	**	1991 - 600 lire Natale, francobollo naturale "Rivisondoli giallo" (Bol. 2069B), bordo di foglio in alto, nuovo, gomma originale integra, perfetto. Splendido e raro. Cert. finanziario Bolaffi.	-	1.000
-----	----	---	---	-------

381	**	1991 - 3.200 lire Patrimonio Artistico, senza la stampa del giallo, francobollo naturale "S.Gregorio violetto" (Sass. 1961a, Bol. 2082B), bordo di foglio in basso, nuovo, gomma originale integra, perfetto e di ottima qualità. Cert. finanziario Bolaffi.	-	150
382	**	1991 - 750 lire Europa CEPT Spazio, francobollo naturale "Satellite DRS azzurro" (Bol. 2083B), bordo di foglio a sinistra, nuovo, gomma originale integra, perfetto. Cert. finanziario Bolaffi.	-	250
383	**	1991 - 800 lire Europa CEPT Spazio, francobollo naturale "Hermes-Columbus azzurro" (Bol. 2084B), bordo di foglio a destra, nuovo, gomma originale integra, perfetto. Cert. finanziario Bolaffi.	-	300
384	**	1991 - 600 lire Scuole d'Italia, senza la stampa del rosso, francobollo naturale "Licco grigio" (Bol. 2086B), nuovo, gomma originale integra, perfetto. Firmato Carraro, cert. finanziario Bolaffi 80%.	-	150



385	**	1991 - 500 lire Pallacanestro, errore di colore, francobollo naturale "Pallacanestro blu" (Sass. 1967A, Bol. 2088B), nuovo, gomma originale integra, perfetto. Splendido e molto raro, un solo foglio di 50 esemplari noto. Firmato Giorgio Colla, cert. finanziario Bolaffi.	-	2.500
-----	----	---	---	-------



386	**	1991 - 600 lire Patrimonio artistico, francobollo naturale "Fazzini viola" (Bol. 2091B), bordo di foglio a sinistra, nuovo, gomma originale integra, perfetto. Splendido e molto raro, un solo foglio di 25 esemplari noto. Cert. finanziario Bolaffi 100% e cert. Enzo Diena.	-	3.000
387	**	1991 - 750 lire Radio, francobollo naturale "Galvani azzurro" (Bol. 2094B), nuovo, gomma originale integra, perfetto e molto fresco. Cert. finanziario Bolaffi.	-	200

Tutti i lotti singoli sono visibili sul nostro sito www.ferrarioaste.com
 Consigliamo di registrarsi sul nostro sito per poter partecipare in diretta Internet all'Asta.
 Si concedono dilazioni di pagamento, da concordarsi prima dell'asta.



388 ** 1991 - 500 lire Salvaguardia della natura, francobollo naturale "Cervo rosso" (Bol. 2096B), bordo di foglio a destra, nuovo, gomma originale integra, perfetto. Raro e di ottima qualità. Cert. finanziario Bolaffi 80%. - **1.000**



389 ** 1991 - 750 lire Giornata della filatelia "Bolaffi azzurro", con la sola stampa dei colori azzurro e nero, francobollo naturale (Sass.Spec. 1612Aa), nuovo, gomma originale integra, perfetto. Raro. Cert. Carraro. - **500**



390 ** 1991 - 750 lire Nenni, senza la stampa del rosso e con la stampa del verde fortemente spostata in alto, francobollo naturale "Nenni verde" (Sass. 1981e, Bol. 2102B), bordo di foglio in alto, nuovo, gomma originale integra, perfetto. Molto bello e raro, solo 50 esemplari noti. Firmato Raffaele Diena, cert. finanziario Bolaffi 100%. - **1.500**

Tutti i lotti singoli sono visibili sul nostro sito www.ferrarioaste.com
 Consigliamo di registrarsi sul nostro sito per poter partecipare in diretta Internet all'Asta.
 Si concedono dilazioni di pagamento, da concordarsi prima dell'asta.



391 ** 1991 - 750 lire Nenni, senza la stampa del verde, francobollo naturale "Nenni rosso" (Sass. 1981a, Bol. 2102C), bordo di foglio in alto, nuovo, gomma originale integra, perfetto e di ottima qualità. Molto raro, solo 25 esemplari noti. Cert. finanziario Bolaffi 80%. - **2.000**



392 ** 1991 - 750 lire Nenni, senza la stampa dell'azzurro, francobollo naturale "Nenni bianco" (Bol. 2102E), nuovo, gomma originale integra, perfetto. Molto raro, solo 25 esemplari noti. Cert. finanziario Bolaffi. - **1.500**



393 ** 1991 - 750 lire Nenni, senza la stampa del rosso e del verde, francobollo naturale "Nenni azzurro" (Sass. 1981f, Bol. 2102F), bordo di foglio in basso, nuovo, gomma originale integra, perfetto e di ottima qualità. Molto raro, solo 25 esemplari noti. Cert. finanziario Bolaffi. - **1.500**



394



395

394	**	1992 - 750 lire Scuole d'Italia, senza la stampa del bruno, francobollo naturale "Ferrara bianco" (Sass. 1984aa, Bol.2105B), bordo di foglio in basso, nuovo, gomma originale integra, perfetto. Raro, tiratura 50 esemplari. Cert. finanziario Bolaffi.	-	500
395	**	1992 - 750 lire Scuole d'Italia, senza la stampa del verde e del bruno, francobollo naturale "Ferrara bianco senza scritte" (Sass. 1984a, Bol. 2105C), nuovo, gomma originale integra, perfetto. Raro, tiratura 50 esemplari. Cert. finanziario Bolaffi.	-	500
396	**	1992 - 750 lire Scuole d'Italia, francobollo naturale "Università azzurra" (Bol. 2107B), bordo di foglio a destra, nuovo, gomma originale integra, perfetto e di ottima qualità. Molto bello, solo 50 esemplari noti. Cert. finanziario Bolaffi 110% e fotocopia cert. Diena del foglio di provenienza.	-	200



397



398

397	**	1993 - 850 lire Europa CEPT Pittori, francobollo naturale "Severini giallo" (Bol. 2183B), nuovo, gomma originale integra, perfetto. Raro e di ottima qualità. Cert. finanziario Bolaffi 80%.	-	300
398	**	1993 - 750 lire Milan, francobollo naturale "Milan Campione Azzurro" (Bol. 2183B), bordo di foglio a sinistra, nuovo, gomma originale integra, perfetto. Molto bello e raro. Cert. finanziario Bolaffi 100%.	-	1.000
399	**	1993 - 600 lire Turistica, francobollo naturale "Palmanova rosa" (Bol. 2187B), bordo di foglio, nuovo, gomma originale integra, perfetto e di ottima qualità. Cert. finanziario Bolaffi.	-	150
400	**	1993 - 750 lire Banca d'Italia, dittico con bandella al centro, francobollo naturale "Banca d'Italia" (Bol. 2202B), bordo di foglio a sinistra, nuovo, gomma originale integra, perfetto. Ottima qualità. Cert. finanziario Bolaffi 100%.	-	200

Si concedono dilazioni di pagamento, da concordarsi prima dell'asta.

401	**	1994 - 850 lire C.I.O., dentellatura orizzontale fortemente spostata in alto, cerchi olimpici in basso, francobollo naturale (Sass. 2122c, Bol. 2249B), bordo di foglio in basso mostrante la parte inferiore del francobollo, nuovo, gomma originale integra, perfetto. Raro, solo 50 esemplari noti. Cert. finanziario Bolaffi.	-	350
-----	----	---	---	-----



402	**	1994 - 750 lire G7, errore di valore, non emesso (2123A), nuovo, gomma originale integra, perfetto. Molto raro, uno dei 100 esemplari noti. Splendido. Cert. Carraro.	25.000	5.000
-----	----	---	--------	-------



403	✉	1994 - 750 lire G7, errore di valore, non emesso (2123A), bordo di foglio, perfetto, su busta da Roma 5/1/1995 a Rovereto. Rarità della Repubblica. Delle due lettere note, questa è l'UNICA CON IL VALORE ISOLATO. Cert. Carraro e Ferrario.	50.000	8.000
-----	---	---	--------	-------



404	**	1994 - 600 lire Giornata della Filatelia, dentellatura orizzontale fortemente spostata in basso, coppia verticale, il primo esemplare con scritta in basso, il secondo senza scritta perché proveniente dall'ultima riga del foglio, bordo di foglio in basso, francobolli naturali "Milani in basso" e "Milani senza scritta" (Bol. 2252B,2252C), nuova, gomma originale integra, perfetta e bellissima. Rara. Cert. finanziario Bolaffi.	-	1.200
-----	----	--	---	-------



405

406

405	**	1994 - 750 lire Giornata della Filatelia, dentellatura orizzontale fortemente spostata in basso, francobollo naturale "Fabiano in basso" (Bol. 2253B), nuovo, gomma originale integra, perfetto e di ottima qualità. Cert. finanziario Bolaffi 80%.	-	600
406	**	1994 - 600 lire e 750 lire Giornata della Filatelia, dentellatura orizzontale fortemente spostata in basso, entrambi provenienti dall'ultima riga del foglio, entrambi bordo di foglio in basso, francobolli naturali "Milani e Fabiano senza scritta" (Bol. 2252C,2253C), nuovi, gomma originale integra, perfetti. Rari e di eccellente qualità. Cert. finanziario Bolaffi 80%.	-	1.500

Tutti i lotti singoli sono visibili sul nostro sito www.ferrarioaste.com



409 ** 1944 - 750 lire Crediop, striscia verticale di quattro esemplari, dentellatura orizzontale fortemente spostata in basso, il primo e il terzo esemplare "cartiglio sulla bandella", il secondo "cartiglio in basso", il quarto "senza cartiglio", francobolli naturali (Bol. 2259B,2259C,2259D), nuova, gomma originale integra, perfetta. Splendida e rara varietà, di ottima qualità. Pochi esemplari esistenti. Tutti gli esemplari sono firmati Enzo Diena, cert. finanziario Bolaffi. - 3.000



410	**	1994 - 750 + 750 lire Poste Italiane, senza la stampa del verde, francobollo naturale "Dittico Poste" (Sass. 2134a+2135, Bol. 2261B+2262), nuovo, gomma originale integra, perfetto. Splendido e molto raro. Fotocopia cert. E.Diena del foglio di provenienza, cert. finanziario Bolaffi 100%.	-	600
411	**	1996 - 850 lire Natale, senza la stampa in oro e la dicitura "Natale", francobollo naturale "Natale speciale" (Sass. 2253b, Bol. 2380B), bordo di foglio, nuovo, gomma originale integra, perfetto. Molto bello. Cert. finanziario Bolaffi.	-	300



412	**	1999 - 1.200 lire Prioritario, coppia verticale, l'esemplare inferiore senza la stampa del centro (Sass. 2419a), nuova, perfetta. Molto rara, pochi esemplari noti. Firmata Carraro, cert. finanziario Bolaffi.	-	1000
413	**	2003 - 0,41 € Lincei, dentellatura verticale fortemente spostata a sinistra, francobollo naturale "Lincei a sinistra" (Sass. 2678a, Bol. 2606B), nuovo, gomma originale integra, perfetto. Ottima qualità. Cert. finanziario Bolaffi.	-	200
414	**	2003 - 0,41 € Lincei, dentellatura verticale fortemente spostata a sinistra, coppia orizzontale angolo di foglio, il primo esemplare senza scritta, il secondo con la scritta a sinistra, francobollo naturale (Sass. 2678a+2678b, Bol. 2806B), nuova, gomma originale integra, perfetta. Splendida e rara. Cert. finanziario Bolaffi.	-	500



399



400



401



411



413



414



415



417



416

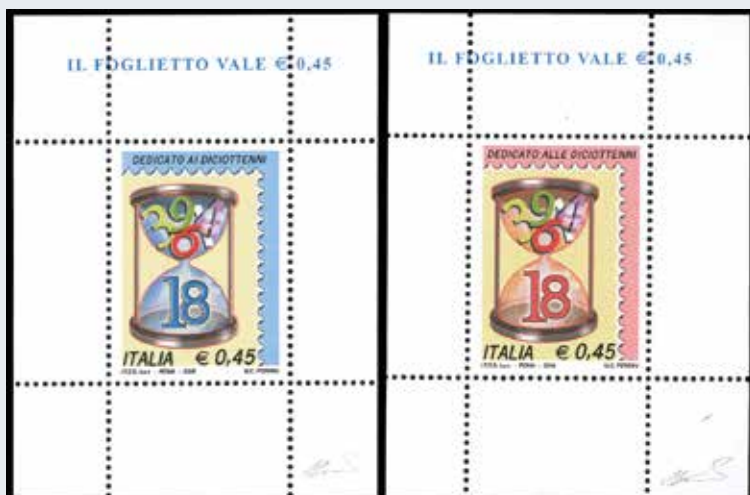

418 ex



421



426 ex

415	**	2003 - 0,41 € Lincei, stampa del rosso e del centro fortemente spostate a sinistra e dentellatura verticale fortemente spostata a destra, francobollo naturale "scritta a destra" (Sass. 2678c, Bol. 2806c), nuovo, gomma originale integra, perfetto. Cert. finanziario Bolaffi.	-	200
416	**	2003 - 0,41 € Lincei, stampa del rosso e del centro fortemente spostate a sinistra e dentellatura verticale fortemente spostata a destra, coppia orizzontale, angolo di foglio, il secondo esemplare senza scritta "Italia" e valore, il primo con la scritta a destra, francobollo naturale (Sass. 2678c+2678d, Bol. 2806c), nuova, gomma originale integra, perfetta. Splendida e rara. Cert. finanziario Bolaffi.	-	500
417	**	2007 - 0,60 € Propaganda Turistica, senza la stampa del nero (Sass. 2962a), colori fuori registro, nuovo, gomma originale integra, perfetto. Cert. Diena.	-	100

FOGLIETTI E MINIFOGLI

418	**	2006 - Diciottenni, i due foglietti (43/44), nuovi, gomma originale integra, perfetti. Entrambi nel folder, con busta speciale e lettera del Ministro Gentiloni. Ottima qualità. Cert. finanziario Bolaffi.	1.600	250
419	(*)	1989 - 700 lire Chaplin, foglietto speciale (2), nuovo, senza gomma come sempre, perfetto. Non comune e di ottima qualità. Cert. Ferrario.	1.200	260
420	**	1978/1987 - Alti valori, minifogli, serie completa dal 1.500 al 20.000 lire (1438/1442B), nuovi, gomma originale integra, perfetti. Ottima qualità. Cert. finanziario Bolaffi.	2.770	375

PACCHI POSTALI

421	**	1946 - 300 lire e 500 lire, filigrana ruota (79/80), ben centrati, gomma originale integra, perfetti e di ottima qualità. Cert. Raybaudi.	3.480	350
-----	----	---	-------	-----



422	**	1946 - 300 lire filigrana ruota (79), ottima centratura, blocco di quattro, bordo di foglio, gomma originale integra, perfetto. Splendido. Cert. Ferrario.	12.600+	1.700
-----	----	--	---------	-------



423	**	1954 - 1.000 lire Cavallino, filigrana ruota (81), buona/ottima centratura, nuovo, gomma originale integra, perfetto e molto fresco. Cert. Bottacchi.	6.000	800
-----	----	---	-------	-----

Tutti i lotti singoli sono visibili sul nostro sito www.ferrarioaste.com

Consigliamo di registrarsi sul nostro sito per poter partecipare in diretta Internet all'Asta.

Si concedono dilazioni di pagamento, da concordarsi prima dell'asta.

Handwritten signature





425

**

1954 - 1.000 lire oltremare Cavallino, dent. 13 1/4 a pettine, filigrana ruota (81), foglio di 50 esemplari completo dei margini integrali di foglio, nuovo, gomma originale integra, perfetto. Splendido.

E' L'UNICO FOGLIO NOTO DEL CAVALLINO.

Si tratta dell'oggetto più importante e prezioso di tutta la Repubblica Italiana. Cert. Carraro e Ferrario.

**TRATTATIVA
PRIVATA**



424	**	1954 - 1.000 lire Cavallino, filigrana ruota, dentellatura lineare (81/l), blocco di quattro, bordo di foglio, nuovo, gomma originale integra, perfetto. Buona centratura e molto fresco. Sorani, cert. Diena e Oro Raybaudi.	19.000+	2.750
425	**	VEDI PAGINE 106 e 107		

SEGNATASSE

426	**	1947/54 - Filigrana ruota, serie completa (97/110), nuovi, gomma originale integra, perfetti. Ottima qualità. Alti valori cert. Bolaffi.	-	60
-----	----	--	---	----



419



420 ex

TRIESTE A - A.M.G.-F.T.T.

427	**	1947/48 - Democratica, soprastampa locale su due righe, serie completa (1/17), blocchi di quattro, 8 lire diviso in due coppie, gomma originale integra, perfetti. Ottima qualità. Alti valori Ferrario.	3.000+	300
------------	-----------	--	---------------	------------



428	**	1954 - 25 lire Pinocchio, soprastampato (208A), nuovo, gomma originale integra, perfetto. Splendido ed estremamente raro, pochissimi esemplari noti. Cert. finanziario Bolaffi 75%.	36.000	7.000
------------	-----------	---	---------------	--------------

429	**	POSTA AEREA 1954 - 50 lire, nuovo tipo di soprastampa (22A), ottima centratura, blocco di quattro, bordo di foglio, nuovo, gomma originale integra, perfetto e molto fresco. Bello, Ferrario, cert. Ghiglione.	3.675+	250
430	**	PACCHI POSTALI 1949/53 - Soprastampati su una riga, serie completa (13/25), nuovi, gomma originale integra, perfetti. Alti valori firmati Ferrario.	750	70
431	**	SEGNATASSE 1947/49 - Soprastampati su due righe, serie completa (5/15), perfetti, nuovi, gomma originale integra. Tutti firmati Ferrario.	1.500	175

Tutti i lotti singoli sono visibili sul nostro sito www.ferrarioaste.com
 Si concedono dilazioni di pagamento, da concordarsi prima dell'asta.



427 ex



430 ex



429



431 ex



433 ex



432



438



434



437 ex

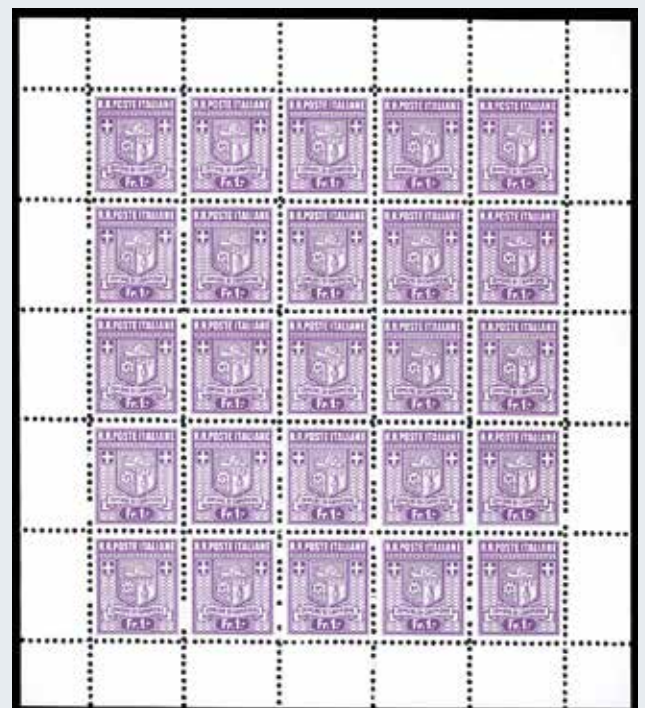

436 ex

TRIESTE B

432	**	1948 - Croce Rossa, serie completa (4/5), nuovi, gomma originale integra, perfetti.	900	100
433	**	1952 - Olimpiadi, serie completa, non dentellati (56/61,S.16), nuovi, gomma originale integra, perfetti. Molto belli. Cert. Cilio.	4.000	500
434	**	1953 - 15 d. e 300 d. Esperanto, serie completa (90,A20), nuovi, gomma originale integra, perfetti.	800	100



435	**	FOGLIETTI 1953 - 300 d. Esperanto, foglietto di otto esemplari (4), nuovo, gomma originale integra, perfetto. Molto raro, tiratura di soli 246 esemplari. Cert. Oro Raybaudi.	15.000	1.800
-----	----	---	--------	-------

CAMPIONE D'ITALIA

436	**	1944 - Stemma, II tiratura, serie completa (1/5), fogli completi di 25 valori, nuovi, gomma originale integra, perfetti. Splendidi. Cert. G.Bolaffi per l'alto valore.	7.500	800
437	**	1944 - Stemma, I tiratura, serie completa (1a/5a), bordo di foglio, nuovi, gomma originale integra, perfetti. Splendidi. Cert. finanziario Bolaffi 80% per i due alti valori.	3.000+	300
438	**	1944 - Stemma, I tiratura, serie completa soprastampata "SAGGIO" (1a/5a,nota), nuovi, gomma originale integra, perfetti. Molto belli. Cert. Ferrario.	2.000	180

Tutti i lotti singoli sono visibili sul nostro sito www.ferrarioaste.com
 Consigliamo di registrarsi sul nostro sito per poter partecipare in diretta Internet all'Asta.
 Si concedono dilazioni di pagamento, da concordarsi prima dell'asta.

COMITATI DI LIBERAZIONE NAZIONALE



439	**	ARONA 1945 - 30 cent. Monumenti distrutti soprastampato, senza filigrana, senza trattino tra "24" e "4", pos. 7 (17a), nuovo, gomma originale integra, perfetto. Rarissimo, due soli esemplari noti. Raybaudi, cert. Sorani.	7.500	500
-----	----	--	-------	-----



440	**	BARGE POSTA AEREA 1945 - Serie completa, soprastampati (12/16), nuovi, gomma originale integra, perfetti. Molto belli. Mondolfo, cert. Ferrario e Raybaudi.	13.750	1.500
-----	----	---	--------	-------

441	△	IMPERIA 1945 - 2 lire ardesia soprastampato, senza trattino tra "24" e "4" (19b), perfetto, usato su frammento ad Imperia 6/5/1945. Estremamente raro. Ferrario, cert. Avanzo.	20.000+	1.350
-----	---	--	---------	-------



442 ex

442	**	MANTOVA 1945 - Serie completa, soprastampati (1/11), nuovi, gomma originale integra, perfetti. Ottima qualità. Alti valori cert. Raybaudi.	7.500	1.000
-----	----	--	-------	-------



443 ex

443	**	RAVENNA 1945 - Serie completa di nove valori soprastampati in blocchi di quattro (CEI n.1/9 € 24.000 a serie), nuovi, gomma originale integra, perfetti. Molto belli e rari, occasione. Cert. Raybaudi.	96.000+	2.500
-----	----	---	---------	-------

444	**	SESTO CALENDE 1945 - Soprastampati, serie completa (1/9), nuovi, gomma originale integra, perfetti. Fiecchi, cert. Ferrario.	3.750	400
-----	----	--	-------	-----

CORPO POLACCO

445	(*)	1946 - 55 g. violetto Vittorie Polacche, errore di colore (6A/I), ottima centratura, dentellatura confusa, senza gomma come sempre, perfetto. Cert. Ferrario.	2.100	175
446	(*)	1946 - Vittorie polacche, carta bianca, serie completa (14/16), senza gomma come sempre, perfetti, centratura del 45 g. normale per l'emissione, come riportato dal cat. Sassone. Rari. Cert. Ferrario.	10.000	1.000
447	**/(*)	POSTA AEREA 1946 - I tre valori tipo emessi (1,2,3), nuovi, gomma originale integra, senza gomma come sempre il n. 2, perfetti. Cert. Caffaz per il n. 2.	2.550	200
448	**	FOGLIETTI 1946 - Vittorie polacche in Italia, foglietto (1), nuovo, gomma originale integra, perfetto. Bello.	300	40
449	**	FOGLIETTI 1946 - Soccorso di guerra, foglietti, serie completa (2/4), nuovi, gomma originale integra, perfetti. Ottima qualità.	900	100
450	**	FOGLIETTI 1946 - 3 + 247 lire rosso Soccorso di guerra, foglietto, errore di colore (3A), nuovo, gomma originale integra, perfetto. Pochissimi esemplari noti, estremamente raro e sottoquotato. Cert. Sorani.	2.750	400

TERRE REDENTE



451 ex

451	**/*	TRENTINO ALTO ADIGE 1918 - Soprastampati, serie completa (1/17), nuovi, gomma originale, integra per il 2 e 4 kr., perfetti. Tutti firmati da noti periti, cert. finanziario Bolaffi per i tre alti valori.	32.750	3.000
452	**	TRENTINO ALTO ADIGE 1918 - Soprastampati, serietta di 14 valori (1/13,15), nuovi, gomma originale integra, perfetti. Ottima qualità. Cert. finanziario Bolaffi 80% per il 12 h., 80 h. e 1 kr.	3.500	350
453	☒	TRENTINO ALTO ADIGE 1918 - Soprastampati, serietta di 14 valori (1/13,15), perfetti, annullati su busta senza indirizzo. A. Bolaffi.	1.750	150
454	**	TRENTINO ALTO ADIGE 1918 - 90 h. lilla rosso, soprastampato (14), nuovo, gomma originale integra, perfetto. Cert. finanziario Bolaffi 100% del blocco di quattro di provenienza.	9.000	800



441

444 ex

446



445



447



448



449 ex



450



453



456



455 ex

455	**	VENEZIA GIULIA 1918 - Soprastampati, serie completa (1/17), nuovi, gomma originale integra, perfetti. Belli. Cert. finanziario Bolaffi per i tre alti valori.	9.000	1.000
456	☒	VENEZIA GIULIA 1918 - Soprastampati, serietta di 14 valori (1/14), perfetti, annullati su busta senza indirizzo. Cert. finanziario Bolaffi.	500	60



457	**	VENEZIA GIULIA 1918 - 90 h. lilla rosso, non emesso, varietà di soprastampa prima "i" di "Giulia" senza puntino, posiz. 23 del foglio (17A), nuovo, gomma originale integra, perfetto. Tiratura 50 esemplari, quotato con gomma integra € 26.000 dal Sassone, questo è l'UNICO ESEMPLARE NOTO con tale varietà. Inedito ed eccezionale! Cert. E.Diena.	-	4.000
-----	----	--	---	-------



452 ex



454



461 ex



459 ex



460 ex



462 ex



463 ex



464



467



465 ex



468



466 ex



469 ex



470



471 ex



472 ex



458	**	TRENTO E TRIESTE SEGNATASSE 1919 - 1 corona su 1 lira, soprastampa in caratteri piccoli (10), nuovo, gomma originale integra, perfetto, ottima qualità. Molto raro, solo 82 esemplari noti, alcuni dei quali difettosi. Firmato Raybaudi, Caffaz, cert. finanziario Bolaffi.	36.000	3.500
459	**	TRENTO E TRIESTE SEGNATASSE 1919 - Soprastampati, serie completa (1/9), nuovi, gomma originale integra, perfetti e molto freschi.	1.500+	150
460	**	FIUME 1919 - Plebiscito, serie completa (62/73), nuovi, gomma originale integra, perfetti. Firmati Cilio.	3.500	350
461	**	FIUME 1920 - D'Annunzio, serie completa (113/126+E), nuovi, gomma originale integra, perfetti. Molto belli.	1.375	125
462	**	FIUME 1920 - Legionari, serie completa (127/130), nuovi, gomma originale integra, perfetti. Belli.	650	70
463	**	FIUME 1920 - Soprastampati "Reggenza Italiana del Carnaro", serie completa (131/146), nuovi, gomma originale integra, perfetti. Raybaudi per l'alto valore. Bellissimi.	4.625	450
464	**	FIUME 1920 - 25 cent. e 1 lira su 25 cent. soprastampati (147/148), nuovi, gomma originale integra, perfetti. Colla per entrambi, Raybaudi per il secondo.	3.100	250
465	**	FIUME 1921 - Governo Provvisorio, soprastampati, serie completa (149/163+E), nuovi, gomma originale integra, perfetti e molto freschi. Firmati Colla e Cilio.	3.375	300
466	**	FIUME 1921 - Costituente Fiumana, soprastampati, serie completa (164/175), nuovi, gomma originale integra, perfetti. Molto belli. Colla.	3.500	350
467	**	FIUME 1921 - 10 cent. Governo Provvisorio, senza trattino in basso (176), nuovo, gomma originale integra, perfetto e molto fresco. Colla.	1.000	100
468	**	FIUME 1921 - Governo Provvisorio, nuovo tipo di soprastampa, serie completa (177/178), nuovi, gomma originale integra, perfetti, ottima qualità. Colla.	1.000	100
469	**	FIUME 1923 - San Vito, serie completa (190/201+E), nuovi, gomma originale integra, perfetti. Molto freschi.	950	90
470	**	FIUME ESPRESSI 1920 - Soprastampati "Reggenza Italiana del Carnaro", serie completa (E3/E4), nuovi, gomma originale integra, perfetti. Molto freschi.	2.500	250
471	**	DALMAZIA 1919/22 - Tutti i francobolli e i servizi soprastampati del periodo, nuovi, gomma originale integra, perfetti, in pagina d'album Bolaffi. Ottima qualità.	3.000+	200
472	**	CORFU' 1923 - Le tre emissioni soprastampate, serie complete (1/8,9/11,12/14), nuovi, gomma originale integra, perfetti, in fogli d'album Bolaffi.	1.125	100

Tutti i lotti singoli sono visibili sul nostro sito www.ferrarioaste.com

Consigliamo di registrarsi sul nostro sito per poter partecipare in diretta Internet all'Asta.

Si concedono dilazioni di pagamento, da concordarsi prima dell'asta.

OCCUPAZIONI SECONDA GUERRA MONDIALE



473	**	OCCUPAZIONE ITALIANA ALBANIA 1940 - Soprastampati, non emessi, serie completa (12/15), nuovi, gomma originale integra, perfetti. Rari e di ottima qualità. Cert. finanziario Bolaffi.	5.000	600
474	**	OCCUPAZIONE ITALIANA CORFU' 1941 - Monumento equestre, soprastampati, serie completa (32/33), bordo di foglio, nuovi, gomma originale integra, perfetti e molto freschi. Ferrario.	875+	80



475	**	OCCUPAZIONE CROATA 1944 - Emissione di Spalato, soprastampati, non emessi, serie completa (6/22), nuovi, gomma originale integra, perfetti. Molto belli. Cert. Raybaudi.	4.500	600
476	**	OCCUPAZIONE JUGOSLAVA TRIESTE 1945 - 1 lira su 30 cent. soprastampato, filigrana corona (12), nuovo, gomma originale integra, perfetto. Ferrario, cert. Chiavarello.	2.500	250
477	**	OCCUPAZIONE JUGOSLAVIA ISTRIA 1945 - Le due emissioni soprastampate (22/36,37/40), nuovi, gomma originale integra, perfetti. Alti valori firmati Ferrario.	1.140	120
478	**	OCCUPAZIONE JUGOSLAVA FIUME 1945 - 16 lire su 75 cent. soprastampato, senza filigrana (21), blocco di quattro, angolo di foglio, nuovo, gomma originale integra, perfetto. Mondolfo, Ferrario.	1.600++	150

Tutti i lotti singoli sono visibili sul nostro sito www.ferrarioaste.com
 Consigliamo di registrarsi sul nostro sito per poter partecipare in diretta Internet all'Asta.
 Si concedono dilazioni di pagamento, da concordarsi prima dell'asta.



479	**	OCCUPAZIONE JUGOSLAVA ISTRIA E LITORALE SLOVENO SEGNATASSE 1946 - 10 lire su 20 lire, 20 su 20 lire, 30 su 20 lire Cifre Sottili, tutti in coppia con l'esemplare normale (17B+17,18B+18, 19B+19), bordo di foglio, gomma integra, perfette. Molto rare. Cert. Cilio e Ferrario.	10.000+	1.200
480	**	OCCUPAZIONE TEDESCA MONTENEGRO 1943 - Soprastampati, serie completa (1/9), nuovi gomma originale integra, perfetti.	1.650	175
481	**	OCCUPAZIONE TEDESCA CATTARO 1944 - Prima emissione, soprastampati, serie completa (1/6), nuovi, gomma originale integra, perfetti. Cert. Ferrario.	2.000	200
482	**	OCCUPAZIONE TEDESCA CATTARO 1944 - Soprastampati, le due serie complete (1/6,7/10), nuovi, gomma originale integra, perfetti. Molto freschi, ottima qualità.	2.350	200



474



476



477 ex



478



480 ex



481 ex



482 ex

UFFICI POSTALI ALL'ESTERO
LEVANTE ITALIANO



483	**	EMISSIONI GENERALI 1878 - 20 cent. soprastampato (11), nuovo, gomma originale integra, perfetto. R.Mondolfo, Fiecchi, cert. Oro Raybaudi e Toselli 100/100.	36.000	3.500
-----	----	---	--------	-------



484	**	COSTANTINOPOLI 1908 - Soprastampati, seconda emissione locale, serie completa (8/14), nuovi, gomma originale integra, perfetti e molto freschi. Cert. Sorani/Diena.	35.000+	3.000
485	**	GERUSALEMME 1909/11 - Soprastampati, serie completa (1/8), nuovi, gomma originale integra, perfetti e di ottima qualità. Cert. Diena per il raro n. 7.	5.750+	500
486	**	GIANNINA 1909/11 - Soprastampati, serie completa (1/8), nuovi, gomma originale integra, perfetti. Cert. Avi.	1.750	150
487	**	BENGASI 1911 - 1 pi. su 25 cent. Michetti (2), ben centrato, nuovo, gomma originale integra, perfetto e molto fresco. Ferrario.	900	70
488	(*)	MAROCCO 1926 - 40 cent. Michetti soprastampato "Tangeri", saggio (S1), non dentellato, nuovo, senza gomma come sempre, perfetto. Raro, sono noti circa 200 esemplari. Cert. Ferrario.	2.200	250



485 ex

486 ex

487

488

489 ex

490 ex

491

CINA

489	**	PECHINO 1917/18 - Soprastampati a macchina, serie completa (8/17), nuovi, gomma originale integra, perfetti. Il basso valore da 25 cent. presenta ossidazioni. Alti valori cert. Diena.	3.500	300
490	**	TIENTSIN 1918/19 - Soprastampati con nuovo valore (15/23), nuovi, gomma originale integra, perfetti. Cert. Diena per gli alti valori.	6.250	600
491	**	TIENTSIN ESPRESSI 1918 - 12 cents. su 30 cent. (2), ottima centratura, nuovo, gomma originale integra, perfetto. Molto bello. Cert. Ferrario.	1.400	140



492	**	TIENTSIN SEGNATASSE 1918 - 4 cent. su 10 cent., soprastampa locale (5), gomma originale integra, perfetto. Raro e di ottima qualità. G.Bolaffi	27.000	3.000
-----	----	--	--------	-------



493 ex



494 ex



495 ex



496 ex



498 ex



501 ex



497



499 ex



505 ex



504



502 ex



503



507 ex



503



512 ex



510 ex



513 ex



508 ex



515 ex

COLONIE E POSSEDDIMENTI
EMISSIONI GENERALI

493	**	1932 - Garibaldi, serie completa (1/10+A), tutti bordo di foglio, nuovi, gomma originale integra, perfetti. Splendidi.	800+	80
494	**	1933 - Cinquantenario Eritreo, serie completa (23/31+A), nuovi, gomma originale integra, perfetti. Cert. finanziario Bolaffi per gli alti valori.	3.000	300
495	**	1933 - Marcia su Roma, serie completa (32/42+A), nuovi, gomma originale integra, perfetti. Molto belli.	1.300	130
496	**	1934 - Mondiali di Calcio, serie completa (46/50+A), nuovi, gomma originale integra, perfetti. Molto belli, ottima qualità. Cert. finanziario Bolaffi.	3.000	300
497	☒	POSTA AEREA 1932 - 1 lira, 3 lire e 5 lire Dante, posta aerea, Emissioni Generali e 1 lira posta aerea di Tripolitania (A9,A10,A11,Trip.A13), perfetti, su cartolina raccomandata via aerea, viaggiata con il Graf Zeppelin, 8°Sudamerikafahrt, da Tripoli 5/10/1932 a Recife in Brasile, bolli speciali, di transito e arrivo. Bella e non comune. Cert. Ferrario.	2.110+	250

AFRICA ORIENTALE ITALIANA

498	**	1938 - Soggetti vari, serie completa (1/20,A3/A13,E1/E2), nuovi, gomma originale integra, perfetti. Splendidi.	2.800+	300
499	**	1941 - Fratellanza d'armi, serie completa (34/40,A20,A21), nuovi, gomma originale integra, perfetti. Molto belli.	1.400	120



500	**	1941 - Fratellanza d'armi, non emessi, serie completa (41/44), nuovi, gomma originale integra, perfetti e molto freschi. Ottima qualità. Rari, tiratura 100 serie. Firmati Giulio Bolaffi, Enzo Diena, cert. finanziario Bolaffi.	26.250	3.250
501	**	SEGNATASSE 1939/40 - Soprastampati, serie completa (1/13), nuovi, gomma originale integra, perfetti e ben centrati. Ottima qualità. Ferrario.	1.500	100

CASTELROSSO

502	**	1922/32 - Collezione completa (1/39), nuovi, gomma originale integra, perfetti, in fogli d'album Bolaffi. Ottima qualità. Cert. finanziario Bolaffi per la serie Garibaldi, tutti angolo di foglio.	3.050+	200
503	☒	POSTA AEREA 1932 - 10 cent. posta ordinaria Garibaldi (30), 25 cent., 50 cent., 1,25 lire posta ordinaria e 50 cent., 1 lira, 5 lire posta aerea Dante Alighieri di Egeo (47,49,51,A8,A11), perfetti, in affrancatura mista su cartolina raccomandata via aerea da Castelrosso 18/10/1932 a Recife in Brasile, giunta con l'Aeropostale, per perdita coincidenza con il dirigibile Graf Zeppelin, come da speciale bollo apposto al recto. Interessante e di ottima qualità. E.Diena, cert. Ferrario.	2.500+	250

CIRENAICA

504	**	1925/26 - 1,25 lire Giubileo, dent. 13 1/2 (26), nuovo, gomma originale integra, perfetto e ben centrato, molto fresco. Ottima qualità. Cert. finanziario Bolaffi.	2.500+	250
505	**	1930 - Milizia III emissione (68/71), nuovi, gomma originale integra, perfetti e ben centrati. Molto belli. Ferrario.	1.100+	100

Tutti i lotti singoli sono visibili sul nostro sito www.ferrarioaste.com

Consigliamo di registrarsi sul nostro sito per poter partecipare in diretta Internet all'Asta.

Si concedono dilazioni di pagamento, da concordarsi prima dell'asta.



506	☒	POSTA AEREA 1933 - Crociera Nord Atlantica di Balbo, la serie completa (A18/A19), con valori complementari, su due aerogrammi raccomandati da Bengasi 25/6/1933, uno diretto a Reykjavik, trasportato sull'I-BALB, l'altro diretto a Chicavio, trasportato sull'I-BIAN, bolli speciali e d'arrivo. Molto belli e rari. Firmati Alberto Diena e Giulio Bolaffi. Cert. finanziario Bolaffi.	-	2.000
507	**	SEGNATASSE VAGLIA 1924 - Serie completa (1/6), nuovi, gomma originale integra, perfetti e ben centrati. Molto belli. Ferrario.	1.600	100

EGEO

508	**	1929 - Pittorica dent. 11 , serie completa (3/11), nuovi, gomma originale integra, perfetti. Ferrario.	2.750	200
-----	----	--	-------	-----



509 ex

509	**	1930 - Congresso Idrologico, soprastampati, serie completa (12/20), nuovi, gomma originale integra, perfetti. Cert. finanziario Bolaffi.	9.000	900
-----	----	--	-------	-----

510	**	1931 - Congresso Eucaristico, serie completa (30/36), nuovi, gomma originale integra, perfetti. Ottima qualità.	900	100
511	**	1932 - S. Antonio, serie completa (37/43), nuovi, gomma originale integra, perfetti. Cert. finanziario Bolaffi.	1.400	140
512	**	1932 - Ventennale dei fasci e decennale Marcia su Roma, serie completa (65/74), nuovi, gomma originale integra, perfetti. Molto belli.	1.500	170
513	**	1934 - Mondiali di calcio, serie completa (75/79,A34/37), nuovi, gomma originale integra, perfetti. Ottima qualità. 50 cent. Cert. finanziario Bolaffi.	2.900	300
514	**	1934 - Medaglie, serie completa (80/90,A38/46), nuovi, gomma originale integra, perfetti. Ottima qualità. Cert. finanziario Bolaffi per la posta aerea.	4.000	400
515	**	1935 - Anno Santo, serie completa (91/98), nuovi, gomma originale integra, perfetti. Molto belli. Il 5 lire cert. finanziario Bolaffi.	1.625	150
516	**	1938 - Augusto, serie completa (99/108,A47/A51), nuovi, gomma originale integra, perfetti. Molto belli.	700	70
517	**	POSTA AEREA 1932 - Garibaldi, serie completa (A14/20), nuovi, gomma originale integra, perfetti. Cert. finanziario Bolaffi 70%.	2.750	300
518	**	POSTA AEREA 1933 - Crociera Zeppelin, serie completa (A22/27), quasi tutti bordo di foglio, nuovi, gomma originale integra, perfetti. Molto belli. Cert. finanziario Bolaffi 80%.	3.000+	300



519 ex

519	☒	POSTA AEREA 1933 - Crociera Zeppelin, la serie completa con valori complementari, su 6 aerogrammi (A22/A27), viaggiati con il Graf Zeppelin, i primi due diretti in Germania, due in Brasile, uno in Argentina e l'ultimo in Perù. Francobolli perfetti e insieme raro. Cert. finanziario Bolaffi.	-	1.000
-----	---	--	---	-------



516 ex



517 ex



518 ex



520



521



525 ex



523 ex

520	**	POSTA AEREA 1933 - Trittici Crociera Nord Atlantica (28/29), blocchi di quattro, bordo di foglio, nuovi, gomma originale integra, perfetti. Molto belli. G.Bolaffi, cert. Ferrario.	2.600+	400
521	**	POSTA AEREA 1938 - Trittici Crociera Nord Atlantica (A28/29), nuovi, bordo di foglio, gomma originale integra, perfetti. Molto belli. G.Bolaffi.	650+	90



522	**	POSTA AEREA 1933 - 5,25 + 19,75 lire Trittico Crociera Nord Atlantica, varietà "ciuffo" (28a), angolo di foglio, nuovo, gomma originale integra, perfetto. Molto bello. E.Diena, cert. Bolaffi.	3.750	400
523	**	OCCUPAZIONE TEDESCA EGEO 1943/45 - Collezione completa dei francobolli e servizi del periodo (senza 125A e 132A), nuovi, gomma originale integra, perfetti, in fogli d'album Bolaffi. Ottima qualità. Un cert. finanziario Bolaffi.	4.070	400



524	**	OCCUPAZIONE TEDESCA EGEO 1943 - 5 + 5 lire Pro Assistenza Egeo, soprastampato, dent. 11, senza filigrana (125A), nuovo, gomma originale integra, perfetto e privo delle consuete abrasioni in superficie. Splendido esemplare di questo rarissimo francobollo, di cui sono noti solo 20 esemplari, in parte usati e in parte difettosi. Firmato Renato Mondolfo, Raybaudi, cert. G.Oliva, Alberto e Raffaele Diena, Ferrario.	78.000+	10.000
525	**	GIRI ISOLE 1932 - Soprastampati di posta ordinaria, serie complete (1/11, Rodi 1/14), giro delle 13 isole, nuovi, gomma originale integra, perfetti, montati su fogli d'album Bolaffi. Ottima qualità. Cert. finanziario Bolaffi per i 20 cent. senza filigrana.	21.150+	1.500
526	**	GIRI ISOLE 1930 - Ferrucci, serie completa (12/16, Rodi 15/19), giro delle 13 isole, nuovi, gomma originale integra, perfetti, montati su fogli d'album Bolaffi. Ottima qualità.	1.625	150
527	**	GIRI ISOLE 1932 - Garibaldi, serie completa (17/26, Rodi 20/29), giro delle 13 isole, nuovi, gomma originale integra, perfetti, montati su fogli d'album Bolaffi. Ottima qualità.	9.100	700

ERITREA



528	**/*	1893 - Prima emissione, soprastampati, serie completa (1/11), nuovi, gomma originale integra, solo il 25 cent. con leggera traccia di linguella, perfetti. Cert. finanziario Bolaffi per il 25 cent. e il 5 lire.	10.000+	1.000
529	**	1903 - Floreale, soprastampati, serie completa (19/29), nuovi, gomma originale integra, perfetti. Cert. Finanziario Bolaffi per i due alti valori.	4.500	350
530	**	1910/14 - Soggetti africani, dent. 13 1/4, serie completa (34/37), nuovi, gomma originale integra, perfetti. Cert. finanziario Bolaffi per il 15 cent.	3.000	300
531	**	1925/29 - Soprastampati "Colonia Eritrea", le tre serie complete (93/95, 123/127, 142/143), nuovi, gomma originale integra, perfetti e molto freschi.	3.950	350



532	**	1925 - 1 lira Giubileo, dent. 13 1/2 (100), nuovo, gomma originale integra, perfetto e ben centrato. Molto raro di questa qualità. Firmato per esteso Alberto Diena e Giulio Bolaffi e cert. finanziario Bolaffi.	48.000+	7.000
-----	----	---	---------	-------

533	**	1926/29 - Soprastampati "Eritrea", le due serie complete (113/115,136/137), nuovi, gomma originale integra, perfetti e molto freschi.	2.400	200
534	**	1928/29 - Soggetti africani, dent. 11, serie completa (129/131), nuovi, gomma originale integra, perfetti e molto freschi. Ottima qualità.	1.500	150
535	**	1930 - Soggetti africani, serie completa (155/164), nuovi, gomma originale integra, perfetti e molto freschi. Ferrario.	700+	75



536	**	ESPRESSI 1935 - 1,25 lire su 60 cent., soprastampa in nero, dent. 11 (8), bordo di foglio in alto, buona centratura, nuovo, gomma originale integra, perfetto. Raro e di ottima qualità. Firmato G.Bolaffi, Alberto ed Enzo Diena, cert. finanziario Bolaffi.	-	2.500
537	**	ESPRESSI 1935 - 1,25 lire su 60 cent., soprastampa in nero, dent. 13 1/2 (10), nuovo, gomma originale integra, perfetto. Molto fresco. G.Bolaffi.	3.000	250



538 ex

538	**	PACCHI POSTALI 1916 - Nodo di Savoia, soprastampa piccola, serie completa (1/8), nuovi, gomma originale integra, perfetti, molto freschi. 3 e 4 lire cert. Diena, 10 cent. firmato A.Diena, Avanzo e cert. Ferrario.	16.000	1.750
-----	----	--	--------	-------



539 ex

539	**	PACCHI POSTALI 1927/37 - Fasci al centro, soprastampati, serie completa (22/32), nuovi, gomma originale integra, perfetti. Freschissimi e di ottima qualità. Il 10 cent. firmato A.Diena, alti valori cert. Ferrario.	28.000	3.200
-----	----	---	--------	-------

Tutti i lotti singoli sono visibili sul nostro sito www.ferrarioaste.com

Consigliamo di registrarsi sul nostro sito per poter partecipare in diretta Internet all'Asta.

Si concedono dilazioni di pagamento, da concordarsi prima dell'asta.



526 ex



527 ex



529 ex



533 ex



530



535 ex



531 ex



534



537



541



544 ex



545 ex



546 ex



551



540 ex

540	**	SEGNATASSE 1903 - Soprastampati in alto, serie completa (1/11), nuovi, gomma originale integra, perfetti. N. 6, 9 e 10 firmati Sorani, 10 lire firmato Em. e A.Diena, Raybaudi, cert. Ferrario alti valori.	17.000	1.800
541	*	SEGNATASSE 1903 - 50 e 100 lire soprastampati, serie completa (12/13), nuovi, gomma originale integra, perfetti e molto freschi. Firmati Raybaudi, cert. finanziario Bolaffi (che li indica come linguellati) e Ferrario.	2.000	200



542 ex

542	**	SEGNATASSE 1920/26 - Soprastampati "Colonia Eritrea" in basso, serie completa (14/24), nuovi, gomma originale integra, perfetti e molto freschi. Splendida qualità. Il raro 2 lire è firmato G.Bolaffi ed A.Diena, cert. finanziario Bolaffi per i n. 16, 22 e 23.	24.000	2.000
-----	----	--	--------	--------------



543	**	SEGNATASSE VAGLIA 1926 - Soprastampati in caratteri grandi, non emessi, serie completa (7/9), nuovi, gomma originale integra, perfetti. Eccezionale e grandissima rarità delle Colonie Italiane, pochissimi esemplari noti, tutti con questa centratura. Cert. Alberto Diena per la serie e Raffaele Diena sia per la serie e che per i singoli esemplari. Ex collezione Andreott.	243.000	30.000
-----	----	--	---------	---------------



548



550 ex



554



557



556 ex



555 ex



559 ex

ETIOPIA

544	**	1936 - Vittorio Emanuele III, serie completa (1/7), nuovi, gomma originale integra, perfetti. Molto belli.	550	50
-----	----	--	-----	----

LIBIA

545	**/*	1912/15 - Soprastampati Libia, serie completa (1/12), nuovi, gomma originale, lievissima traccia di linguella, perfetti. Alcuni con gomma integra conteggiati come linguellati. Il 5 lire cert. finanziario Bolaffi.	1.600	150
546	**	1921 - Pittorica, filigrana corona, serie completa (21/32), nuovi, gomma originale integra, perfetti. Molto belli.	3.250	300



547 ex

547	**	1924/29 - Pittorica, senza filigrana, dent. 13 1/4 - 14, serie completa (44/53), nuovi, gomma originale integra, perfetti. Molto freschi. Il 55 cent. cert. finanziario Bolaffi.	3.000+	300
548	**	1924/29 - Pittorica, senza filigrana, serie completa (44/53), nuovi, gomma originale integra, perfetti e ottimamente centrati. Rari di questa qualità. Il 55 cent. firmato A.Diena, tutti cert. Ferrario.	6.000	750



549	**	1926/30 - Pittorica dent. 11, serie completa (58/65), nuovi, gomma originale integra, perfetti. Centrazione sopra la media e molto freschi. Alti valori cert. finanziario Bolaffi.	13.750+	1.200
-----	----	--	---------	-------

Di tutti i lotti e collezioni sono disponibili immagini e video sul nostro sito www.ferrarioaste.com

550	**	1927/39 - Fiera di Tripoli, giro completo delle 13 emissioni, nuovi, gomma originale integra, perfetti e di ottima qualità. I francobolli sono montati su pagine d'album Bolaffi e corredati da cert. finanziari Bolaffi per gli alti valori della 3a, 6a, 7a e 8a emissione.	12.820	1.000
551	**	1928/29 - Soprastampati, serie completa (78/80), nuovi, gomma originale integra, perfetti.	650	50



552	⊙	1930 - 1,75 lire bruno, dent. 13 3/4 (94), ben centrato, perfetto, usato a Bengasi. Di questo raro francobollo sono noti solo pochi esemplari, tutti usati. Ottima qualità. Giulio Bolaffi, cert. Alberto Diena e Colla.	28.000	3.000
-----	---	--	--------	-------



553	**	1937 - 5 lire Pittorica, dent. 11 (144), nuovo, gomma originale integra, perfetto e ben centrato. Firmato Enzo Diena e G.Bolaffi, cert. finanziario Bolaffi 80%.	15.000	1.200
554	**	ESPRESSI 1933 - 2,50 su 2 lire soprastampato, dent. 11 (13), nuovo, gomma originale integra, perfetto e ben centrato. Ferrario.	1.100+	100
555	**	PACCHI POSTALI 1915/24 - Nodo di Savoia, soprastampati, serie completa (1/13), nuovi, gomma originale integra, perfetti. Molto freschi. Alti valori cert. finanziario Bolaffi.	2.500	250
556	**	PACCHI POSTALI 1927/37 - Fascio al centro, soprastampati, serie completa (14/24), nuovi, gomma originale integra, perfetti. Molto freschi. Alti valori firmati E.Diena.	3.000	300
557	**	PACCHI POSTALI 1931 - 50 cent. nuova soprastampa (35), gomma originale integra, perfetto.	360	35



558	**	PACCHI POSTALI 1939 - 5 cent. bruno, fasci al centro, soprastampato (26), nuovo, gomma originale integra, perfetto. Splendido ed estremamente raro, una trentina di esemplari noti (di cui alcuni difettosi), tutti con la stessa centratura. Firmato Giulio Bolaffi (per esteso), cert. G.Oliva, A.Diena, Fiecchi e Sorani.	48.000	5.000
559	**	SEGNATASSE 1917 - Tre emissioni complete, soprastampati (1/10,11,12/24), nuovi, gomma originale integra, perfetti. Ottima qualità. Cert. finanziario Bolaffi per i n. 10 e 11.	2.575+	200



560	**	SEGNATASSE 1930 - 40 cent. arancio, cifre nere (11A), nuovo, gomma originale integra, perfetto. Freschissimo e splendido. Questo raro francobollo, di cui esistono solo 100 esemplari provenienti da un unico foglio, non esiste centrato, qualitativamente questo è uno dei migliori esistenti. Cert. Ferrario ed Enzo Diena 1986.	24.000	2.600
------------	-----------	---	--------	--------------

OLTRE GIUBA

561	**	1925 - Soprastampati, prima emissione, serie completa (1/15), nuovi, gomma originale integra, perfetti e generalmente di ottima centratura. Rari di questa qualità. Firmati Ferrario (cat.Sassone € 2.000/4.000).	-	250
------------	-----------	---	---	------------



562	**	1925 - 60 cent. Giubileo, dent. 13 1/2, soprastampato (21), nuovo, gomma originale integra, perfetto. Raro e di ottima qualità. Firmato Alberto Diena e cert. finanziario Bolaffi.	33.000	3.000
------------	-----------	--	--------	--------------



563	**	1925 - 1 lira Giubileo, dent. 13 1/2, soprastampato (22), nuovo, gomma originale integra, perfetto e molto fresco. Ottima qualità. Cert. finanziario Bolaffi.	3.500	350
564	**	1926 - Soprastampati, serie completa (42/44), nuovi, gomma originale integra, perfetti. Sorani per il n. 43, Ferrario per la serie.	1.250+	100
565	**	ESPRESSI 1926 - Soprastampati, serie completa (1/2), nuovi, gomma originale integra, perfetti e ben centrati. Molto belli. Ferrario.	1.000	70
566	**	PACCHI POSTALI 1925 - Soprastampati, serie completa (1/13), nuovi, gomma originale integra, perfetti e molto freschi. Ottima qualità. Cert. finanziario Bolaffi per gli alti valori.	3.200	350
567	**/*	SEGNATASSE 1925 - Soprastampati, serie completa (1/10), nuovi, gomma originale integra, solo il 5 lire con leggera traccia di linguella, perfetti e molto freschi.	-	150
568	**	SEGNATASSE VAGLIA 1925 - Soprastampati, serie completa (1/6), nuovi, gomma originale integra, perfetti. Molto freschi.	2.200	200



561 ex



564 ex



565



566 ex



572



567 ex



573



574 ex



568 ex



569 ex



581



576 ex



582 ex



583 ex

SASENO

569	**	1923 - Soprastampati, serie completa (1/8), nuovi, gomma originale integra, perfetti. Molto freschi.	1.750	150
-----	----	--	-------	-----

SOMALIA



570	**	1905 - Soprastampati di Zanzibar, serie completa (8/9), nuovi, gomma originale integra, perfetti. Molto freschi. Il n. 8 firmato Emilio ed Alberto Diena, cert. Ferrario per la serie.	16.000	1.500
-----	----	--	--------	-------



571	**	1921 - Elefanti e Leoni, non emessi, soprastampati, serie completa (23A/23G), nuovi, gomma originale integra, perfetti. Bellissimi e molto rari. Firmati Enzo e Alberto Diena, cert. Ferrario e Bolaffi finanziario 100%.	66.000	9.000
-----	----	---	--------	-------

572	**	1925 - 60 cent. Giubileo, dent. 11 (67), nuovo, gomma originale integra, perfetto e di ottima qualità. Molto bello. Firmato Alberto Diena e Ferrario.	1.000	100
573	**	1926 - 1,25 lire azzurro, Giubileo, dent. 11, soprastampato (72), nuovo, gomma originale integra, perfetto e ben centrato. Bellissimo. A.Diena, cert. Ferrario.	5.000+	600
574	**	1926/30 - Soprastampati, serie completa (92/104), nuovi, gomma originale integra, perfetti e molto freschi. Splendida qualità.	3.000+	250



575 ex

575	**	1932 - Pittorica, dent. 12, serie completa (167/184), nuovi, gomma originale integra, perfetti e di ottima qualità. Il 20 cent. e il 50 cent. Firmati Colla, cert. finanziario Bolaffi 80% per il 50 cent.	10.000+	1.000
576	**	1935 - Visita del Re, serie completa (199/212), nuovi, gomma originale integra, perfetti e di ottima qualità. Molto belli. Alto valore firmato G.Bolaffi.	2.500	250



577 ex

577	**	1935/38 - Pittorica, dent. 14, serietta di 17 valori (213/228,230), nuovi, gomma originale integra, perfetti. Cert. finanziario Bolaffi per il 25 lire.	15.000	1.250
-----	----	---	--------	-------



578	**	1937 - 20 lire Pittorica, dent. 14 (229), nuovo, gomma originale integra, perfetto. Molto raro e di ottima qualità. Cert. Cilio e Ferrario.	33.000	5.000
-----	----	---	--------	-------

Tutti i lotti singoli sono visibili sul nostro sito www.ferrarioaste.com
 Consigliamo di registrarsi sul nostro sito per poter partecipare in diretta Internet all'Asta.
 Si concedono dilazioni di pagamento, da concordarsi prima dell'asta.



579	**	SERVIZIO AEREO 1934 - 25 cent. Soprastampato "Servizio Aereo Speciale" (2), nuovo, gomma originale integra, perfetto. Molto bello. Cert. finanziario Bolaffi.	8.000	1.000
-----	----	---	-------	-------



580	**	SERVIZIO AEREO 1934 - 25 cent, soprastampato "Servizio Aereo Speciale", errore nella soprastampa, millesimo "1943" invece di "1934" (2a), nuovo, gomma originale integra, perfetto. Raro. Firmato Raybaudi, cert. finanziario Bolaffi.	12.000	1.400
581	**	ESPRESSI 1940 - 1,25 lire su 30 besa, soprastampato, dent. 14 (8), buona centratura, nuovo, gomma originale integra, perfetto e molto fresco. Splendido (cat.Sassone € 2.000/4.000).	-	200
582	**	PACCHI POSTALI 1923 - Nodo di Savoia, soprastampa in nero del II tipo, non emessi, serie completa (10/14), nuovi, gomma originale integra, perfetti. Molto belli. Cert. Ferrario.	7.000	700
583	**	PACCHI POSTALI 1923 - Soprastampati "Somalia", serie completa (15/20), nuovi, gomma originale integra, perfetti. Cert. finanziario Bolaffi per i due alti valori.	4.000	400
584	**	PACCHI POSTALI 1923 - Soprastampati con nuovo valore in moneta somala, serie completa (21/29), quasi tutti angolo o bordo di foglio, nuovi, gomma originale integra, perfetti. Molto belli e di grande freschezza.	1.600++	200
585	**	PACCHI POSTALI 1926 - Soprastampati in rosso, III tipo, serie completa (30/42), nuovi, gomma originale integra, perfetti. Il 2 lire firmato Alberto Diena e cert. finanziario Bolaffi.	3.500	350
586	**	PACCHI POSTALI 1926/31 - Soprastampati in rosso, I tipo, non emessi, serie completa (43/49), nuovi, gomma originale integra, perfetti e di ottima qualità. Molto freschi. Cert. finanziario Bolaffi per il 5 e il 10 cent.	3.500	350
587	**	PACCHI POSTALI 1926 - Soprastampati in nero, II tipo, serie completa (50/53), nuovi, gomma originale integra, perfetti. Ottima qualità.	750	80
588	**	PACCHI POSTALI 1928/41 - Fasci al centro, soprastampa in nero del I tipo, serietta di 11 valori (54/57,59/65), nuovi, gomma originale integra, perfetti. Molto freschi e di ottima qualità. Alti valori, entrambi bordo di foglio, firmati Enzo Diena e cert. finanziario Bolaffi.	8.000	800



584 ex



585 ex



586 ex



587 ex



590 ex



588 ex



597



592 ex



596 ex



593 ex



589	**	PACCHI POSTALI 1940 - 50 cent. arancio, fasci al centro, soprastampato (58), nuovo, gomma originale integra, perfetto. Molto fresco e raro. Cert. A.Diena e Ferrario.	24.000	2.750
590	**	PACCHI POSTALI 1930/37 - Fasci al centro soprastampati, tre emissioni complete (66/67,68/70,71), nuovi, gomma originale integra, perfetti.	760	80



591 ex

591	**	SEGNATASSE 1906 - Soprastampati "Somalia Italiana Meridionale", serie completa (1/11), nuovi, gomma originale integra, perfetti. Rari e di ottima qualità. Alti valori firmati Enzo Diena e cert. finanziario Bolaffi.	18.000	1.800
592	**	SEGNATASSE 1909 - Soprastampati "Somalia Italiana" in alto, serie completa (12/22), nuovi, gomma originale integra, perfetti. Molto freschi e di ottima qualità. Cert. finanziario Bolaffi per i tre alti valori.	3.500	350
593	**	SEGNATASSE 1920 - Soprastampati "Somalia Italiana" in basso, serie completa (23/32), nuovi, gomma originale integra, perfetti. Ottima qualità. Firmati Sorani.	7.000	700
594	**	SEGNATASSE 1926 - Cifre in nero, moneta italiana, serie completa (41/51), nuovi, gomma originale integra, perfetti. Molto belli. Cert. finanziario Bolaffi per gli alti valori.	2.500	250
595	**	SEGNATASSE 1934 - Soprastampati, serie completa (52/64), nuovi, gomma originale integra, perfetti e molto freschi. Ottima qualità.	1.350++	150
596	**	SEGNATASSE VAGLIA 1924/26 - Soprastampati, le due serie complete (1/6,7/12), nuovi gomma originale integra, perfetti. Molto belli.	2.050	200

TRIPOLITANIA

597	**	1924 - 5 lire Manzoni (16), nuovo, gomma originale integra, perfetto. A.Diena, cert. Ferrario.	1.750	180
-----	----	--	-------	------------



598	**	1925 - 1 lira azzurro, Giubileo, dent. 11 (25), bordo di foglio integrale in basso, nuovo, gomma originale integra, perfetto. Splendido per freschezza e centratura, uno dei migliori esistenti. Oliva, cert. finanziario Bolaffi.	10.000+	1.200
-----	----	--	---------	--------------



599 ✉ POSTA AEREA 1933 - Crociera Zeppelin, serie completa con valori complementari (A22/A27), perfetti, su aerogramma, viaggiato con il Graf Zeppelin, da Tripoli 29/5/1933 a Friedrichshafen, bolli speciali e d'arrivo. Bellissimo. Ferrario, cert. finanziario Bolaffi. 6.500+ 1.000



600 ✉ POSTA AEREA 1933 - Crociera Nord Atlantica di Balbo, la serie completa (A28/A29), con valori complementari, su due aerogrammi raccomandati espreso da Tripoli, uno diretto ad Amsterdam, l'altro a New York, bolli speciali e d'arrivo. Francobolli perfetti e qualità eccellente. Splendidi e rari. Firmati Alberto Diena e Giulio Bolaffi. Cert. finanziario Bolaffi. - 2.000



601 ex

601	**	POSTA AEREA 1934 - Circuito delle Oasi, serie completa (A34/40), nuovi, gomma originale integra, perfetti. Ottima qualità. A.Diena.	3.500	350
-----	----	---	-------	-----



602	✉	POSTA AEREA 1934 - Circuito delle Oasi, serie completa con valore complementare (A34/A40), perfetti, su aerogramma raccomandato da Tripoli 14/5/1934. Splendido e raro. Pochi esistenti. Firmato Giulio Bolaffi e Alberto Diena. Cert. finanziario Bolaffi 80%.	12.500	1.750
-----	---	---	--------	-------



594 ex



595 ex



604 ex

GIRI COLONIALI



603	**	1929 - MILIZIA II EMISSIONE, COLORI CAMBIATI, soprastampa più grande usata per la prima emissione, le quattro serie complete di Cirenaica, Eritrea, Somalia e Tripolitania, nuove, gomma originale integra, perfette. Tiratura solo 50 serie complete per ciascuna colonia. Insieme splendido e grande rarità di tutte le Colonie Italiane. Firmato Giulio Bolaffi.	-	5.000
604	**	1915 - Croce Rossa, serie completa, le emissioni delle tre Colonie, nuovi, gomma originale integra, perfetti e molto freschi, ottima qualità.	2.350	200
605	**	1923 - Marcia su Roma, serie completa, le emissioni delle quattro Colonie, nuovi, gomma originale integra, perfetti, molto belli.	1.600	150



606 ex

606	**	1924 - Manzoni, giro completo delle quattro Colonie, nuovi, gomma originale integra, perfetti. Bellissimi, qualità superiore. Cert. finanziario Bolaffi.	10.000++	1.000
-----	----	--	----------	-------

607 ** POSTA AEREA 1933 - Crociera Nord Atlantica, serie completa, le emissioni di Cirenaica e Tripolitania, nuovi, gomma originale integra, perfetti. 400 40



608 ☒ POSTA AEREA 1934 - Volo Roma-Buenos Aires, le due serie complete di Cirenaica (A20/A23), e Tripolitania (A30/A33), con valori complementari, su due aerogrammi raccomandati del volo diretti a Buenos Aires, bolli speciali e d'arrivo. Qualità ottima. Giulio Bolaffi e cert. finanziario Bolaffi. 5.000+ 800

609 ** POSTA AEREA 1934 - Volo Roma-Mogadiscio, serie completa, le emissioni delle quattro Colonie, nuovi, gomma originale integra, perfetti e di ottima qualità. 3.400 300



610 ** SERVIZIO AEREO DI STATO 1934 - Giro completo delle quattro "Coroncine", nuovi, gomma originale integra, perfetti. Splendidi, due angoli di foglio ed uno bordo di foglio. Firmati Enzo/Alberto Diena, cert. finanziario Bolaffi 70%. 30.000++ 3.500

Tutti i lotti singoli sono visibili sul nostro sito www.ferrarioaste.com
 Consigliamo di registrarsi sul nostro sito per poter partecipare in diretta Internet all'Asta.



605 ex



607



609 ex



611

OCCUPAZIONI STRANIERE DELLE COLONIE

611	**	OCCUPAZIONE BRITANNICA AFRICA ORIENTALE 1941 - Soprastampati serie completa, non emessi (1/9), gomma originale integra, perfetti. Cert. G.Bolaffi.	6.500	650
612	**	OCCUPAZIONE BRITANNICA AFRICA ORIENTALE 1941 - Soprastampa grigio nera, non emessi, serie completa di 6 valori (2/1-7/1), gomma originale integra, perfetti. Ottima qualità. Cert. Oliva e Ferrario.	18.000	2.000
613	**	VEDI PAGINA 148		



614 ex

614	**	OCCUPAZIONE FRANCESE FEZZAN 1943 - Soprastampati, serie completa (2/10), nuovi, gomma originale integra, perfetti e molto freschi. Estremamente rari e di ottima qualità. Il n. 2/7 sono firmati Enzo Diena, i tre alti valori cert. Colla.	62.220	7.500
-----	----	---	--------	-------



613

**

OCCUPAZIONE BRITANNICA AFRICA ORIENTALE 1941 - Marche da bollo, so-
 prastampa "British Occupation Postage", non emessi, serie completa (10/20),
 gomma originale integra, perfetti.
 Molto rari e di ottima qualità.
 Alti valori firmati G.Oliva e A.Diena, cert. Diena per la serie.

120.500

11.000

SAN MARINO



615	**	1888 - 10 cent. azzurro Stemma (3A), nuovo, gomma originale integra, perfetto. Splendido per freschezza e centratura. A.Diena, cert. Ferrario.	22.500	1.500
-----	----	--	--------	-------



616	**	1877 - 30 cent. Stemma (6), ben centrato, nuovo, gomma originale integra, perfetto. Due cert. Oro Raybaudi.	13.500	1.250
-----	----	---	--------	-------



617	**	1877 - 40 cent. Stemma (7), bordo di foglio, nuovo, gomma originale integra, perfetto e molto fresco. G.Bolaffi, cert. Oro Raybaudi (cat.Sassone € 4.200/13.500).	-	800
-----	----	---	---	-----



618	*	1892 - 5 cent. su 10 cent. oltremare Stemma, soprastampato, posizione 40 della composizione (8A), nuovo, gomma originale, leggera traccia di linguella, perfetto. Rarità della Repubblica di San Marino, di cui si conoscono solo una decina di esemplari nuovi. Raybaudi, cert. Ferrario ed Enzo Diena 1990.	87.500+	12.500
-----	---	---	---------	--------



619



620



622 ex



626



623



625



624



627 ex



630 ex



628



629



631



634



635 ex

619	**	1892 - 10 cent. su 20 cent. (11), ben centrato, gomma originale integra, perfetto e molto fresco. Fiecchi, Ferrario.	1.250	130
620	**	1892 - 1 lira carminio su giallo Stemma (20), discreta centratura, gomma originale integra, perfetto. Em.Diena, Fiecchi, cert. Ferrario.	7.000	650



621	**	1894 - 1 lira oltremare, Stemma (31), nuovo, gomma originale integra, perfetto. Splendido e centratura eccezionale. Raro di questa qualità. Firmato Emilio Diena, cert. Ferrario e Oro Raybaudi.	20.000	2.500
622	**	1903 - Cifra o veduta, serie completa (34/45), nuovi, gomma originale integra, perfetti. Molto freschi. Cert. Ferrario per i due alti valori.	5.875	600
623	**	1907/10 - Stemma, le due emissioni con fondo giallastro chiaro e fondo giallo (47/48,49/50), gomma originale integra, perfetti.	1.625	200
624	**	1932 - Palazzetto della Posta, serie completa (159/163), gomma originale integra, perfetti e molto freschi. Cert. E.Diena.	1.875	220
625	**	1932 - 2,75 lire arancio Palazzetto della Posta, perforato "specimen", saggio (P163), gomma originale integra, perfetto. Raro, tiratura 160 esemplari. Cert. Ferrario.	1.100	120
626	**	1932 - 1,25 lire violetto Ferrovia, saggio con perforazione "specimen" (P166), angolo di foglio, gomma originale integra, perfetto. Splendido, tiratura 200 esemplari. E.Diena, Ferrario.	1.100++	130
627	**	1932 - Garibaldi, serie completa (168/175), gomma originale integra, perfetti. Molto freschi. Cert. Raybaudi per il 5 lire.	2.000	220
628	**	1932 - 20 cent. carminio Garibaldi, perforato "specimen", saggio (P169), nuovo, gomma originale integra, perfetto. Cert. Ferrario.	1.100	125
629	**	1932 - 75 cent. violetto Garibaldi, perforato "specimen", saggio (P172), nuovo, gomma originale integra, perfetto. Cert. Ferrario.	1.100	125
630	**	1933 - Convegno Filatelico, serie completa (176/179), nuovi, gomma originale integra, perfetti. G.Bolaffi per l'alto valore, cert. Ferrario per la serie.	1.750	200
631	**	1934 - Palazzetto soprastampati, serie completa (184/185), nuovi, gomma originale integra, perfetti. G.Bolaffi, Ferrario.	550	60



632	**	1963 - 5 lire Giostre e Tornei, striscia orizzontale di cinque, i primi quattro esemplari con stampa incompleta o evanescente (636a), angolo di foglio, gomma originale integra, perfetta. Molto rara. Cert. E.Diena.	8.000++	1.200
-----	----	---	---------	-------



633	**	1963 - 10 lire Preolimpica, striscia verticale di tre, il primo esemplare senza la stampa del bruno, il secondo con stampa incompleta ed evanescente (654d), bordo di foglio, gomma originale integra, perfetta. Splendida ed estremamente rara, solo cinque strisce note. G.Bolaffi, cert. Ferrario.	18.000	1.500
------------	----	---	--------	--------------

POSTA AEREA

634	✉	1932 - 10 lire Veduta, 50 cent. Palazzetto della Posta (A10,160), perfetti, su aerogramma raccomandato da San Marino 8/10/1932 per il Brasile, bollo speciale della 9a Sudamerikafahrt Zeppelin. Ferrario.	1.750++	200
635	**	1933 - Zeppelin, serie completa (11/16), gomma originale integra, perfetti e molto freschi. Cert. commerciale.	650	80
636	✉	1933 - Crociera Zeppelin, la serie completa con valori complementari (A11/A16), su 6 aerogrammi, diretti due in Brasile, due in Germania, uno in Argentina ed uno in Paraguay, con bolli speciali e d'arrivo, tutti viaggiati con il Graf Zeppelin. Qualità ottima, cert. finanziario Bolaffi.	8.000+	1.000
637	✉	1942 - 10 lire Zeppelin, soprastampato, con valori complementari (A16,109,111,114,115,206,207), perfetti, su aerogramma raccomandato da San Marino 14/1/1942 a Lucerna, in Svizzera, bolli di transito e arrivo. Molto bello e non comune. A.Diena, Ferrario.	2.200+	250
638	**	1933 - 20 lire su 3 lire carminio Zeppelin, perforato "specimen" (P16), bordo di foglio, gomma originale integra, perfetto. Raro, tiratura 200 esemplari. E.Diena, cert. Ferrario.	2.400+	250

Tutti i lotti singoli sono visibili sul nostro sito www.ferrarioaste.com
 Consigliamo di registrarsi sul nostro sito per poter partecipare in diretta Internet all'Asta.
 Si concedono dilazioni di pagamento, da concordarsi prima dell'asta.



636



637



638



640



641 ex



642

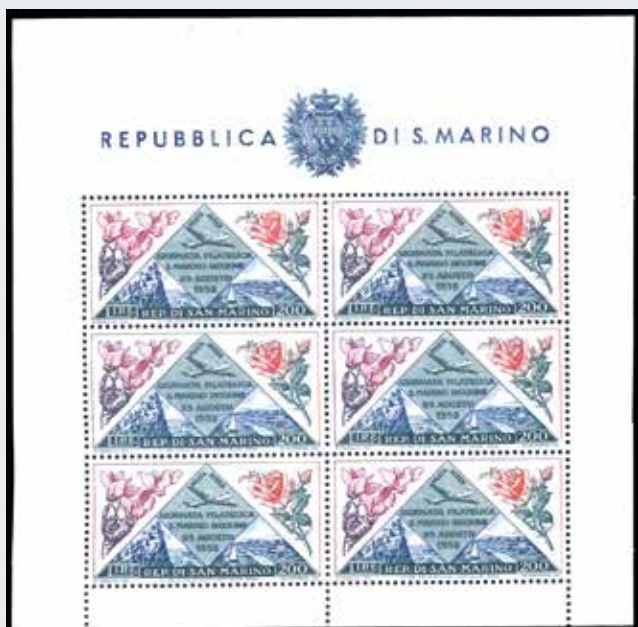

644



647



646



645



639	**	1943 - Ventennale dei Fasci, non emessi, serie completa (26/33), gomma originale, perfetti e molto freschi. Cert. E.Diena e Ferrario.	10.500	1.200
640	**	1951 - 1.000 lire Bandiera (99), bordo di foglio, gomma originale integra, perfetto. Cert. E.Diena.	900+	120

FOGLIETTI E MINIFOGLI

641	**	1949/51 - UPU, i quattro foglietti (8,9,10,11), nuovi, gomma originale integra, perfetti. Giulio o Alberto Bolaffi, Ferrario.	1.540	250
642	**	1951 - 500 lire Veduta, foglietto (12), nuovo, gomma originale integra, perfetto e di ottima qualità. Cert. E.Diena.	5.500	800



643	**	1951 - 1.000 lire Bandierone, foglietto (13), nuovo, gomma originale integra, perfetto. Raro. Cert. Diena.	16.000	3.000
-----	----	--	--------	-------



648



649 ex



650



651



653



655 ex



658 ex



656 ex



654



657 ex



659

644	**	1952 - 200 lire Fiori-Giornata filatelica, foglietto (14), nuovo, gomma originale integra, perfetto. Cert. E.Diena.	1.400	250
645	**	1953 - 200 lire Sciatrice, foglietto (15), nuovo, gomma originale integra, perfetto. Molto bello. Oliva, R.Diena, cert. Ferrario.	1.750	300
646	**	1954 - 1.000 lire Aereo, foglietto (16), nuovo, gomma originale integra, perfetto. E.Diena, Ferrario, cert. Caffaz.	1.750	300
647	**	1955 - 250 lire Ginnasta, foglietto (17), gomma originale integra, perfetto. Ferrario.	500	70
648	**	1958 - 500 lire Panorama, foglietto (18), gomma originale integra, perfetto. Cert. Ferrario.	1.500	250
649	**	1945/46 - Stemmi, minifogli, serie completa (1/5), gomma originale integra, perfetti e molto freschi. Ferrario.	1.630	300
650	**	1946 - 10 lire su 50 lire Pro Opere Assistenza, minifoglio (7), non piegato, nuovo, gomma originale integra, perfetto, dentellatura aperta nella parte superiore, molto fresco. Cert. Ferrario.	3.000	500
651	**	1947 - 100 lire Centenario francobollo americano, minifoglio (8), gomma originale integra, perfetto e non piegato. Raro e di ottima qualità. Cert. Ferrario.	5.000	1.000

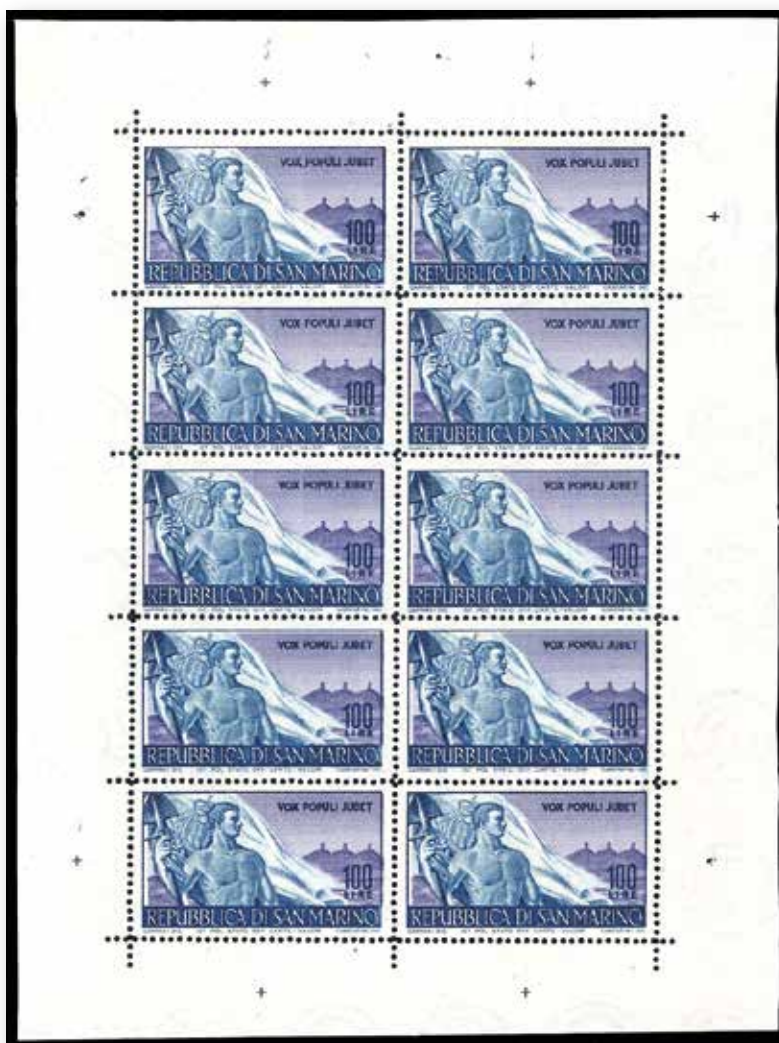

652	**	1948 - 100 lire Lavoratori, minifoglio (9), nuovo, gomma originale integra, perfetto. Molto fresco, senza pieghe e di ottima qualità. G.Bolaffi, cert. Ferrario.	18.000	2.800
------------	-----------	--	--------	--------------

Tutti i lotti singoli sono visibili sul nostro sito www.ferrarioaste.com

Consigliamo di registrarsi sul nostro sito per poter partecipare in diretta Internet all'Asta.

PACCHI POSTALI

653	**	1946 - 25 lire e 50 lire, serie completa (31/32), nuovi, gomma originale integra, perfetto e molto freschi. Ferrario.	200	35
654	**	1953 - 10 lire e 300 lire, filigrana ruota, serie completa (35/36), bordo di foglio, nuovi, gomma originale integra, perfetti. Ferrario.	375+	70

SEGNATASSE

655	**	1897/1919 - Prima emissione, serie completa (1/9), gomma originale integra, perfetti. Ferrario.	1.250	100
656	**	1924 - Colori cambiati, serie completa (10/18), gomma originale integra, perfetti. Ottima qualità. Cert. Ferrario per gli alti valori.	2.750	280
657	**	1931 - Mascherine, serie completa (32/46), gomma originale integra, perfetti. Cert. Ferrario per gli alti valori.	1.650	200
658	**	1936/39 - Soprastampati (47/53), gomma originale integra, perfetti. Ferrario.	1.500	150

SEGNATASSE VAGLIA

659	**	1924 - Soprastampati, serietta di 5 valori (1/5), nuovi, gomma originale integra, perfetti, buona/ottima centratura. G.Oliva, A.Diena, fotocopia cert. Caffaz della serie completa. (Cat.Sassone € 3.750/7.500).	-	350
-----	----	--	---	-----



660	**	1924 - 3 lire soprastampato (6), nuovo, gomma originale integra, perfetto, ottima centratura. Splendido, molto raro di questa qualità. G.Oliva, Sassone, A.Diena, cert. Caffaz.	18.000	1.800
-----	----	---	--------	-------



662 ex



663

VATICANO



661	**	1934/37 - Provvisoria, serie completa (35/40), buona/ottima centratura, nuovi, gomma originale integra, perfetti. A.Diena, cert. Oro Raybaudi (cat.Sassone € 4.000/6.000).	-	500
662	**	1935 - Giuridico, serie completa (41/46), gomma originale integra, perfetti. Cert. Ferrario.	1.200	120
663	**	POSTA AEREA 1948 - Tobia, serie completa (16/17), nuovi, gomma originale integra, perfetti e ben centrati. Ferrario, cert. De Simoni.	1.050	115



664	**	POSTA AEREA 1958 - 500 lire Cupolone, dent. 14 1/4 a pettine (33/1), ottima centratura, nuovo, gomma originale integra, perfetto. Raro. Fotocopia cert. Raybaudi del blocco di provenienza.	10.500	1.000
-----	----	---	--------	-------



665	**	SEGNATASSE 1931 - 5 cent., senza soprastampa "SEGNATASSE" (1B), bordo di foglio, nuovo, gomma originale integra, perfetto e molto fresco. Raro e di ottima qualità. Cardillo e Ferrario.	33.000+	3.000
-----	----	--	---------	-------

Tutti i lotti singoli sono visibili sul nostro sito www.ferrarioaste.com
 Consigliamo di registrarsi sul nostro sito per poter partecipare in diretta Internet all'Asta.
 Si concedono dilazioni di pagamento, da concordarsi prima dell'asta.



666



675

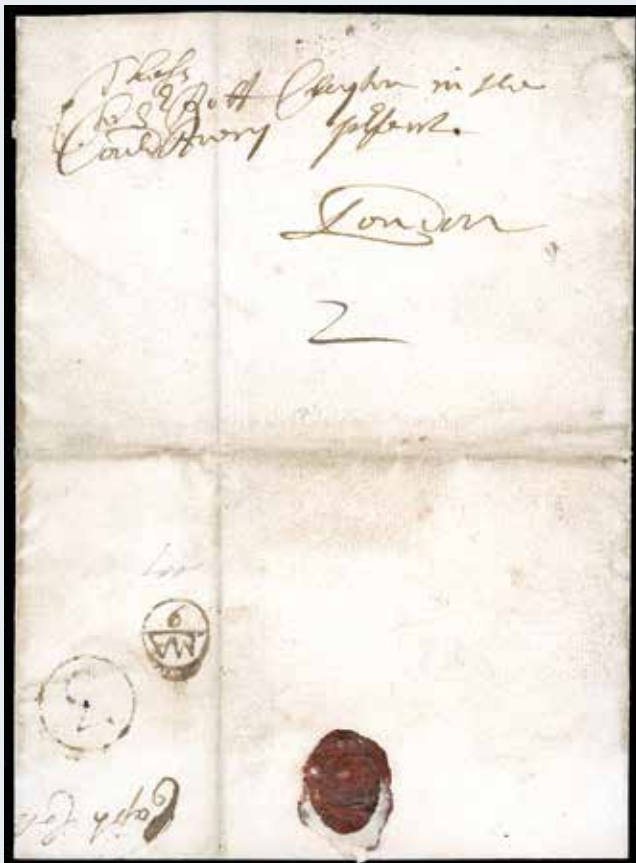

667



673

GRAN BRETAGNA

666	✉	1671 - Lettera prefilatelica da Cadice 4/28 febbraio 1671, in Spagna, a Londra, dove venne apposto in arrivo il bollo Bishop AP/4 in inchiostro nero. Pregevole esempio del primo bollo postale al mondo. Cert. "Parola scritta" Bolaffi.	-	150
667	✉	1688 - Lettera prefilatelica, senza testo interno, del maggio 1688 per Londra, dove vennero apposti in arrivo il bollo Bishop MA/9 e il bollo circolare contenente il numero 3, in uso tra il 1673 e il 1689 per identificare l'ufficio distributore della posta di Londra, entrambi in inchiostro brunastro. Pregevole esempio del primo bollo postale al mondo. Cert. "Parola scritta" Bolaffi.	-	150



668	*	1840 - 1 penny nero, Penny Black, lettere J-G (1), nuovo, gomma originale, leggerissima traccia di linguella, perfetto. Splendido per freschezza e marginatura. MLH. Cert. finanziario Bolaffi.	-	2.000
-----	---	---	---	-------



669	✉	1840 - 1 penny nero, Penny Black, lettere O-I (1), perfetto, ampi margini, su lettera da Edimburgo 20/7/1840 ad Hamilton, bollo d'arrivo. Bellissima. Non comune lettera del primo periodo d'uso. Cert. finanziario Bolaffi.	-	350
-----	---	--	---	-----



670	*	1840 - 2 penny azzurro, lettere C-F (2), nuovo, gomma originale, linguella leggera, perfetto, ampi margini, MLH. Bello e raro. Firmato Enzo Diena e Raybaudi. Cert. finanziario Bolaffi.	-	5.000
-----	---	--	---	-------



671	✉	1841 - 2 penny azzurro, coppia orizzontale lettere O-G, O-H (2), perfetta e molto ben marginata, su lettera da Londra 7/8/1841 a Macclesfield, bollo d'arrivo. Bella. Cert. finanziario Bolaffi.	-	750
-----	---	--	---	-----



672



674

672	**	1841 - 1 penny bruno rosso, lettere P-J (3), nuovo, gomma originale integra, perfetto, MNH, ampi margini e molto fresco. Splendido. Cert. finanziario Bolaffi.	-	200
673	✉	1842/55 - 1 penny rosso, lettere Q-A (3), bordo di foglio a sinistra, perfetto, su lettera del 3/3/1842. Bellissima e firmata Alberto Bolaffi. Allegata una lettera del 1855 con n. 8 perfetto indirizzata a Sheffield.	-	50
674	**	1841 - 2 penny azzurro, lettere C-A, linea bianca sotto Postage e sopra il valore (4), nuovo, gomma originale integra, perfetto. MNH. Splendido. Cert. Finanziario Bolaffi.	-	1.500
675	**	1929 - 1 E UPU (183), nuovo, gomma originale integra, perfetto, MNH. Molto bello. Cert. E.Diena.	1.200	200



676	(*)	SERVIZIO 1840 - 1 penny nero, lettere VR negli angoli superiori, non emesso (1), lettere G-D in basso, nuovo senza gomma, perfetto, margini enormi. Splendido e molto raro di questa qualità. Firmato Alberto Bolaffi per esteso. Cert. finanziario Bolaffi 100% che lo descrive come uno dei più belli esistenti senza gomma.	-	5.000
-----	-----	--	---	-------



677



SERVIZIO 1840 - 1 penny nero, lettere VR negli angoli superiori, non emesso (1), lettere F-C in basso, perfetto, ampi margini, eccezionalmente usato su lettera da Noblehouse 4 giugno 1843 per Peebles, in Scozia, bollo d'arrivo del 5 giugno al verso. Il "Victoria Regina", usato postalmente, rappresenta una delle più grandi rarità del Mondo.

Su lettera si conoscono solo sei esemplari, uno nella collezione reale inglese, uno conservato alla British Library e quattro in mani private: i francobolli di due lettere furono ritagliati per creare due grandi frammenti e solo successivamente ricollocati nelle posizioni originarie; una ha il francobollo corto (lettera "Skelton"); questa offerta in asta può essere ritenuta qualitativamente la migliore disponibile.

Questa lettera venne chiamata "Crawford" in nome del suo primo possessore James Ludovic Lindsay 26° Earl of Crawford (1847-1913), considerato il più celebrato collezionista di Gran Bretagna, ovviamente dopo Re Giorgio V.

Ex collezione Shaida.

Cert. finanziario Bolaffi.

- 200.000



678 (*) PROVE 1839 - 1 1/2 penny nero e rosso, saggio di Charles Whiting, stampato con il metodo "Congreve", senza gomma, perfetto. Bello e raro. Cert. finanziario Bolaffi. - **400**



679 (*) PROVE 1839 - 1 penny nero e rosso, saggio di Charles Whiting, stampato con il metodo "Congreve", senza gomma, perfetto. Bello e raro. Cert. finanziario Bolaffi. - **500**



680 (*) PROVE 1839 - 1 penny blu e rosso, saggio di Charles Whiting, stampato con il metodo "Congreve", senza gomma, perfetto. Bello e raro. Cert. finanziario Bolaffi. - **400**



681 (*) PROVE 1839 - 1 penny rosso e verde, saggio di Charles Whiting, stampato con il metodo "Congreve", senza gomma, perfetto. Bello e raro. Cert. finanziario Bolaffi. - **500**

Consigliamo di registrarsi sul nostro sito per poter partecipare in diretta Internet all'Asta.

Si concedono dilazioni di pagamento, da concordarsi prima dell'asta.



682 (*) PROVE 1839 - 1 penny blu e arancio, saggio Whiting, stampato con il metodo "Congreve", senza gomma, leggero assottigliamento al verso. Cert. finanziario Bolaffi. - **200**



683 (*) PROVE 1850 - 1 penny nero Principe Alberto, prova di Henry Archer non dentellata su cartoncino spesso (cat.Bolaffi DP71b), lettere F-J, senza gomma, perfetta. Molto bella e rara. Cert. finanziario Bolaffi. - **800**



684 (*) PROVE 1850 - 1 penny marrone Principe Alberto, prova di Henry Archer, non dentellata, su carta sottile (cat.Bolaffi DP71b.), senza gomma, perfetta. Cert. finanziario Bolaffi. - **300**

Tutti i lotti singoli sono visibili sul nostro sito www.ferrarioaste.com
 Consigliamo di registrarsi sul nostro sito per poter partecipare in diretta Internet all'Asta.
 Si concedono dilazioni di pagamento, da concordarsi prima dell'asta.

ESTERO

685	✉	FRANCIA 1863 - 40 cent. Napoleone (Yv.23), separato orizzontalmente con le forbici, su busta per dispaccio telegrafico, contenente ancora il modulo telegrafico compilato, inviata raccomandata (lineare rosso "chargè"), da Epinal a Bruyeres. Raro e molto fresco. Cert. "Parola scritta" Bolaffi.	-	750
686	✉	FRANCIA 1881 - 25 cent. bistro su giallo, Sage (Yv.92), perfetto, su busta per dispacci telegrafici da Marsiglia 20/5/1881 ad Amsterdam. Interessante e di ottima qualità. Cert."Parola scritta" Bolaffi.	-	200
687	✉	SUD AFRICA/CAPO DI BUONA SPERANZA 1676/78 - Lettera priva del testo interno indirizzata a Capo di Buona Speranza, al Comandante del Forte (Governatore della Colonia), Johan Bax Van Herenthals, in carica tra il 1676 e il 1678. Interessante e rara. Cert. "Parola scritta" Bolaffi.	-	300

POSTA SPAZIALE

688	**	RUSSIA 1961 - 6 k. Gagarin con appendice in basso (Unif. 2402), coppia orizzontale, non dentellata, angolo di foglio, gomma originale integra, con autografo di Yuri Gagarin, primo cosmonauta nello spazio. Interessante e rara.	-	300
689	**	STATI UNITI D'AMERICA 1967 - 5 cent. Gemini, blocco di nove francobolli (Unif. 1100/1101), al centro un esemplare privo della bandiera americana sulla navicella spaziale, "Gemini Ignoto", nuovo, gomma originale integra, perfetto e di ottima qualità. Molto bello. Cert. finanziario Bolaffi 100%.	-	400
690	✉	VEDI PAGINA 168		

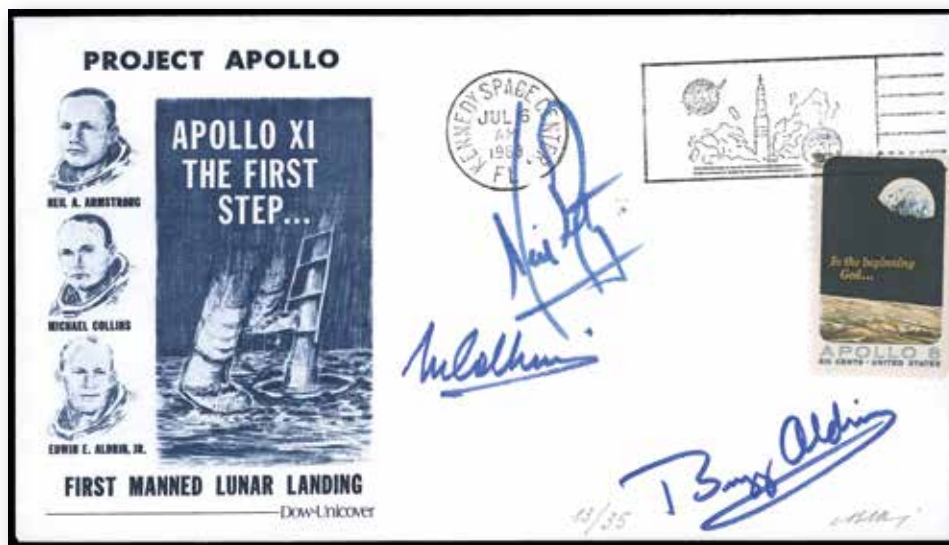

691	✉	STATI UNITI D'AMERICA 1969 - APOLLO 11 - Insurance cover, con annullo del giorno di partenza dell'Apollo 11 "Kennedy Space Center Jul. 16 1969", recante gli autografi dei tre piloti Armstrong, Collins e Aldrin. Molto bella e rara la tipologia di vignetta. Cert. finanziario Bolaffi 100%.	-	2.000
692	**	STATI UNITI D'AMERICA 1969 - 10 cent. First man on the Moon (Unif. A76), foglio completo di 32 esemplari, due (in posiz. 4 e 7) con varietà stampa del rosso mancante, francobollo naturale "Astronauta ignoto", otto con stampa del rosso evanescente o parziale, nuovo, gomma originale integra, perfetto. Interessante ed iconica varietà, in ottime condizioni. Cert. Finanziario Bolaffi 100%.	-	400

Tutti i lotti singoli sono visibili sul nostro sito www.ferrarioaste.com
 Consigliamo di registrarsi sul nostro sito per poter partecipare in diretta Internet all'Asta.
 Si concedono dilazioni di pagamento, da concordarsi prima dell'asta.



690



STATI UNITI D'AMERICA 1969 - APOLLO 11

"One small step for a man, one giant leap for mankind".

Uno dei 214 cosmogrammi trasportati nello spazio dagli Astronauti nella missione che per prima portò l'uomo a toccare il suolo lunare.

La busta faceva parte del "Personal Preference Kit" di Edwin E. Aldrin, una piccola sacca in cui era permesso agli Astronauti di inserire degli effetti personali.

Il documento, dopo aver viaggiato nello spazio per 8 giorni, rientrò sulla Terra e subì, presso il "Lunar receiving laboratory" a Houston in Texas, la stessa procedura di quarantena a cui vennero sottoposti gli Astronauti, come attestato dal timbro su tre linee apposto sul fronte (n.EEA-8).

Al termine del periodo di quarantena, durato 21 giorni, l'11 agosto la busta venne annullata dall'ufficio postale di Webster in Texas, e firmata dai tre astronauti facenti parte della missione: Neil Armstrong, Michael Collins e Edwin "Buzz" Aldrin.

Dicitura manoscritta in alto "EEA-8 carried to the Moon on Apollo 11".

ECCEZIONALE E STRAORDINARIO DOCUMENTO STORICO CHE TESTIMONIA UNO DEI PIU' IMPORTANTI AVVENIMENTI DELL'UMANITA'.

Cert. Finanziario Bolaffi 100%.

- 20.000



693	☒	STATI UNITI D'AMERICA 1969 - Busta specimen n. 116 di 150 "MOON LANDING 20/7/1969", prova effettuata sulla Terra del mitico timbro annullatore utilizzato sulla Luna per obliterare il cosmogramma ufficiale di proprietà del Governo degli Stati Uniti. Benchè non viaggiata costituisce un importante documento postale e filatelico della conquista della Luna. Dettagliati certificati Enzo Diena e finanziario Bolaffi 100%.	-	1.250
694	**	SOMALIA REPUBBLICA 1970 - Apollo XI, serie completa, non dentellati, non emessi (CEI 113a/119a), bordo di foglio, gomma originale integra, perfetti. Poche serie esistenti. Cert. Ferrario.	-	250
695	☒	VEDI PAGINA 170		
696	☒	VEDI PAGINA 171		
697	☒	VEDI PAGINA 172		



698	☒	STATI UNITI D'AMERICA 1971 - APOLLO 15 - Il cosmogramma, uno dei pochi autorizzati e trasportati con l'Apollo XV nell'orbita lunare. Reca i bolli "Launch July 26 1971", "Recover Aug. 7 1971" e i francobolli, perfetti, sono annullati "U.S.S. Okinawa 7/8/1971". Sono presenti le firme dei tre astronauti: Scott, Worden e Irwin. Raro, splendida qualità. Cert. finanziario Bolaffi 100%.	-	1.500
-----	---	--	---	-------

Si concedono dilazioni di pagamento, da concordarsi prima dell'asta.

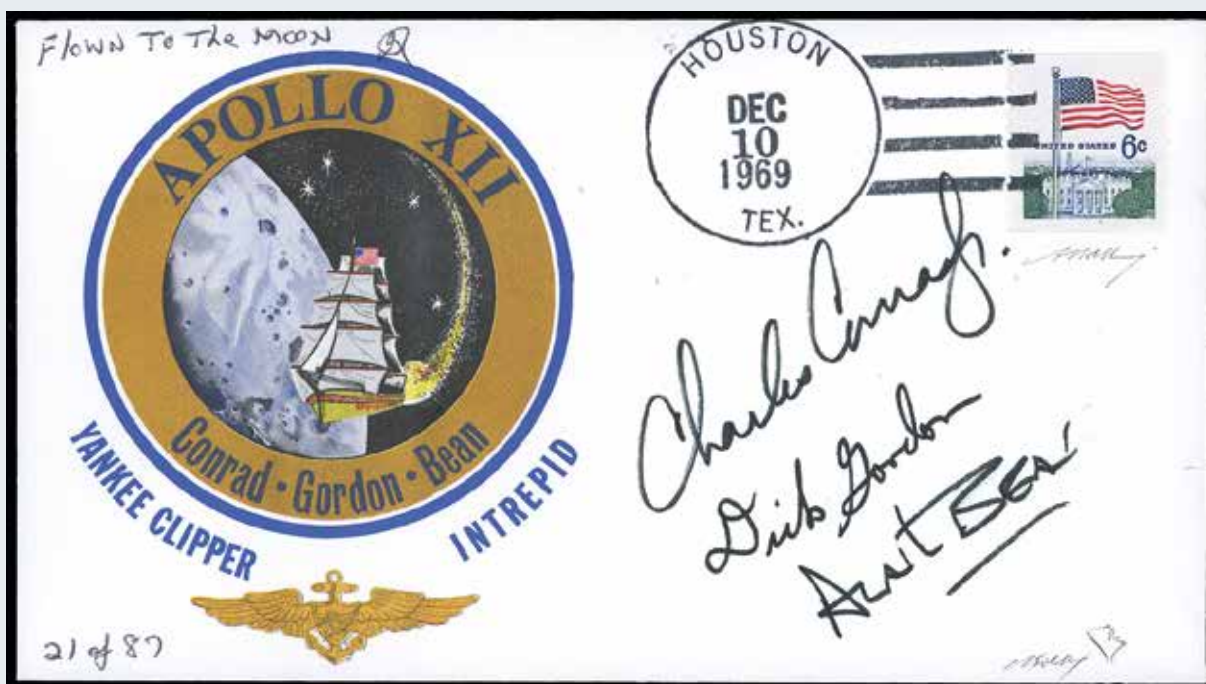

695



STATI UNITI D'AMERICA 1969 - APOLLO 12

Cosmogramma affrancato con 6 cent. del 1969, annullato a Houston 10/12/1969.

Si tratta del n. 21 di 87 buste predisposte per il volo, restate a terra e successivamente trasportate attorno alla Luna dall'Apollo XV. Reca gli autografi dei piloti Gordon, Bean e Conrad.

Splendido ed estremamente raro.

Cert. Enzo Diena, dettagliato certificato finanziario Bolaffi 100%.

- 7.500

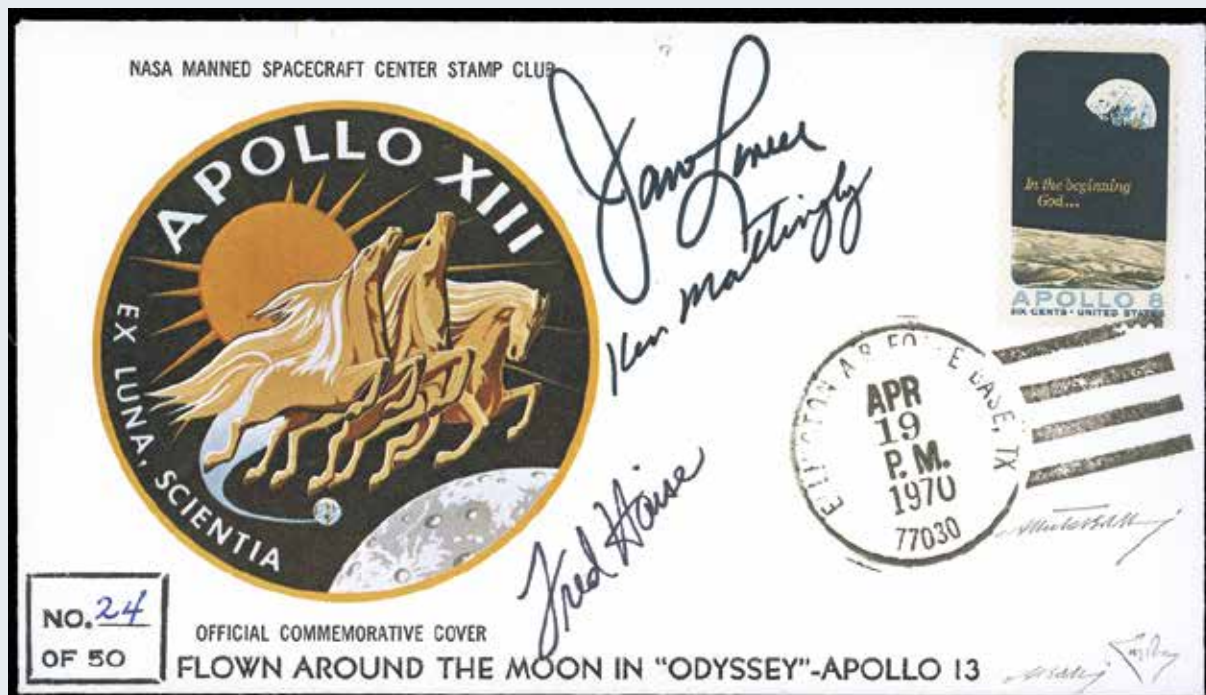

696



STATI UNITI D'AMERICA 1970 - APOLLO 13 -

"Houston, we have a problem"

Cosmogramma della missione Apollo 13, affrancato con il francobollo celebrativo della missione Apollo 8, annullato due giorni dopo l'atterraggio "Ellington Air Force Base, TX 19 apr. 1970".

Al recto compaiono le firme autografe degli astronauti: James Lovell, Fred Haise e Ken Mattingly (quest'ultimo sostituito per la missione, prima del lancio, da Jack Swigert).

Al verso dichiarazione manoscritta e firmata da J. Lovell "Flown aboard Apollo 13 in my PPK".

Si tratta di una delle 50 buste (numero 24 di 50) trasportate nello spazio per 5 giorni e 22 ore dalla sfortunata e celebre missione "Apollo 13", che per un guasto tecnico non riuscì ad allunare e rientrò, con diverse difficoltà, sulla Terra.

Splendido stato di conservazione e qualità impeccabile.

Cert. Finanziario Bolaffi 100%, cert. Enzo Diena e cert. notarile americano.

- 17.500

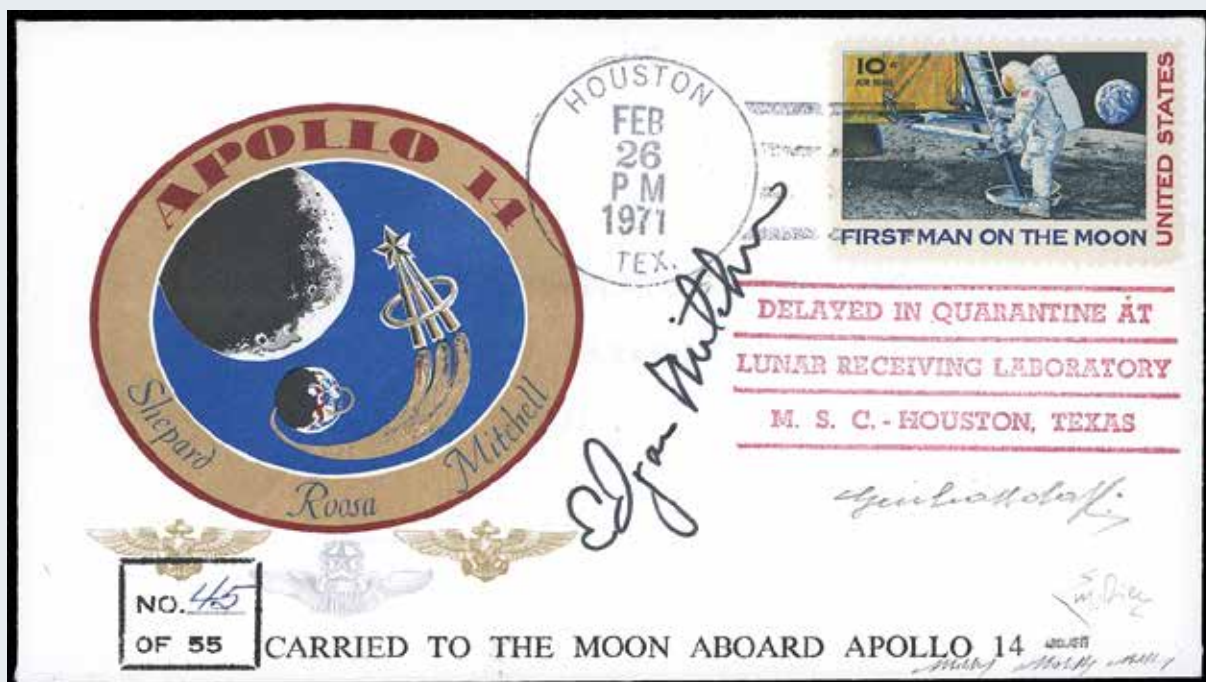

697



STATI UNITI D'AMERICA 1971 - APOLLO 14

Cosmogramma viaggiato nello spazio ed atterrato sulla Luna, affrancato con un francobollo da 10 cent.

First man on the Moon (Unif. A76), annullato ad Huston 26/2/1971, dopo il periodo di quarantena. Reca le firme autografe dei tre astronauti Sheppard, Roosa e Mitchell.

Allegata la lettera di conferma del pilota Mitchell, da lui firmata.

Si tratta di una delle 55 buste (n. 45 di 55) viaggiare.

Rarissima testimonianza storica di una straordinaria impresa, in eccellenti condizioni qualitative.

Firmata Ferrario, certificati Enzo Diena, Giulio Bolaffi e conferma di Alberto Bolaffi (2021).

- 15.000

699	☒	STATI UNITI D'AMERICA 1971 - 8 cent. Anniversario sbarco sulla Luna (Unif. 1206), perfetto, su busta commemorativa dell'Apollo 15 con annullo speciale a targhetta Kennedy Space Center 4/8/1971, con le firme autografe degli astronauti Dave Scott, Al Worden e Jim Irwin. Molto bella. Cert. finanziario Bolaffi 80%.	-	500
700	☒	STATI UNITI D'AMERICA 1971 - 6 cent. Apollo 8, 1 cent. Jefferson, coppia (Unif. 1144,1048), perfetti, su busta commemorativa dell'Apollo 15 con annullo speciale a targhetta Kennedy Space Center 26/7/1971, con le firme autografe degli astronauti Dave Scott, Al Worden e Jim Irwin. Molto bella. Cert. finanziario Bolaffi 100%.	-	500



701	**	STATI UNITI D'AMERICA 1975 - 10+10 cent. Apollo-Soyuz azzurro, varietà senza la stampa del giallo (Scott. 1570d), coppia bordo di foglio a destra, nuova, gomma originale integra, MNH, perfetta. Molto rara, solo 12 coppie note. Allegata coppia normale per confronto. Cert. finanziario Bolaffi.	-	500
-----	----	--	---	-----



702	☒	RUSSIA 1982 - Cosmogramma contenente corrispondenza privata Terra-Spazio-Terra del 10/10/1982, indirizzato all'astronauta Anatolij Berezovoy a bordo della Stazione Spaziale Salyut 7, trasportato dalla navicella spaziale Progress-16 e riportato sulla terra dalla navicella spaziale Soyuz-T7 il 10/12/1982. Qualità eccellente. Insieme al cosmogramma vi sono due fogli di corrispondenza manoscritta, con traduzione allegata. Insieme molto raro, pochissimi esistenti. Firmata Alberto Bolaffi e dichiarazione di autenticità dell'astronauta Berezovoy.	-	2.000
-----	---	---	---	-------



692



699



703

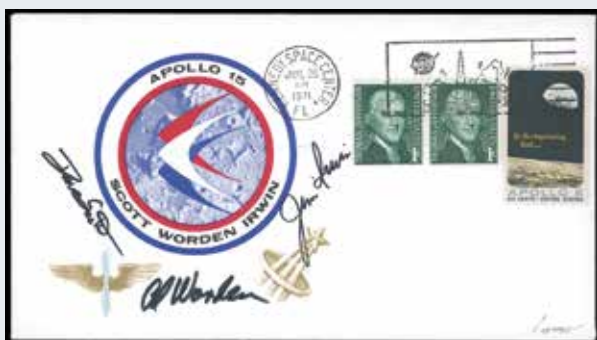

700



704



706



707

703	✉	RUSSIA 1987 - Cosmogramma "MIR", busta n. 123 di 1000, spedita da Baykonur, in occasione del 30° anniversario dello "Sputnik", timbrata a bordo della stazione orbitante "MIR" con annullo ottagonale. Firme autografe degli astronauti Romanenko e Alexandrov, al verso Dunaev presidente dell'Ente Spaziale Sovietico. Cert. finanziario Bolaffi 100%.	-	500
704	✉	FRANCIA/RUSSIA 1988 - Cosmogramma "Chrétien", il primo documento di "posta spaziale" relativo a una missione sovietica con un astronauta occidentale. Busta n.58 di 123 del volo Soyuz TM-7- annullo "CC*CP 28.11.88", aggancio Soyuz TM-7/ Mir; bollo ottagonale stellare a bordo della Mir; bollo circolare francese "CNES Intercosmos 1988"; annullo "CC*CP 27.04.89", distacco Soyuz TM-7/Mir. Durante l'esposizione filatelica Philexfrance '89, le buste vennero affrancate con il francobollo commemorativo del volo di Jean L. Chrétien e annullate retroattivamente 4/3/1988. Firme autografe di Titov, Manarov (Soyuz TM-4), Poliakov (Soyuz TM-6), Volkov, Krikalev e Chrétien (Soyuz TM-7). Dettagliato cert. finanziario Bolaffi 100%.	-	250



705	**	STATI UNITI D'AMERICA 1989 - 2,40 dollari XX Anniversario della conquista della Luna, varietà "Astronauti Fantasmi", senza la stampa del grigio (Scott 2419), bordo di foglio a sinistra, nuovo, gomma originale integra, perfetto. Francobollo naturale "Fantasmi Lunari" n. 1868A del catalogo Bolaffi. MNH. Splendido e raro.	-	1.250
706	✉	RUSSIA 1989 - Due cartoline affrancate con 1 r. soprastampato "POSTA SPAZIALE" rispettivamente spedite una da Baykonur 16/3/1989 al complesso orbitale MIR, l'altra della stessa MIR 27/4/1989 diretta a Mosca, recante al verso le firme dei cosmonauti Krikalev, Volkov e Polyakov. Recano entrambe il n. 85 di 528 esistenti. Queste cartoline-cosmogrammi sono le prime al mondo ad utilizzare un francobollo emesso appositamente per un collegamento con lo spazio. Allegati diversi certificati di autenticità russi, di Enzo Diena e finanziario Bolaffi 100%.	-	400
707	✉	RUSSIA 2002 - Cosmogramma Zalentin, spedito il 30/10/2002 da Baykonur, quando la Soyuz TMA-1 venne lanciata. Reca i vari bolli speciali, compreso quello a bordo della stazione ISS e gli autografi del comandante Zalentin e degli astronauti Lonchakov e De Wine. Delle 200 buste numerate esistenti, questa è la n. 188. Molto bello. Cert. di autenticità di Zalentin e finanziario Bolaffi 100%.	-	200

Tutti i lotti singoli sono visibili sul nostro sito www.ferrarioaste.com

Consigliamo di registrarsi sul nostro sito per poter partecipare in diretta Internet all'Asta.

Si concedono dilazioni di pagamento, da concordarsi prima dell'asta.

POSTA AEREA E POSTA RAZZO MONDIALI

708	☒	FRANCIA BALLON MONTE' 1870 - 20 cent. Cerere (Unif.37), perfetto, su Ballon Montè "Le General Ulrich" da Parigi, sotto assedio, 18/11/1870 a Moirans Isere, bollo d'arrivo. Bello e completo del testo interno. Cert. finanziario Bolaffi 80%.	-	200
				
709	☒	FRANCIA BALLON MONTE' 1870 - 20 cent. Napoleone III, due esemplari perfetti (Unif.29), su Ballon Montè "L'Archimede" da Parigi sotto assedio 21/11/1870 a Napoli, bollo d'arrivo e transito "Ambulante Susa-Torino". Raro anche per la destinazione in Italia. Cert. finanziario Bolaffi 80%.	-	500
710	☒	FRANCIA BALLON MONTE' 1870 - 20 cent. Cerere (Unif.37), perfetto, su ballon montè spedito da Parigi sotto assedio 22/11/1870 a Lille e rispedito a Gand, in Belgio, tassato. Bello e raro. Firmato Alberto Bolaffi.	-	200
711	☒	FRANCIA BALLON MONTE' 1870 - Copia completa del giornale Le Ballon Post del 20/11/1870, pubblicato durante l'assedio di Parigi, stampato su carta velina per essere trasportato fuori città dai palloni aerostatici durante l'assedio prussiano. Interessante e in ottime condizioni.	-	100
712	*	NUOVA ZELANDA PIGEONGRAM 1899 - 1 s. azzurro verdastro, seconda emissione per piccioni viaggiatori, nuovo, gomma originale, perfetto. Non comune (cat.Bolaffi III), cert. finanziario Bolaffi.	-	100



713	☒	NUOVA ZELANDA PIGEONGRAM 1899 - Due messaggi su carta velina trasportati tramite piccioni viaggiatori dalla Grande Barriera Corallina ad Auckland, uno del 20/6/1899 con francobollo apposito della II emissione, perfetto, ed un altro del 17/7/1899 con francobollo apposito della III emissione, perfetto. Rari, molto interessanti. Firmati Alberto Bolaffi (cat.Bolaffi III,IV).	-	1.000
-----	---	---	---	-------

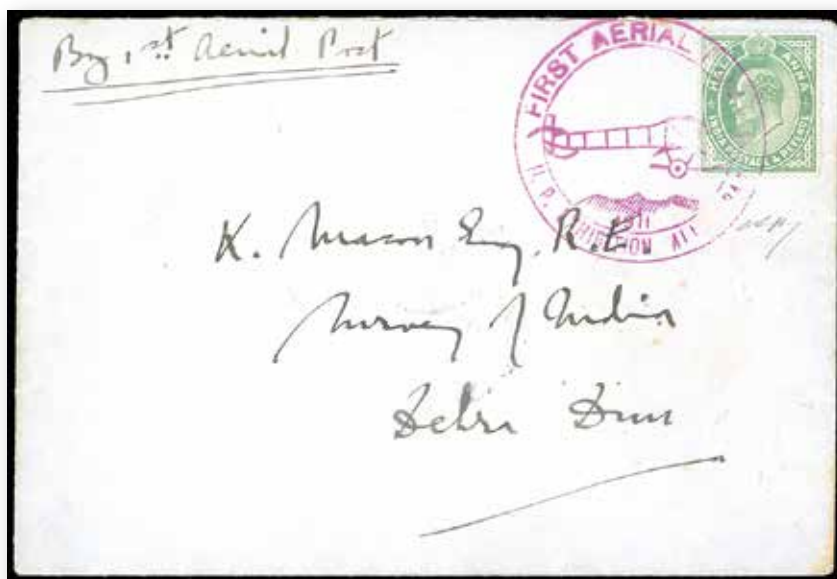

714	✉	INDIA POSTA AEREA 1911 - 1/2 a. verde (Yv.74), perfetto, su aerogramma da Allahabad 18/2/1911, diretta a Dehra Dun, con bollo speciale e d'arrivo. E' il primo trasporto ufficiale di un aerogramma al mondo. Ottima qualità. Cert. finanziario Bolaffi.	-	300
715	✉	GRAN BRETAGNA POSTA AEREA 1911 - Cartolina ufficiale illustrata affrancata con 1/2 p. Giorgio V (129), perfetto, trasportata con il primo volo di posta aerea 9/9/1911. Molto bella. Firmata G.Colla, cert. finanziario Bolaffi.	-	200



716	✉	TERRANOVA-NEWFOUNDLAND-POSTA AEREA 1919 - 1 \$. su 15 cent. volo attraverso l'Atlantico del Cap. Alcock (Yv.A2), perfetto, su aerogramma da St.Johns 10/6/1919 a Londra e rispedito al mittente. Prima traversata atlantica non-stop da Terranova all'Irlanda. Solo 197 aerogrammi trasportati. G.Colla, cert. finanziario Bolaffi.	-	400
-----	---	---	---	-----

Tutti i lotti singoli sono visibili sul nostro sito www.ferrarioaste.com
 Consigliamo di registrarsi sul nostro sito per poter partecipare in diretta Internet all'Asta.



717 * TERRANOVA-NEWFOUNDLAND-POSTA AEREA 1919 - 1 \$ su 15 cent. volo attraverso l'Atlantico del Cap. Alcock, leggera doppia soprastampa (Yv.A2, SG.143), gomma originale MLH, perfetto. Interessante varietà non catalogata! - 500



718 ✉ STATI UNITI POSTA AEREA 1919 - 24 cent. Jenny (A3), perfetto, isolato su aerogramma del viaggio di ritorno New York-Londra del dirigibile R 34 con bolli di New York 8/7/1919, Hempstead 9/7/1919 e London 13/7/1919. Testimonianza del primo volo no-stop tramite dirigibile tra Stati Uniti ed Europa. Bello ed estremamente raro. Firmato per esteso Alberto Bolaffi. - 2.500



708



710



721



STATI UNITI POSTA AEREA 1931 - Aerogramma trasportato a bordo dell'aereo Winnie Mae dai piloti Post e Gatty, nel primo volo attorno al Mondo. Francobollo perfetto, bolli di Mineola 21/6/1931, Berlino 24/6 a arrivo a Mineola 1/7/1931, cachet violetti di Mosca e firma dei piloti. Bellissimo e raro. Cert. finanziario Bolaffi.

750



722



SVIZZERA POSTA AEREA 1932 - Aerogramma trasportato dal Prof. Piccard a bordo del suo pallone nel primo trasporto postale stratosferico con passaggio delle Alpi da Dubendorf a Volta Mantovana. Fu affrancato in partenza con francobolli svizzeri (Unif.A17,A18), perfetti, annullati Zurigo 17/8/1932 ed in arrivo con francobolli del Regno D'Italia (Sass. A10,A11,A12,A14,A16), perfetti, annullati a Pozzolengo 18/8/1932. Reca le firme del Prof. Piccard e del suo assistente Cosyns. Furono trasportati solo 50 aerogrammi. Costituisce certamente l'anello di congiunzione tra la posta aerea ed i successivi aerogrammi viaggiati nello spazio. Rarità in eccellente stato di conservazione. Dettagliato certificato finanziario Bolaffi..

3.000

723 ✉ BELGIO 1932 - Volo Piccard, serie completa (353/355), perfetti, su busta raccomandata celebrativa dell'impresa del Prof. Piccard, volo nella stratosfera, da Bruxelles 14/12/1932 a Zurigo, con fotoreproduzione dell'aerogramma e firma dell'assistente Kipfer. Firmata Alberto Bolaffi. - 100



724 ✉ GRECIA POSTA AEREA 1933 - Crociera Zeppelin, serie completa (Yv.A5/A7), con valori complementari, perfetti, su aerogramma della Crociera in Italia del dirigibile Graf Zeppelin da Atene 27/5/1933 a Montevideo, in Uruguay, con bolli speciali di transito e arrivo. Bellissimo e raro. G.Bolaffi, cert. finanziario Bolaffi 100%.



725 ** ISLANDA POSTA AEREA 1933 - Soprastampati per la Crociera Nord Atlantica d Balbo, serie completa (A12/A14), nuovi gomma originale integra, perfetti, MNH. Ottima qualità. Firmati G.Oliva, A.Diena, G.Bolaffi. Cert. finanziario Bolaffi 80%.



711



712



728



715



726



ISLANDA POSTA AEREA 1933 - Soprastampati per la Crociera Nord Atlantica di Balbo, serie completa, con valore complementare (A12/A14), perfetti, su fresco aerogramma raccomandato da Reykjavik 7/7/1933 a Chicago, negli Stati Uniti, con bollo d'arrivo al verso.

Rara testimonianza dell'Islanda della Crociera aerea del generale Balbo.

Splendida qualità.

Firmato Giulio Bolaffi, cert. finanziario Bolaffi.

3.250



727



OLANDA POSTA AEREA 1933 - Aerogramma trasportato dalla Crociera Nord Atlantica di Balbo dall'Aja 15/6/1933 a New York, bollo d'arrivo. Francobolli perfetti e qualità eccellente. Molto raro, solo 62 aerogrammi provenienti dall'Olanda trasportati. Cert. Alberto ed Enzo Diena, finanziario Bolaffi 70%.

1.750

728	**	TERRANOVA-NEWFOUNDLAND-POSTA AEREA 1933 - 4,50 \$ su 75 cent., Crociera Balbo, soprastampato (Yv.A18), nuovo, gomma originale integra, perfetto, MNH. G. Bolaffi, cert. Finanziario Bolaffi 75%.	-	250
-----	----	--	---	-----



729	☒	TERRANOVA-NEWFOUNDLAND-POSTA AEREA 1933 - 4,50 \$ su 75 cent. Volo Balbo, soprastampato (Yv.A18), perfetto, su aerogramma, trasportato dalla Crociera Nord Atlantica, da St.Johns 26/7/1933 a Shoal Harbour ed inviato a Glasgow in Scozia, bolli speciali, di transito e arrivo. Bello e raro. G.Bolaffi, cert. finanziario Bolaffi 80%.	-	700
730	☒	CANADA POSTA AEREA 1933 - Crociera Nord Atlantica di Balbo, l'aerogramma del volo di andata, tappa Shediac-Chicago, partenza 14/7/1933, arrivo 16/7. Francobolli perfetti, ottima qualità. Cert. Enzo Diena e finanziario Bolaffi.	-	400
731	☒	CANADA POSTA AEREA 1933 - Crociera Nord Atlantica di Balbo, l'aerogramma del volo di andata, tappa Montreal-Chicago, partenza 15/7/1933, arrivo il 16/7. Francobolli perfetti, ottima qualità. Firmato G.Bolaffi, cert. Longhi e finanziario Bolaffi.	-	400



732	☒	STATI UNITI POSTA AEREA 1933 - Crociera Nord Atlantica di Balbo, l'aerogramma del volo di ritorno, tappa Chicago-New York, bollo d'arrivo del 20/7/1933. Francobolli perfetti. Ottima qualità. Firmato Giulio Bolaffi, cert. finanziario Bolaffi.	-	500
-----	---	---	---	-----

Tutti i lotti singoli sono visibili sul nostro sito www.ferrarioaste.com
 Consigliamo di registrarsi sul nostro sito per poter partecipare in diretta Internet all'Asta.
 Si concedono dilazioni di pagamento, da concordarsi prima dell'asta.



723



730



731



736



739

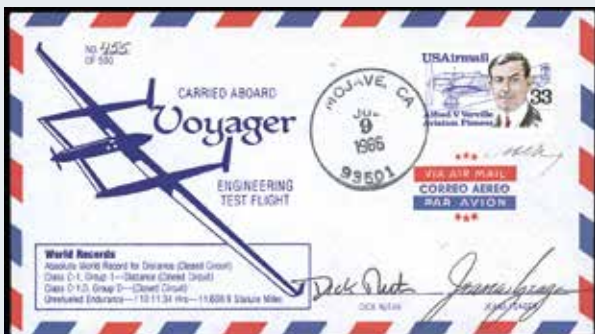

740



742 ex



733 ✉ STATI UNITI POSTA AEREA 1933 - Crociera Nord Atlantica di Balbo, l'aerogramma del volo di ritorno, tappa New York-Roma, partenza 23/7/1933 e arrivo 14/8/1933, con bolli speciali di transito. Francobolli perfetti. Ottima qualità. G.Bolaffi, cert. finanziario Bolaffi. - 500



734 ✉ INDIA POSTA RAZZO 1934 - 1/2 a. verde (Yv.133), perfetto, su aerogramma spedito sulla terra ferma a Saugor Island 30/9/1934 dalla nave, tramite posta razzo, con autografo al verso di S.Smith. Si tratta del secondo volo con razzo in India verso la terraferma, solo 220 buste note. Molto bello e raro. Cert. finanziario Bolaffi. - 400

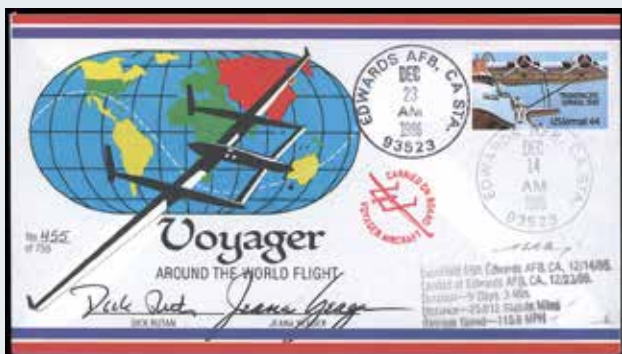

741

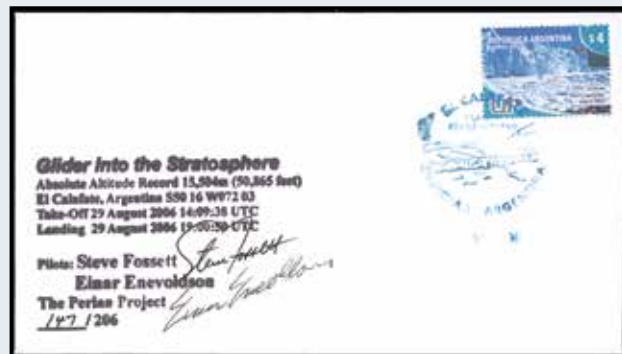

745



735	☒	INDIA POSTA RAZZO 1934 - 1/2 a. verde (Yv.133), perfetto, su aerogramma spedito dalla terraferma verso nave da Saugor Island 17/12/1934 tramite posta razzo. Atterrato in mare fu raccolto dalla nave Dumayne e consegnato a Calcutta per l'inoltro a destinazione. Si tratta del settimo volo con razzo. Reca la firma del guardiano del faro Shenton. Solo 260 buste trasportate. Raro. Cert. finanziario Bolaffi.	-	500
736	☒	FRANCIA POSTA AEREA 1935 - Aerogramma affrancato da Marsiglia 16/2/1935 imbarcato sul I volo postale senza scalo per l'America del Sud, interotto a Capo Verde il 17/2/1935, datario postale e cachet speciale.	-	20



737	☒	STATI UNITI POSTA CON MISSILE AD USO PACIFICO 1959 - Aerogramma del 8/6/1959, spedito tramite il missile Regulus I, dal sommergibile Barbero, affrancato per doppio porto destinato al ministro egiziano della comunicazione al Cairo, in Egitto. Bellissimo ed impreziosito dalla rara destinazione. Cert. finanziario Bolaffi 100%.	-	600
738	☒	STATI UNITI D'AMERICA POSTA AEREA 1978 - DUOBLE EAGLE II, primo volo transatlantico con pallone aerostatico, l'aerogramma speciale del volo, n. 663 di 1.000 trasportati, con firme autografe di Anderson, Abruzzo e Newman. Splendido. Cert. Finanziario Bolaffi 100%.	-	100
739	☒	STATI UNITI D'AMERICA POSTA AEREA 1984- CARIBOU, prima traversata solitaria dell'Atlantico in pallone, l'aerogramma speciale del volo, n. 658 di 2992 trasportati, partito da Caribou il 14/9/1984 ed atterrato a Cairo Montenotte il 18/9/1984 con firma del pilota Kittinger. Splendido. Cert. Finanziario Bolaffi 100%.	-	100
740	☒	STATI UNITI D'AMERICA POSTA AEREA 1986 - Voyager, volo sperimentale, l'aerogramma speciale del volo n. 455 di 500 trasportati, bollo di partenza Mojave 9/7/1986 e arrivo al verso 15/7/1986. Reca gli autografi dei piloti Dica Rutan e Jeana Yeager. Splendido. Cert. finanziario Bolaffi 100%.	-	100

741	☒	STATI UNITI D'AMERICA POSTA AEREA 1986 - Voyager, volo attorno al mondo senza scalo, l'aerogramma speciale del volo n. 455 di 750 trasportati, partito dalla base aerea di Edwards 14/12/1986 ed arrivato il 23/12/1986, dopo 9 giorni e tre minuti. Reca gli autografi dei piloti Dick Rutan e Jeana Yeager. Cert. finanziario Bolaffi 100%.	-	150
742	☒	SVIZZERA POSTA AEREA 1998/1999 - I due aerogrammi Orbiter II e Orbiter III, entrambi con autografo di B.Piccard e dell'equipaggio. Il primo del tentativo del giro del mondo del 1998, il secondo del giro del mondo riuscito nel 1999, in mongolfiera. Allegati anche francobollo e busta celebrativi dell'impresa. Il tutto su fogli d'album Bolaffi. Ottima qualità. Cert. finanziario Bolaffi 100%.	-	120
743	☒	AUSTRALIA POSTA AEREA 2002 - SPIRIT OF FREEDOM, primo volo in solitario in pallone intorno al mondo, l'aerogramma speciale del volo, n. 477 di 500 trasportati, partito da Northam il 19/6/2002 e atterrato a Eromanga 4/7/2002, timbro celebrativo dello Smithsonian Museum 5/9/2002 a firma autografa del pilota Steve Fossett. Allegata una lettera, una fotografia e il certificato di autenticità, tutti con autografo del pilota. Insieme splendido. Cert. finanziario Bolaffi.	-	150



744	☒	STATI UNITI D'AMERICA POSTA AEREA 2005 - Aerogramma Global Flyer, primo volo aereo in solitario attorno al mondo, n. 146 di 500 trasportati, con autografo del pilota Steve Fossett. Splendido. Allegata anche una fotografia dell'aereo con firma autografa del pilota. Cert. finanziario Bolaffi 100%.	-	200
745	☒	ARGENTINA POSTA AEREA 2006 - WORLD GLIDER ALTITUDE RECORD, l'aerogramma speciale del volo con aliante Perlan nella stratosfera, n.147 di 206 trasportati, con annullo El Calafate 29/8/2006 e le firme autografe di Steve Fossett e Einar Enevoldson. Allegate una foto autografa dei due piloti e una fotocopia del certificato notarile d'autenticità. Insieme splendido. Cert. finanziario Bolaffi 100%.	-	100



743

LOTTE E COLLEZIONI

746	**	REGNO D'ITALIA 1862/1945 - Avviata collezione di francobolli nuovi di posta ordinaria ed alcuni servizi in 3 eleganti ed esclusivi album Bolaffi. Tutti i francobolli di qualità selezionata, con gomma originale integra. Allegati diversi certificati finanziari Bolaffi. Alto valore di catalogo, di sicuro interesse.	-	1.000
747	☒	REGNO D'ITALIA POSTA AEREA 1917/1940 - Sette aerogrammi del periodo con primi voli. Notata busta affrancata con 5 lire Roma-Mogadiscio, firmata E.Diena e Ferrario.	-	150
748	**/*	REGNO D'ITALIA PROVE E SAGGI 1863 - Lotto di 20 esemplari in vari colori non adottati e non dentellati del 15 cent. De La Rue. Ottima qualità. Rari.	6.000+	250
749	*	REGNO D'ITALIA PROVE E SAGGI 1863/1867 - Lotto di 35 esemplari della serie De La Rue, dentellati e non, soprastampati "saggio", linguellati, buona qualità. Insieme non comune.	9.800	200
750	**/☒	REGNO POSTA AEREA 1917 - 25 cent. su 40 cent., soprastampati (1,2), ottima centratura, nuovi, gomma originale integra, perfetti, nonché quattro buste/cartoline affrancate relative ai due voli. Ottima qualità.	-	50
751	**	REGNO D'ITALIA SERVIZI 1884/1945 - Avviata collezione di servizi del periodo nuovi, gomma integra, in due eleganti ed esclusivi album Bolaffi. Ottima qualità ed alcuni certificati finanziari Bolaffi. Notati diversi pubblicitari di pregio. Buon valore di catalogo. Unita piccola appendice di RSI e Occupazione del Friuli.	-	1.250
752	**	REPUBBLICA ITALIANA 1945/1971 - Collezione completa di francobolli e servizi del periodo in due album Bolaffi. Tutti i francobolli sono con gomma originale integra, di ottima qualità. Il 300 lire e il 1.000 lire pacchi ruota sono perfettamente centrati e, come molti francobolli della collezione, hanno certificati finanziari Bolaffi. Alto valore di catalogo.	-	1.500
753	**	REPUBBLICA ITALIANA 1971/2021 - Collezione completa di francobolli nuovi del periodo in 8 album Bolaffi. Notati i foglietti Alti valori, i foglietti Diciottenni, il foglietto Maccari (piegato al centro) e molti minifogli e foglietti vari. Elevatissimo valore facciale, qualità ottima.	-	1.000
754	**	REPUBBLICA ITALIANA 2007/2013 - Quattro annate nuove del periodo con ripetizioni. Buon valore facciale, ottima qualità.	-	1
755	**	CORPO POLACCO 1946 - Vittorie polacche in Italia, Soccorso di guerra e due esemplari di posta aerea (1/4,18/26,A1,A3), nuovi, gomma originale integra, perfetti, in fogli d'album Bolaffi.	-	40
756	**	TRIESTE A AMG-FTT 1947/1954 - Collezione completa di tutti i francobolli e servizi emessi in blocchi di quattro, nuovi, gomma originale integra, in un album Bolaffi. Sono presenti inoltre, in quartina, i n. 22A e 25A di posta aerea, il n. 5A di recapito e il n. 25A dei segnatasse, gli esemplari più importanti con cert. Ferrario. Qualità ottima.	45.000+	3.000
757	**	TRIESTE A-AMG VG-1945/1954 - La collezione completa dei soprastampati AMG-VG e la collezione completa di Trieste A, mancano solo due bassi valori, è presente il segnatasse varietà n. 25A. Gomma integra, ottima qualità, il tutto in album Bolaffi.	-	600
758	**	TRIESTE B 1948/1954 - Collezione completa di francobolli nuovi, gomma integra, in album Bolaffi. Mancano solo i due foglietti Esperanto, qualità ottima.	-	400
759	**	TRIESTE B 1954 - Serie completa Animali in fogli di 100 esemplari, tranne il 100 din. che è in due blocchi di 50 (101/112), nuovi, gomma originale integra, perfetti. Molto belli e raro insieme!	25.000+	1.200
760	**	FIUME 1919/1924 - Splendido insieme di serie complete nuove, gomma integra, perfette, in elegante album Bolaffi. Ottima qualità.	3.170+	150
761	**	OCCUPAZIONE ITALIANA ALBANIA 1939/1943 - Collezione completa di francobolli e servizi del periodo, mancano solo i non emessi (12/15), nuovi, gomma originale integra, perfetti, in fogli d'album Bolaffi. Ottima qualità generale.	4.390	250
762	**	COSTANTINOPOLI 1908/1923 - Ben avviata collezione di francobolli e servizi del periodo, a partire dalla seconda emissione locale, nuovi, gomma originale integra, perfetti, in fogli d'album Marini. Ottima qualità generale, tre certificati finanziari Bolaffi.	-	1.000
763	**	PECHINO 1917/1919 - Ben avviata collezione di francobolli e servizi del periodo, nuovi, gomma originale integra, perfetti, in fogli d'album Marini. Tre cert. finanziari Bolaffi.	13.800+	700
764	**	TIENTSIN 1917/1919 - Ben avviata collezione di francobolli e servizi del periodo, nuovi, gomma originale integra, perfetti, in fogli d'album Marini. Un cert. finanziario Bolaffi.	12.000	600

765	**	UFFICI POSTALI ITALIANA ALL'ESTRO 1901/1922 - Ben avviata collezione di francobolli soprastampati per i diversi uffici del Levante, nuovi, gomma originale integra, perfetti, in fogli d'album Marini. Buon valore di catalogo, due cert. Finanziari Bolaffi.	-	350
766	**	UFFICI POSTALI ITALIANI ALL'ESTERO 1874/1912 - Inizi di collezioni di francobolli delle emissioni generali del Levante, La Canea, uffici in Albania e uffici d'Europa e d'Asia, nuovi, gomma originale integra, perfetti, in fogli d'album Marini. Un cert. finanziario Bolaffi.	-	250
767	**	CIRENAICA 1923/1934 - Ben avviata collezione di francobolli e servizi del periodo, nuovi, gomma originale integra, in fogli d'album Bolaffi. Ottima qualità.	6.145	300
768	**	CIRENAICA AMMINISTRAZIONE AUTONOMA/LIBIA REGNO 1950/1951 - Collezione completa di francobolli e servizi del periodo, nuovi, gomma originale integra, perfetti, in fogli d'album Bolaffi. Ottima qualità.	2.750	250
769	**	COLONIE EMISSIONI GENERALI/AFRICA ORIENTALE ITALIANA 1932/1942 - Ben avviata collezione di francobolli e servizi del periodo, nuovi, gomma originale integra, in fogli d'album Bolaffi. Splendida qualità.	6.500+	350
770	**	EGEO 1929/1940 - Inizio di collezione di francobolli e servizi delle Emissioni generali, nuovi, gomma originale integra, in un elegante album Bolaffi. Ottima qualità.	3.200+	200
771	**	ERITREA 1895/1941 - Ben avviata collezione di francobolli e servizi del periodo, nuovi, gomma originale integra, in fogli d'album Bolaffi. Ottima qualità generale.	18.000+	900
772	**	LIBIA 1912/1941 - Inizio di collezione di francobolli e servizi del periodo, nuovi, gomma originale integra, in un elegante album Bolaffi. Ottima qualità.	4.970	250
773	**	OCCUPAZIONE BRITANNICA DELLE COLONIE ITALIANE 1942/1951 - Collezione completa di francobolli e servizi soprastampati del periodo, nuovi, gomma originale integra, perfetti, in fogli d'album Bolaffi.	3.470	250
774	**	OLTRE GIUBA 1925/1926 - Ben avviata collezione di francobolli del periodo, nuovi, gomma originale integra, perfetti, in foglio d'album Bolaffi. Ottima qualità.	4.050	200
775	**	SOMALIA 1903/1936 - Avviata collezione di francobolli e servizi del periodo, nuovi, gomma originale integra, in un elegante album Bolaffi. Ottima qualità.	13.265	650
776	**	SOMALIA AFIS 1950/1960 - Collezione completa di francobolli e servizi del periodo, manca solo il foglietto n. 1, nuovi, gomma originale integra, in fogli d'album Bolaffi.	-	150
777	**	TRIPOLITANIA 1923/1934 - Ben avviata collezione di francobolli e servizi del periodo, nuovi, gomma originale integra, in un elegante album Bolaffi. Ottima qualità.	8.900	500

FINE DELLA VENDITA

SPACECRAFT CENTER STAMP CLUB



Handwritten signature: Gary
Handwritten text: Ken m

Handwritten signature: Fred House

COMMEMORATIVE COVER

AROUND THE MOON IN "ODY

*Dear
me
Sincerely*

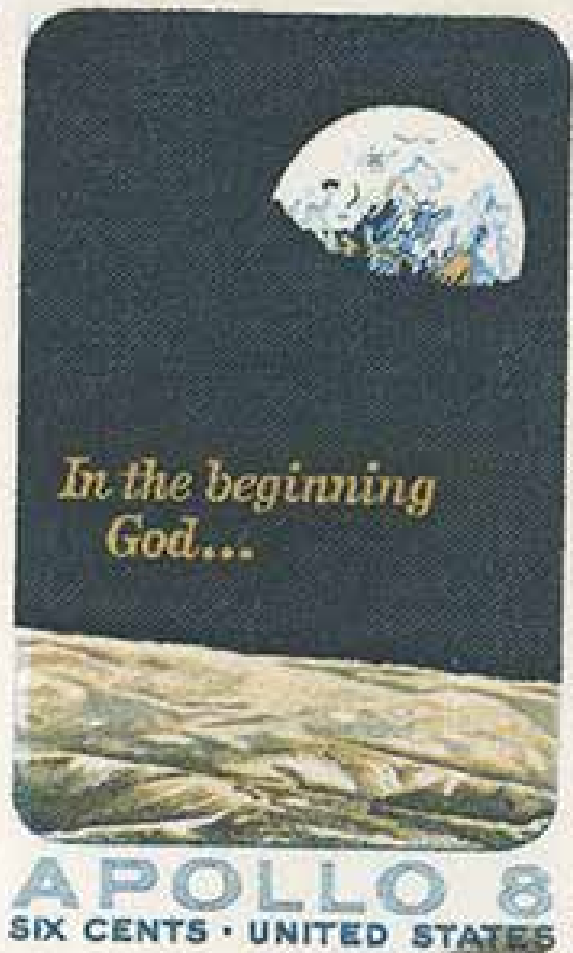

Michael M.

'SSEY"-APOLLO 13

Carly

COME PARTECIPARE ALL'ASTA LIVE / HOW TO PARTICIPATE TO OUR LIVE-AUCTION



REGISTRAZIONE

Collegarsi al sito <https://live.ferrarioaste.com/> e cliccare sul link in alto a destra **REGISTRATI ORA**, che vi condurrà alla pagina <https://live.ferrarioaste.com/it/register/1/>

Compilare il modulo di registrazione con tutti i dati richiesti e premere invio. Si riceverà una e-mail per la verifica dell'indirizzo di posta elettronica: cliccare sul link per completare la registrazione.

Ferrario Aste provvederà ad autorizzare la sua partecipazione all'Asta tramite e-mail (verificate che non finisca in SPAM), per tale motivo vi invitiamo a verificare sempre di aver ricevuto conferma di registrazione e il relativo "plafond" di spesa. Qualora aveste problemi nella registrazione potete contattarci al numero 0249535720.

Consigliamo vivamente di registrarsi nei giorni precedenti all'Asta.

Una volta registrati, è anche possibile inviare le proprie offerte telematiche per corrispondenza.

LOGIN AND LIVE-AUCTION

Sul sito <https://live.ferrarioaste.com/> cliccare sul link in alto a destra **LOGIN** e inserire nome utente (o e-mail) e password. Verificare che in alto compaia il proprio nome utente con i pulsanti per la gestione e la visualizzazione dei propri dati.

Collegarsi all'interfaccia dell'Asta live <https://live.ferrarioaste.com/la/>

Quando l'Asta live entra in azione i lotti vengono visualizzati, uno di seguito all'altro, con la possibilità di inserire offerte di un valore prestabilito tramite il pulsante verde.

Se l'Asta non è ancora incominciata solitamente compare un messaggio con l'orario della prossima Asta.

OFFERTE E AGGIUDICAZIONE

Cliccando sul **PULSANTE VERDE** è possibile inserire l'offerta secondo gli scatti prefissati, del valore minimo utile a superare l'offerta al momento vincente (se non vi sono offerte il valore è uguale alla base d'Asta).

Se l'offerta è vincente, un messaggio a video lo comunica. Le offerte per il lotto sono ancora aperte per cui altri utenti potrebbero rilanciare.

La banda colorata sotto al nome del lotto cambia colore e da verde diventa **ARANCIONE**: si tratta del cosiddetto "fair warning" che invita chi è interessato ad affrettarsi nell'inserire la propria offerta.

Quando la banda colorata sotto al nome del lotto cambia colore e diventa **ROSSA**, non è più possibile inserire offerte: al titolare dell'offerta vincente compare un messaggio che conferma l'aggiudicazione.

Una volta aggiudicato un lotto, si passa al lotto successivo. Tutti i lotti vengono aperti e chiusi uno dopo l'altro in sequenza, fino al termine del catalogo.

REGISTER

Connecting to the site <https://live.ferrarioaste.com/> and clicking on the upper right corner on **REGISTER NOW**, will lead you to the page <https://live.ferrarioaste.com/it/register/1/>

Fill in the registration form with all the required data and press enter. You will receive an e-mail to verify your e-mail address: click on the link to complete the registration process.

Ferrario Aste will authorize your participation in the Auction via e-mail; please check you received our confirming e-mail, containing the personalized authorized expense limit. Do not hesitate to contact us at +39.0249535720 for any problem in the registration process.

We strongly recommend that you register in the days preceding the Auction.

Once registered, you can also send your bids by e-mail, fax or telephone.

LOGIN AND LIVE-AUCTION

On the <https://live.ferrarioaste.com/> site, click on the upper right corner on **LOGIN** enter your username (or e-mail) and password. Verify that your username appears at the top with the buttons for managing and viewing your data.

Connect to the live Auction interface <https://live.ferrarioaste.com/la/>

When the Live-Auction is activated, lots are displayed, one after the other, with the possibility of entering bids of a predetermined value using the green button.

If the Auction has not yet started, a message usually appears with the scheduled time of next Auction.

BIDS AND AWARD

By clicking on the **GREEN BUTTON** you can enter your bid according to set increases, of the minimum value useful to overtake the previous bid (if there are no bids, the value is equal to starting price).

If the bid is successful, a message on the screen communicates it. Bids for the lot are still open, so other users could raise it.

The colored band under the lot name changes its color from green to **ORANGE**: this is the so-called "fair warning" that invites those interested in to hurry up in entering their bid.

When the colored band under the lot name changes color and turns to **RED**, it is no longer possible to insert bids: a message confirming the awarding appears to the owner of the winning bid.

Once a lot has been awarded, the system goes to the next lot. All lots are opened and closed one after the other, until the end of the Auction.

TABELLA SCATTI / INCREASE TABLE

DA EURO FROM EURO	A EURO TO EURO	INCREMENTI INCREASES
1,00 €	200,00 €	10,00 €
201,00 €	500,00 €	20,00 €
501,00 €	1000,00 €	25,00 €
1.001,00 €	1.500,00 €	50,00 €
1.501,00 €	2.500,00 €	100,00 €
2.501,00 €	4.000,00 €	200,00 €
4.001,00 €	10.000,00 €	250,00 €
10.001,00 €	20.000,00 €	500,00 €
20.001,00 €	30.000,00 €	1.000,00 €
30.001,00 €	Oltre/Over	2.000,00 €

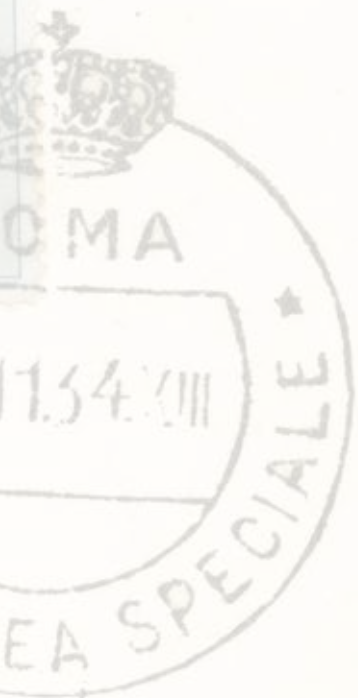

FERRARIO

C A S A D ' A S T E

Prossime Aste: Luglio/Settembre 2026

- Valutazioni e stime delle Vostre collezioni con acquisto immediato
- Stime con impegno d'acquisto o garanzia del "tutto venduto"
- Divisioni ereditarie
- Provvigioni agli intermediari

Massima serietà e discrezione

Siamo interessati all'acquisto diretto o all'inserimento di collezioni, lettere e francobolli rari

Ferrario Aste S.r.l.

Via Vallazze, 78 - 20131 Milano (IT)

tel. +39 02 49.53.57.20 - Fax +39 02 49.53.57.22

P. IVA 08778990963

info@ferrarioaste.com

www.ferrarioaste.com

CONDIZIONI DI VENDITA

1. Premesse

La vendita all'asta e/o a trattativa privata dei lotti conferiti a Ferrario Aste S.r.l. sono disciplinate dalle presenti condizioni di vendita. **Con l'invio del proprio ordine d'acquisto o con la propria offerta in sala, l'acquirente accetta integralmente tutte le condizioni di vendita di seguito elencate.** Tutti i lotti offerti sono di proprietà di terzi, che hanno garantito la piena e libera disponibilità, nonché la legittima e lecita provenienza degli stessi, e che hanno conferito a Ferrario Aste S.r.l. mandato a vendere per loro conto. Tutto il materiale è garantito dal conferente, autentico e senza difetti occulti, salvo indicazione contraria inserita nella descrizione del catalogo. Lo stato di conservazione dei lotti è segnalato a titolo meramente indicativo.

2. Partecipazioni in sala

Ferrario Aste S.r.l. si riserva il diritto di richiedere ai partecipanti all'asta informazioni sulle proprie generalità e sulle referenze bancarie, nonché il diritto di vietare a partecipanti non graditi l'ingresso in sala.

3. Partecipazione per corrispondenza o tramite collegamento telefonico

Gli ordini potranno essere inviati per posta, posta elettronica o tramite fax, utilizzando l'apposito modulo d'ordine, da compilare in ogni sua parte. Con la sottoscrizione e l'invio dello stesso, il partecipante si impegna a corrispondere il prezzo dei lotti che gli verranno aggiudicati. Contestazioni dovute a negligenza o errore nella compilazione di offerte scritte per corrispondenza non saranno accettate. In caso di partecipazione tramite collegamento telefonico, Ferrario Aste S.r.l. declina ogni responsabilità connessa a eventuali disguidi che possono intervenire precedentemente o durante il collegamento stesso.

4. Offerte

I lotti verranno aggiudicati al miglior offerente. Ferrario Aste S.r.l. si riserva il diritto di annullare l'aggiudicazione in caso di eventuali contestazioni. Non si accettano offerte inferiori al prezzo base, né offerte "al meglio" o "salvo visione", ovvero offerte che comprendono lotti in alternativa a quello indicato. Il prezzo di partenza in sala dei singoli lotti sarà quello indicato come base, salvo il caso di offerte per corrispondenza sul lotto. In tal caso, il prezzo di partenza sarà quello della penultima offerta più alta, maggiorato di uno scatto (es: un lotto con base d'asta di € 100, che riceve tre offerte di € 100, € 200 ed € 300, partirà in sala da € 220). In caso di offerte per corrispondenza di identico importo, avrà la precedenza quella giunta per prima; in ogni caso, le offerte per corrispondenza avranno priorità sulle offerte in sala. Il banditore si riserva il diritto di ritirare, raggruppare e/o dividere i lotti, nonché il diritto di rifiutare un'offerta in sala o inviata per iscritto. Gli scatti delle offerte saranno regolati a discrezione del banditore, comunque non superiori al 10%; lo scatto minimo sarà di € 5,00.

5. Prezzo d'acquisto

L'acquirente corrisponderà a Ferrario Aste S.r.l., oltre al prezzo di aggiudicazione, una commissione del 23% IVA compresa.

6. Pagamento

Il pagamento dovrà essere effettuato: per i presenti in sala alla consegna dei lotti; per gli acquirenti per corrispondenza entro 7 giorni dal ricevimento della fattura. Lo stesso potrà essere effettuato tramite contanti (nei limiti di legge), assegno bancario e/o circolare, bonifico bancario e bancomat senza maggiorazione; carta di credito (Visa e Mastercard) e PayPal con maggiorazione del 3%.

Coordinate bancarie:

Ferrario Aste S.r.l.

BANCA INTESA SANPAOLO - Filiale 01876 - via G. Verdi 8, 20121 Milano

IBAN: IT50 B030 6909 4001 0000 0071 505

BIC/SWIFT: BCITITMM

In caso di ritardo di pagamento, verranno conteggiati interessi di mora, salvo variazione, pari allo 0,8% mensile. **Eventuali dilazioni di pagamento, che potranno essere concesse a discrezione della società, dovranno in ogni caso essere concordate e formalizzate prima dell'asta.** In caso di mancato saldo del prezzo di vendita da parte dell'acquirente entro 30 giorni dalla data di emissione della fattura, Ferrario Aste S.r.l. avrà espressa facoltà di risolvere di diritto il contratto ai sensi e per gli effetti dell'art. 1456 c. c. mediante comunicazione scritta all'acquirente, fatto salvo il diritto di risarcimento causato dall'inadempimento dello stesso. Eventuali rate corrisposte dall'acquirente prima della risoluzione del contratto, in ogni caso, resteranno alla casa d'aste a titolo di indennità ex art. 1526 c. c., fermo il risarcimento dell'eventuale maggior danno.

7. Vendita con riserva di proprietà

I lotti sono venduti da Ferrario Aste S.r.l. con riserva di proprietà, ai sensi e per gli effetti dell'art. 1523 c. c.; la proprietà degli stessi, pertanto, si trasferirà in capo all'acquirente solo al momento dell'integrale pagamento del prezzo dovuto per la vendita. Il rischio di perimento e/o di danneggiamento dei lotti si trasferirà al momento della consegna dei lotti stessi all'acquirente. L'obbligo di consegna dei lotti venduti è, in ogni caso, subordinato al previo integrale pagamento del prezzo dovuto.

8. Spedizione

I lotti non ritirati personalmente saranno inviati, dopo l'integrale pagamento, a mezzo lettera assicurata convenzionale a spese - forfettariamente quantificate in € 12,00 - e a rischio dell'acquirente. Gli invii dei lotti voluminosi e/o di peso superiore a 2 kg verranno effettuati a mezzo corriere e saranno addebitati al costo. In caso di dilazione di pagamento, i lotti saranno custoditi presso la sede di Ferrario Aste S.r.l. fino all'integrale pagamento del prezzo.

9. Esportazione

Eventuali spese doganali e/o di esportazione sono a carico dell'acquirente. Le richieste di rilascio dell'attestato di libera circolazione per l'esportazione, in osservanza delle disposizioni legislative vigenti in materia, saranno formulate da Ferrario Aste S.r.l. per conto dell'acquirente alle Autorità competenti. L'acquirente sarà tenuto a pagare il corrispettivo al momento del ricevimento della fattura. Per le procedure d'esportazione saranno necessarie, indicativamente, 10/12 settimane.

10. Rimborso IVA

I clienti privati extra UE possono ottenere un rimborso dell'IVA versata sul prezzo di aggiudicazione presentando un documento ufficiale (bolletta doganale) che comprovi l'uscita del bene dal territorio dell'Unione Europea entro 90 giorni dalla consegna del bene. In tal caso, il totale della fattura sarà pari al prezzo di aggiudicazione, alle commissioni e all'IVA ordinaria. I clienti soggetti passivi IVA non residenti, con sede in Paesi dell'UE o extra UE, possono chiedere il rimborso dell'IVA, presentando un documento ufficiale (CMR o bolletta doganale), che dimostri l'uscita del bene dal territorio UE entro 90 giorni dalla consegna del bene. In caso di spedizione del bene al di fuori del territorio italiano a cura di Ferrario Aste S.r.l., l'IVA rimborsabile sopra riportata non verrà inserita in fattura.

11. Stato di conservazione

Tutto il materiale è garantito dal conferente autentico e senza difetti occulti, salvo indicazione contraria inserita nella descrizione del catalogo. Le immagini di tutti i lotti singoli sono riprodotte sul catalogo ovvero sul sito internet; tali immagini sono parte integrante della descrizione, in particolar modo in ordine a margini, dentellatura, centratura e annullo. Le descrizioni dei singoli lotti sono state redatte con la massima cura. In ogni caso, i lotti sono venduti con la clausola "visto e piaciuto", salvo errori palesi o in presenza di falsificazioni sfuggite al nostro controllo. L'asta sarà preceduta da una pubblica visione dei lotti, che consentirà agli eventuali compratori di esaminare personalmente ovvero attraverso incaricati di propria fiducia il materiale per accertarne l'autenticità, lo stato di conservazione, la qualità e gli eventuali difetti.

12. Extension

I lotti sono venduti in base alla descrizione e alla perizia indicata. Tutti gli esemplari di maggior pregio sono muniti di firma o di certificato fotografico peritale e/o di garanzia. Eventuali *extension* peritali dovranno essere richieste prima dell'inizio dell'asta; in ogni caso, il banditore si riserva il diritto di accettare o meno tale richiesta.

13. Simboli e abbreviazioni

**	nuovo con gomma originale integra
*	nuovo linguellato
(*)	nuovo senza gomma
⊙	usato
✉	lettera/documento postale
(✉)	frontespizio
P	prove e saggi
△	frammento

14. Cataloghi

La numerazione adottata è quella del catalogo Sassone per l'area italiana, Unificato per l'Europa Occidentale, Yvert & Tellier per gli altri Paesi, salvo diversa indicazione nei singoli lotti.

15. Reclami

Potranno essere prese in considerazione esclusivamente contestazioni in ordine all'autenticità dei lotti, all'esistenza di gravi vizi e/o difetti occulti e/o alla non conformità tra i lotti acquistati e quelli descritti nel catalogo d'asta e disponibili per la visione prima dell'asta. Non sarà in nessun caso considerato difetto di conformità quello conoscibile con l'ordinaria diligenza dall'acquirente al momento dell'acquisto, avendo avuto l'opportunità di visionare l'immagine del lotto o durante la visione lotti. Eventuali reclami dovranno essere presentati: per gli acquisti in sala (anche tramite agente, intermediario o commissionario), al momento della consegna del lotto; per gli acquisti per corrispondenza entro quindici giorni dalla data di ricevimento del lotto mediante lettera raccomandata con avviso di ricevimento. Non saranno presi in considerazione reclami trascorsi 60 giorni dalla data di svolgimento dell'asta. In nessun caso potranno essere accettati reclami relativi a: vizi e/o difetti espressamente citati nella descrizione del lotto e/o comunque riscontrabili dall'immagine del lotto o nella visione del lotto; lotti composti da più pezzi non descritti singolarmente e/o collezioni e/o accumulazioni; lotti con la clausola "da esaminare" e/o "non garantito"; stato di conservazione dei lotti, essendo la valutazione di tale elemento del tutto soggettiva; vizi e/o difetti imputabili a condotta dell'acquirente successiva alla consegna del lotto. Ferrario Aste S.r.l. accetterà i reclami solo nel caso in cui, a giudizio dei periti nominati da ciascuna parte, il lotto risultasse non autentico, affetto da gravi vizi o difetti occulti e/o per nulla conforme a quanto descritto nel catalogo d'asta. In caso di accettazione del reclamo sarà dovuta all'acquirente solo la restituzione delle somme corrisposte per l'acquisto del lotto (con l'esclusione delle spese postali), essendo espressamente escluso ogni risarcimento e/o rimborso ulteriore (ivi incluso quello per le perizie/extension). Siamo sempre disponibili a valutare ogni situazione.

16. Legislazione e Foro competente

La presente vendita è regolata esclusivamente dalla legge italiana; per ogni controversia è competente, in via esclusiva, il Foro di Milano.

TERMS AND CONDITIONS OF SALE

1. Introduction

These general conditions regulate the sale at auction and/or private negotiations of the lots conferred to the Ferrario Aste S.r.l. auction house. **By sending your purchase order or by offering in the saleroom, the buyer fully accepts all the conditions of sale listed below.** All lots put up for auction are the property of third parties, who have guaranteed their complete availability as well as legitimate and legal provenance, and who have given Ferrario Aste S.r.l. the mandate to sell on their behalf. The consignor guarantees the authenticity of each lot offered, without concealed defects unless otherwise stated in the catalogue. The state of conservation of the lots is reported as merely indicative.

2. Participation in the saleroom

Ferrario Aste S.r.l. reserves the right to request the auction participants information regards personal details and bank references, as well as the right to refuse undesirable partakers entry to the saleroom.

3. Participation by correspondence or telephone connection

Orders can be sent by post, e-mail or fax, using the appropriate order form, to be completed in its entirety. By signing and submitting the order forms, the participant agrees to undertake to pay the lot hammered price, if his/her offer(s) should be successful. Claims due to negligence or error in filling out written offers will not be accepted. In case of participation via telephone, Ferrario Aste S.r.l. declines any responsibility due to any errors that may occur previously or during the connection itself.

4. Bids

Lots are awarded to the highest bidder. Ferrario Aste S.r.l. reserves the right to cancel the assignment in the event of any disputes. No bids below starting price will be accepted, nor "without limit" bids, or "upon examination" bids or rather offers that include lots as an alternative to the one indicated. The starting price in the saleroom of the single lots will be the one indicated as base, except in the case of offers for correspondence, in which case the starting price will be that of the subsequent increment to the second to last higher offer (ex: a lot with a € 100 auction base, which receives three offers of € 100, € 200 and € 300, will start from € 220 in the room). In the case of correspondence offers of the same amount, that which came first will take precedence; in any case, offers by correspondence will have priority over the offers in the saleroom. The auctioneer reserves the right to withdraw, add, group or divide lots, as well as the right to refuse a bid in the saleroom or a commission bid. The size of increments will be regulated at the auctioneer's discretion, not over 10%. The minimum increment will be € 5,00.

5. Purchase price

In addition to the hammer price, the buyer will be charged for a commission of 23% including VAT, in favor of Ferrario Aste S.r.l.

6. Payment

Payment must be made: for those present in the saleroom upon delivery of the lots; for purchase by correspondence or telephone within 7 days of receipt of the invoice. Such payment may be made in cash, within the limits of the law, by certified and/or personal check and wire transfer without increase; credit cards (Visa and Mastercard) and PayPal with a 3% increase.

Bank account details:

Ferrario Aste S.r.l.

BANCA INTESA SANPAOLO - Filiale 01876 - via G. Verdi 8, 20121 Milano

IBAN: IT50 B030 6909 4001 0000 0071 505

BIC/SWIFT: BCITITMM

In case of late payment, default interest will be charged, except variation, equal to 0.8% monthly. **Any payment extensions, which may be granted at the discretion of Ferrario Aste S.r.l., must in any case be agreed and formalized before the auction.** In case the buyer does not pay the sale price within 30 days from the date of invoice, Ferrario Aste S.r.l. will have the right to terminate the contract in pursuant to and for the purposes of art. 1456 c. c. by written notice to the purchaser, with reserve of any further right and action for compensation for any damages arising from non-fulfillment. Any amount paid by the purchaser as part of the total price prior to the termination of the contract will be retained by the auction house in accordance to the ex art. 1526 c. c., without prejudice to any higher damages.

7. Conditional sale

Lots are sold by Ferrario Aste S.r.l. with conditional sale in accordance to art. 1523 c. c.; therefore the buyer will not acquire title to the lots until the full payment of the purchase price. The risk of deterioration and/or of damage of the lots will pass to the buyer upon delivery of the lots. The delivery of the purchased lots is, in any case, subject to prior full payment of the price due.

8. Shipment

Lots not collected personally will be sent, after full payment, by insured letter at the expense - calculated at a fixed of € 12.00 - and at the risk of the buyer. Voluminous lots and/or weighing more than 2 kg will be sent by courier and will be charged at cost. In case of deferment payment, the lots will be stored at Ferrario Aste S.r.l. until full payment of the price.

9. Exportation

Custom duties and/or export charges are for the account of the buyer. Requests

to issue certification of free circulation for export, in accordance with the legislative provisions in force on the subject, will be made by Ferrario Aste S.r.l. to the competent Authorities on behalf of the purchaser. The buyer is required to pay the expenses on receipt of the invoice. Approximately 10/12 weeks are necessary to obtain authorization for export.

10. VAT refunds

Private clients non EU resident may get a VAT refund on the hammer price by presenting an official document (customs form) stating that the goods will leave the European Union within 90 days of delivery. In this case, the total invoice will be equal to the hammer price, commissions and ordinary VAT. Non-resident clients subject to VAT, who are based in EU countries or outside the EU, may request a VAT refund, by presenting an official document (CMR or customs form) stating that the goods will leave Italy or the European Union within 90 days of delivery. For shipment of the goods outside Italy by the auction house, the refundable VAT as detailed above will not be included in the invoice.

11. State of preservation

All the material is guaranteed authentic and without hidden faults by the consignor unless otherwise indicated in the description of the catalog. The images of all the individual lots are reproduced in the catalog or on the website; these images are an integral part of the description, especially in terms of edges, perforation, centering and cancellation. The descriptions of the individual lots are drawn up with the utmost care. In any case, the lots are sold under the "as is" clause, except for obvious errors or in the presence of forgery that have escaped our control. Public pre-auction viewing will allow potential buyers to inspect the lots in person or through their own trusted agents in order to verify their authenticity, preservation, provenance, quality and any defects.

12. Extension

Lots are sold according to the description and the appraisal indicated. All the most valuable samples are provided with a signature or a photographic certificate and/or certificate of authenticity. Any appraisal extensions must be requested prior the auction; in any case, the auctioneer reserves the right to accept this request.

13. Symbols and abbreviations

**	mint never hinged with original gum
*	mint hinged
(*)	mint without gum
⊙	used
⊠	cover
(⊠)	front cover
P	essay and specimen
△	piece

14. Catalogues

Numbering adopted is that of the Sassone catalog for the Italian area, Unificato for Western Europe, Yvert & Tellier for other countries, unless otherwise indicated in the individual lots.

15. Claims

Only claims regarding the authenticity of the lots, the presence of serious flaws and/or concealed defects and/or non-conformity between the purchased lots and those described in the auction catalog and available for pre-auction viewing, may be taken into consideration. In no case defects of conformity that can be known with the ordinary diligence of the buyer at the time of purchase, having had the opportunity to view the image of the lot or during pre-auction viewing, will it be considered. Any claims for purchases in the saleroom (also through agent or intermediary), at the time of delivery of the lot, via correspondence, must be presented within fifteen days from the date of receipt of the lot by registered letter with advice of delivery. Claims will not be considered after 60 days from the auction date. In no case will be accepted: claims relating to flaws and/or defects specifically mentioned in the description of the lot and/or in any case easily discernible by the lot image or during the pre-auction viewing; multiple lots composed of several pieces not individually described and/or collections and/or accumulations; lots with "to be examined" and/or "not guaranteed" clause; state of conservation of the lots, being the evaluation completely subjective; flaws and/or defects attributable to the conduct of the purchaser subsequent to the delivery of the lot. Ferrario Aste S.r.l. will accept the claims only if, in the opinion of the experts appointed by each party, the lot as to be found not authentic, affected by serious flaws and/or concealed defects and/or not in compliance with what is described in the auction catalog. In case complaint is accepted, only the sums paid for the purchase of the lot (excluding postal charges) will be refund, being any compensation and/or additional refund is specifically excluded (including that for appraisals/extensions). We are always available to evaluate every situation.

16. Applicable law and competent Court

This sale is regulated exclusively by Italian law; for any controversy the Court of Milan has exclusive jurisdiction.

For any controversy and/or interpretative doubt in relation to these terms and conditions of sale, the Italian text shall prevail.

5472
HANS, N. J. D.
MAY 20
10-AM.
1927



NEW
FOUNDLAND
1927

Guilbert Laf

RUSSO, 5 p.p.

NAPLES.

ITALY,

FERRARIO

