

# *Numismatica Felsinea S.r.l.*

## *Listino n. 19 a prezzi fissi*

---



---

## ***Numismatica Felsinea S.r.l.***

v. Delle Lame n. 31/c – 40122 Bologna

Tel. +39 051 261777

e-mail [info@numismaticafelsinea.it](mailto:info@numismaticafelsinea.it)

pec [numismaticafelsineasrl@legalmail.it](mailto:numismaticafelsineasrl@legalmail.it)

Visitate anche il nostro sito internet

[www.numismaticafelsinea.it](http://www.numismaticafelsinea.it)

# INDICE DEL LISTINO (n. di lotto)

*Monete estere 1-602*

*Zecche Italiane 603-1332*

*Savoia e Regno d'Italia 1333-1890*

*Errori, varianti, difetti di conio 1891-1913*

*Repubblica Italiana 1914-2178*

*Pesi monetali 2179-2180*

*Medaglie 2181-2350*

*Varie e lotti 2351-2386*

*Falsi da studio, d'epoca, moderni 2387-2394*

Catalogo a cura di:

*Avv. Sonia Mariani*

*Dott. Simone Rocco di Torrepadula*  
(Perito NIP e CCIAA Bologna)

Riprese fotografiche: *Sonia Mariani*

Catalogazione: *Simone Rocco di Torrepadula*  
*Sonia Mariani*

***SIAMO SEMPRE INTERESSATI  
ALL'ACQUISTO  
DI SINGOLE MONETE  
ED INTERE COLLEZIONI***

***PAGAMENTO IMMEDIATO***

***CI RECHIAMO  
PRESSO DI VOI***

## Condizioni generali di vendita

### Premessa

Tutta la merce presente nel listino è garantita autentica, salvo diversa indicazione specifica, e di lecita provenienza. Per i beni di proprietà di terzi la Numismatica Felsinea opera in qualità di mandataria, agendo per conto degli stessi sulla base di un regolare mandato a vendere. I prezzi indicati nel Listino sono espressi in EURO e comprensivi di IVA. Descrizione e valutazione dello stato di conservazione dei beni proposti vengono effettuate con la massima cura e attenzione, mentre i gradi di rarità delle monete sono stati indicati facendo riferimento ai manuali di numismatica presenti sul mercato. Le descrizioni sopra indicate sono puramente indicative e soggettive e pertanto non potranno essere oggetto di contestazione da parte degli aggiudicatari (vedi ultimo punto). Si consiglia sempre la visione diretta del materiale presso il negozio di Bologna sito in v. Delle Lame n. 31/C, **solo previo appuntamento telefonico**. L'apposizione di sigilli di garanzia da parte della Numismatica Felsinea, se richiesta, è gratuita fino ad un massimo di 5 lotti, oltre diventa a pagamento ad un costo da concordare sulla base del valore e n. di pezzi. A richiesta le monete possono essere sigillate da perito numismatico iscritto alla CCIAA di Bologna ed alla NIP (Numismatici Italiani Professionisti) con un costo aggiuntivo da concordare sulla base del valore e n. di pezzi.

### Metodi di pagamento accettati

Sono accettati esclusivamente i seguenti metodi di pagamento anticipato:  
CONTANTI fino a € 4.999,00, presso il ns. negozio di Bologna v. Delle Lame n. 31/C  
BONIFICO BANCARIO: c/o Carira v. Riva Reno 56/D 40122 Bologna

IBAN : IT55B0627002400CC0080264766 - BIC/SWIFT CRRAIT2RXXX intestato a Numismatica Felsinea S.r.l.  
BANCOPOSTA: IT35Z0760102400001022989998 — C.C.P. : 1022989998 intestato a Numismatica Felsinea S.r.l.  
Per accelerare i tempi di spedizione si consiglia, effettuato il pagamento, di inviare copia della ricevuta di avvenuto pagamento e/o il C.R.O. (codice numerico di 11 cifre) all'indirizzo e-mail info@numismaticafelsinea.it.

ASSEGNO NON TRASFERIBILE intestato a Numismatica Felsinea S.r.l.

Per l'emissione del documento fiscale, e' necessario fornire nominativo (nome e cognome o denominazione della ditta) e il codice fiscale o la partita iva all'atto dell'ordine. Il documento fiscale verrà spedito/consegnato unitamente alla merce.

### Modalità e spese di spedizione

La merce deve essere ritirata entro 10 giorni dall'ordine, previo pagamento, c/o il negozio di Bologna di v. Delle Lame n. 31/C ovvero viene spedita secondo le modalità di seguito riportate al ricevimento del pagamento (ad accredito avvenuto, quindi in caso di pagamento con assegno dovrà essere avvenuto l'incasso dello stesso).  
Le spedizioni avvengono tramite le Poste Italiane mediante spedizione tracciata ad un costo di € 10,00 (per i pacchi voluminosi si aggiungono € 10) al quale si aggiunge il costo dell'assicurazione (stipulata con primaria compagnia assicuratrice) pari all'1% del valore della merce con un costo minimo a spedizione di € 5,00.

### **SISPEDISCE SOLO IN ITALIA (WE SEND ONLY IN ITALY)**

Per spedizioni in contrassegno (fino a € 3.000,00 con Racc. e fino a € 1.032 per i pacchi) il costo aggiuntivo è di € 7,00.  
La merce spedita, a richiesta scritta, senza l'assicurazione viaggerà a rischio e pericolo dell'acquirente.

### **Valutare attentamente l'incidenza delle spese di spedizione**

### Contestazione e restituzione della merce acquistata

Sono ammesse contestazioni, entro 30 giorni dal ricevimento della merce, sull'autenticità dei beni e per gravi difetti occulti. Non si accettano contestazioni circa lo stato di conservazione, provenienza, attribuzione e catalogazione, peso, tipo e mancanza di qualità dei beni aggiudicati, difetti o anomalie riportate sul catalogo, dato che si consiglia la visione e valutazione diretta del materiale oggetto di vendita, ovvero difetti o anomalie riconducibili dall'acquirente dopo il ritiro della merce.

La contestazione dovrà essere corredata da certificato di perito numismatico sull'autenticità o gravi difetti occulti. Foro competente è quello di Bologna.

La merce oggetto di contestazione dovrà essere restituita, utilizzando un imballaggio idoneo, tramite assicurata a **Numismatica Felsinea S.r.l. v. delle Lame n. 31/C 40122 Bologna**, nelle medesime condizioni di ricezione e perfettamente integra, provvista degli imballi/involucri originali e di tutta l'eventuale documentazione spedita. Le spese per la restituzione della merce sono a carico dell'acquirente.

L'acquirente, esclusa ogni altra pretesa, avrà diritto al rimborso delle somme versate per l'acquisto del bene che verrà effettuato nel più breve tempo possibile e comunque non oltre 30 giorni a partire dal ricevimento della comunicazione, in ogni caso a condizione che la merce sia stata restituita.

Il diritto di recesso decade nella sua interezza quando viene meno la "condizione essenziale di integrità del bene" (imballo e/o suo contenuto) e/o nei casi in cui si accertino: modifiche e/o manomissioni e/o danneggiamenti del bene; utilizzo del bene tale da rendere impossibile il ripristino alle condizioni pre-esistenti alla vendita; rottura dei sigilli in caso di moneta sigillata; mancanza dell'eventuale imballo esterno/interno originale; assenza di elementi integranti del prodotto.

Non si accettano resi su lotti composti da più beni in quanto ovviamente nei lotti ci sono beni di poco valore o da studio ovvero su lotti non illustrati che pertanto sono da ritenersi venduti come visti e piaciuti.

---

# **PRESENTI AI PRINCIPALI CONVEGNI ITALIANI**

## LE CROCIATE



1 **Amaury** (1163-1174) *Denaro* (MI g. 0,92) **R** BB-SPL 100

2 **CHIARENZA - Guglielmo II** (1246-1278) *Denaro tornese - Castello - R/ Croce patente - Metcalf 922/41; Gamb. 202* (MI g. 0,5) **R** BB-SPL 20

## ESTERE



3 **F.A.O.:** album 1981 contenente le seguenti serie e monete (NO Ag): India (3), Tonga (2), Giamaica (2), Seychelles (2), Nepal (2), Haiiti (4) - *In totale 15 monete* FDC 250



4 **IMPERO ABBASIDE** *Dinar* (AU g. 4,06) **R** - *Attribuzione incerta* BB+ 320



5 **IMPERO OTTOMANO** (AU g. 1,28) - *Due fori - Da identificare* qBB 100



6 **SASSANIDI - Cosroe II** (591-628) *Dracma AG - Metallo lucente* qFDC 60



7 **AFGHANISTAN - Repubblica Democratica** (1979-1994) 500 *Afghanis 1986 - Leopardo - Kr. 1005 AG* FDC 32



8 **ALBANIA - Zogu I** (1925-1939) 20 *Franchi 1937 - Mont. 32 AU R* - *Segnetti al bordo del D/* qFDC/FDC 1700

9 **ANDORRA - Serie 2014** *Metalli va - Cartoncino originale da 8 monete* FDC 40



10 **ARABIA SAUDITA - Abd Al-Aziz Bin Sa'ud** (1925-1953) *Rial 1928 - Kr. 12 AG* SPL 80



11 **Faysal Bin Abdul Aziz** ((1964-1975) *Medaglia 1975 Ø 25 mm.* (AU g. 8) FDC 750



**12 ARGENTINA - Repubblica 5 Pesos 1887 - Kr. 31 AU** SPL-FDC 520



**13 ARMENIA 25 Dram 1994 - Albicocca - Kr. 59 AG - Proof - In scatola originale con certificato** FDC 85



**14 AUSTRALIA - Vittoria (1837-1901) Sterlina 1868 - Kr. 4 AU R - Bei fondi** BB+SPL PAR



**15 Sterlina 1886 M - San Giorgio - Kr. 7 AU** SPL+ PAR



**16 Giorgio V (1910-1936) Scellino 1924 - Kr. 26 AG - Patinata qSPL/SPL** 30



**17 Giorgio VI (1936-1952) Corona 1937 - Kr. 34 AG** qFDC 40



**18 Elisabetta II (1952-2022) 2 Dollari 2005 - Anno del Gallo - Kr. 793 AG - In capsula originale** FDC 80



**19 Dollaro 2013 - Colibrì - Kr. 1985 AG - Proof** FDC 32



**20 AUSTRIA - Maria Teresa d'Asburgo (1740-1780) Tallero 1780 Londra AG - Coniato dal 1936 al 1961** SPL-FDC 60



**21 Tallero 1780 AG** qSPL 35



22 **Francesco I Imperatore** (1806-1835) *Ducato* 1829 E - Kr. 2171 (AU g. 3,45) **R** - *Fondi lucenti* qFDC/FDC 1150



30 *Ducato* 1915 - Kr. 2267 AU - *Riconio della zecca* qFDC **PAR**



23 *Tallero* 1825 C - Kr. 2163 AG **bel BB** 120



31 *5 Corone* 1908 - Kr. 2809 AG - *60° Anniversario del Regno - Segnettini di contatto - Fondi lucenti* FDC 48

24 *20 Kreuzer* 1828 A - Kr. 2144 AG **BB+SPL** 14

25 **Ferdinando I d'Asburgo-Lorena** (1835-1848) *20 Kreuzer* 1843 C - Kr. 2208 AG - *Puntini* SPL/SPL+ 15



32 *5 Corone* 1909 - *Testa piccola* - Kr. 2814 AG - *Segnetto* FDC 150



26 *6 Kreuzer* 1848 A - Kr. 2199 MI FDC 42

33 **Seconda Repubblica** (1945) *Serie 2003 - 2004 - 2005 Metalli va - Cartoncino originale da 8 valori - Lotto di tre cartoncini* FDC 40



27 **Francesco Giuseppe** (1848-1916) *4 Ducati* 1884 - Kr. 2276 (AU g. 13,58) - *Forata* **BB** 970

34 *500 Scellini* 1992 - *Gustav Mahler* - Kr. 3010 AG FDC 40

35 **BAHAMAS - Elisabetta II** (1952-2022) *2 Dollari* 1972 - Kr. 23 AG FDC 20

36 *50 Centesimi* 1974 - Kr. 64a AG - *Proof* FDC 9



37 **BAHRAIN - Isa Bin Salman** (1961-1999) *10 Dinari* 1968 - Kr. 9 (AU g. 16) qFDC 1000

28 *20 Corone* 1915 - Kr. 2818 AU - *Riconio* FDC **PAR**



38 **BELGIO - Leopoldo I** (1831-1865) *5 Franchi* 1851 - Kr. 17 AG - *Patinata* qFDC/FDC 90

29 *10 Corone* 1908 AU **R** - *60° anniversario del regno* FDC 570

- 39 5 Franchi 1851 - Kr. 17 AG BB/BB+ 20
- 40 **Leopoldo II** (1865-1909) 5 Franchi 1868 - Kr. 24 AG BB-SPL 20
- 41 5 Franchi 1870 - Kr. 24 AG BB+ 18
- 42 5 Franchi 1871 - Kr. 24 AG BB-SPL 22
- 43 5 Franchi 1873 - Kr. 24 AG BB+ 20



- 44 5 Franchi 1875 - Kr. 24 AG - Bei fondi lucenti qFDC/FDC 90
- 45 2 Franchi 1909 - Kr. 58.1 AG BB+ 12
- 46 **Alberto II** (1993-2013) Serie 1999 - 2000 - 2001 Metalli va **R** - Cofanetto con le tre serie FDC 180

- 47 Serie 2002 - 700 anni dalla Battaglia degli speroni d'oro Metalli va - Cartoncino di 8 monete e medaglia FDC 15
- 48 Serie 2003 Metalli va - Cofanetto delle tre serie BeNeLux con medaglia FDC 30

- 49 Serie 2004 - 60 anni del BeNeLux Metalli va - Cofanetto delle tre serie BeNeLux con medaglia FDC 50
- 50 Serie 2005 - Gran palazzo di Bruxelles Metalli va - Cartoncino da 8 monete e medaglia FDC 25

- 51 Serie 2006 - I beghinaggi fiamminghi Metalli va - Cartoncino da 8 monete e medaglia FDC 30



- 52 **BELIZE - Elisabetta II** (1952-2022) 10 Dollari 1981 - Fenicotteri - Kr. 65a AG - Proof FDC 38
- 53 5 Dollari 1974 - Tucano - Kr. 44a AG - Proof FDC 16
- 54 Dollaro 1981 - Pappagallo - Kr. 43a AG - Proof FDC 16



- 55 Serie 1974 AG - Proof - 3 valori - In blister della zecca FDC 35



- 56 **BOLIVIA - Carlo IV** (1788-1808) 8 Reali 1791 PR - Kr. 73 AG qBB 44



- 57 **Repubblica** (1825) 50 Centavos 1873 FE e 1891 CB AG med. BB 26



- 58 20 Centavos 1886 FE - Kr. 159.1 AG SPL-FDC 25
- 59 **BRASILE - Pedro II** (1831-1889) 20 Reis 1869 - Kr. 474 CU BB-SPL 15



60 **BULGARIA - Alessandro I** (1879-1886) 5 Leva 1885 - Kr. 7 AG - Segnetti al R/ BB+ 75



61 **Ferdinando I** (1887-1918) 5 Leva 1894 KB - Kr. 18 AG qSPL/SPL 95



62 5 Leva 1894 KB - Kr. 18 AG - *Bella patina* BB-SPL 65



63 **Boris III** (1918-1943) 100 Leva 1937 - Kr. 45 AG qFDC/FDC 35

64 **Repubblica** 5 Leva 1971 - 150° Anniversario della nascita di Georgi Rakovski - Kr. 79 AG FDC 15

65 5 Leva 1972 - 250° Anniversario della nascita di Paisii Hilendarski - Kr. 81 AG FDC 14

66 5 Leva 1972 - 250° Anniversario della nascita di Paisii Hilendarski - Kr. 81 AG - *Proof* FDC 14

67 5 Leva 1973 - 100° anniversario morte di Vasil Levski - Kr. 82 AG - *Proof* FDC 15

68 5 Leva 1979 - 100° sistema comunicazioni - Kr. 103 AG FDC 14

69 **CANADA - Giorgio VI** (1936-1952) Dollaro 1939 - Kr. 38 AG SPL-FDC 14



70 **Elisabetta II** (1952-2022) 5 Dollari 2011 - Lupo - Kr. 1052 AG FDC 32

71 5 Dollari 2011 - Orso - Kr. 1109 AG FDC 32

72 5 Dollari 2012 - Alce - Kr. 1241 AG FDC 32



73 5 Dollari 2012 - Coguaro - Kr. 1164 AG FDC 32



74 4 Dollari 2004 - Lupo AG - *Proof* FDC 28

75 2 Dollari 2004 - Volpe AG - *Proof* FDC 18

76 Dollaro 1963 - Kr. 54 AG - *Segnetti al D/* SPL-FDC 14

77 Dollaro 1973 - Guardia a cavallo - Kr. 83 AG FDC 14

78 Dollaro 1975 - Calgary - Kr. 97 AG - *Hairlines* FDC 20

79 Dollaro 1985 - National Park - Kr. 143 AG - *Proof* FDC 14



80 **CANADA-LOWER CANADA - Penny** 1837 - City bank - Kr. Tn10 CU BB-SPL 58





81 Penny 1842 - Bank of Montreal - Kr. Tn19 CU - *Segno al R/*  
SPL 50

82 CANADA-NEWFOUNDLAND - Vittoria (1837-1901) Centesimo  
1876 - Kr. 1 CUR BB+ 8



83 CECOSLOVACCHIA - BOHMEN - Carlo IV (1347-1378)  
Medaglia 1356 Ø 60 mm. (PB g. 57,74) RRR - *Per i 650 anni della  
Bolla d'Oro (1356), la più importante legge fondamentale  
dell'Impero Romano Germanico* SPL 250



84 CECOSLOVACCHIA - Repubblica Ducato 1928 - Kr. 8 (AU g.  
3,48) FDC 1250



85 CINA - Hunan 20 Cash 1931 - Kr. manca CU RR - *Contromarca  
sulla bandiera - Modeste ossidazioni* BB+ 130



86 Repubblica Popolare Cinese (1912) 200 Yuan 2021 - Panda (AU  
g. 15) - Proof FDC PAR



87 100 Yuan 1985 - Confucio - Kr. 125 (AU g. 11,32) R - 7.000 pezzi  
conciati - Proof FDC PAR



88 30 Yuan 1980 - Cavalieri - Kr. 35 AG - Proof FDC 100



89 10 Yuan 2006 - Panda - Kr. 1664 AG - Proof FDC 80



90 Dollaro 1914 - Kr. 329 AG SPL-FDC 170



91 Dollaro 1914 - Kr. 329 AG BB+ 85



92 Dollaro 1927 - Kr. 318a1 AG - Rosette al R/ - Lavata SPL+ 170



93 Dollaro 1934 - Kr. 345 AG FDC 320

94 CIPRO - Repubblica Serie 2008 Metalli va - Cartoncino da 8 monete FDC 7



95 COLOMBIA - Ferdinando VII (1808-1821) 8 Escudos 1812 JF - Kr. 66.1 (AU g. 27) BB+ PAR



96 Stati Uniti di Colombia (1862-1886) 20 Centavos 1874 - Kr. 176.1 AG R BB/qSPL 55



97 Repubblica 750 Pesos 1978 - Kr. 265 AG R - 2656 pezzi - Prooflike FDC 130



98 10 Centavos 1897 - Kr. 188 AG FDC 35



99 CONGO - Leopoldo II (1865-1909) 5 Centesimi 1887 - Kr. 3 CU FDC 35



100 CONGO BELGA - Leopoldo III (1934-1950) 2 Franchi 1943 - Kr. 25 BT FDC 65



101 COREA - Kwang Mu (1897-1907) 5 fun 1902 - Kr. 1116 CU BB-SPL 42



102 CUBA - Repubblica 5 Pesos 1981 - Fauna cubana coccodrillo - Kr. 74 AG - 5.000 pezzi conati FDC 24



103 5 Pesos 1981 - Fauna cubana colibrì - Kr. 76 AG - 5.000 pezzi conati FDC 24



104 5 Pesos 1981 - Fauna cubana pappagallo - Kr. 82 AG - 5.000 pezzi conati FDC 24



105 Peso 1915 - Kr. 15.1 AG - Stella con alti rilievi BB+ 45

106 Peso 1934 - Kr. 15.2 AG bello SPL 24



107 EGITTO - Muhammad V (1909-1914) 20 Qirsh 1327 (1913) - Kr. 310 AG qSPL 55



108 Fuad I (1917-1936) 20 Piastre 1929 - Kr. 352 AG SPL-FDC 110



109 10 Piastre 1929 - Kr. 350 AG SPL+ 35



110 Farouk (1937-1952) 20 Piastre 1939 - Kr. 368 AG bello SPL 85



111 Repubblica (1953) 50 Sterline 1993 - Tutankhamon - Kr. 755 AU - Proof FDC 580



112 Sterlina 1970 - Gamal Abdel Nasser - Kr. 426 AU FDC PAR

113 50 Piastre 1956 - Kr. 386 AG qSPL 19

114 Sterlina 1970-72 1000° anniversario moschea Al Azhar - Kr. 424 AG FDC 22

115 Sterlina 1976 - Re Faisal - Kr. 457 AG FDC 20



116 ECUADOR 5 Sucre 1943 - Kr. 79 AG FDC 38

117 ESTONIA Serie 2011 Metalli va FDC 15



118 **ETIOPIA - Menelik II** (1889-1913) *Gersh* - Kr. 12 AG  
SPL+ 48



119 *Birr* AG R SPL+ 160



120 *Birr* AG R BB 35



121 *Birr* AG R qBB 33



122 *Quarto di Birr* - Kr. 3 AG SPL-FDC 85



123 *Ottavo di Birr* - Kr. 2 AG R SPL+ 85



124 **FALKLANDS ISLANDS - Elisabetta II** (1952-2022) *25 Sterline*  
1985 - 100° Autosufficienza - Kr. 20 (AG g. 150,2) - *Proof* - 20.000  
pezzi conati FDC 160



125 **FILIPPINE - Repubblica** *Peso* 1907 S - Kr. 172 AG  
BB-SPL 32

126 *Peso* 1961 - 100° Anniversario della nascita di Jose Rizal - Kr. 192 AG  
FDC 15

127 *Peso* 1972 - Kr. 203 AG SPL 7



128 **FINLANDIA - Nicola II** (1894-1917) *20 Markkaa* 1911 - Kr. 9.2  
AU FDC 570



129 **Repubblica** 20 Euro 2011 - Baltico - Kr. 169a AG - Proof FDC 38



130 **FRANCIA** - (AG g. 2,34) MB+ 35



131 **Luigi XIII** (1610-1643) Doppio tornese 1638 - Dy.1373 CU bel BB 45

132 Doppio tornese 1642 CU - Ossidazioni al R/ BB/MB 10



133 **Luigi XIV** (1643-1715) Scudo 1701 W - Kr. 330 AG RR - Al R/c'è una parte di un terzo scettro - Interessante qSPL/SPL+ 280



134 Quarto di scudo (BR g. 3,94) SPL 65



135 **Luigi XV** (1715-1774) Mezzo luigi d'oro 1730 A - Kr. 489.1 (AU g. 3,96) BB/BB+ 590



136 **Luigi XVI** (1774-1792) Scudo 1782 Q - Kr. 564.13 AG R BB 60



137 Scudo 1784 Q - Kr. 564.13 AG BB+ 150



138 **Direttorio** (1795-1799) 5 Franchi AN 6 K - Kr. 639.5 AG R MB 85



139 **Napoleone I, Console** (1799-1804) 40 Franchi AN XIA - Kr. 652 AU BB+ PAR



140 5 Franchi AN 12 A - Kr. 659.1 AG BB+ 85



141 **Napoleone I, Imperatore** (1804-1814) 40 Franchi 1812 A - Kr. 696.1 AU qSPL PAR



142 5 Franchi 1806 I - Kr. 676.3 AG - *Segnetto al D/ - Bella patina* BB-SPL 150

143 5 Franchi 1811 B - Kr. 694.2 AG - *Segni al R/* bel BB 30



144 5 Franchi 1811 K - Kr. 694.8 AG BB 55

145 5 Franchi 1812 Q - Kr. 694.12 AG qBB 35

146 Franco 1808 B - Kr. 692.2 AG - *1 inciso al R/* qMB 7



147 Mezzo franco 1806 Q - Kr. 671.6 AG RR BB+ 320



148 **Luigi XVIII** (1814-1824) 20 Franchi 1820 A - Kr. 712.1 AU RRR - *Variante senza la testa di cavallo sotto il collo - Colpetto e segnetti* BB+/SPL PAR

149 Mezzo franco 1822 A - Kr. 708.1 AG BB/BB+ 28

150 **Luigi Filippo I** (1830-1848) 5 Franchi 1833 A - Kr. 749.1 AG qBB 25

151 5 Franchi 1833 B - Kr. 749.3 AG BB 22

152 5 Franchi 1837 W - Kr. 749.13 AG BB 20



153 5 Franchi 1838 W (PB g. 17,32) - *FALSO D'EPOCA* qBB 30

154 5 Franchi 1843 W - Kr. 749.13 AG - *Patinata* bel BB 30

155 2 Franchi 1847 A - Kr. 743.1 AG - *Segno al R/* MB/qBB 32

156 Quarto di franco 1843 B - Kr. 740.2 AG qBB 7



157 **Seconda Repubblica** (1848-1852) 5 Franchi 1849 A - Kr. 761.1 AG NC - *Segnetтини - Patinata* SPL 60



158 5 Franchi 1850 A - Gad. 719 AG BB-SPL 37

159 20 Centesimi 1850 A - Kr. 758.1 AG BB+ 5



160 **Napoleone III** (1852-1870) 50 Franchi 1859 A - *Testa nuda* - Kr. 785.1 AU - *Colpetto* SPL-FDC PAR



161 20 Franchi 1864 A - Testa laureata - Kr. 801.1 AU qFDC PAR



162 5 Franchi 1864 A - Testa laureata - Kr. 803.1 AU SPL+ 120



163 5 Franchi 1864 BB - Testa laureata - Kr. 803.2 AU - Segnetto sul volto qFDC 330

164 5 Franchi 1868 A - Testa laureata - Kr. 799.1 AG - Segnettini al D/ - Patinata al R/ qSPL 32

165 5 Franchi 1870 A - Testa laureata - Kr. 799.1 AG BB+ 22

166 5 Franchi 1870 A - Testa laureata - Kr. 799.1 AG bel BB 22



167 Terza Repubblica (1870-1940) 100 Franchi 1906 A - Kr. 832 AU - Segnettini qSPL PAR



168 20 Franchi 1929 - Kr. 879 AG FDC 34



169 20 Franchi 1934 - Kr. 879 AG FDC 35

170 20 Franchi 1938 - Kr. 879 AG qFDC/FDC 30

171 10 Franchi 1929 - Kr. 878 AG FDC 10

172 10 Franchi 1933 - Kr. 878 AG FDC 10

173 10 Franchi 1934 e 1938 - Kr. 878 AG qFDC 16



174 5 Franchi 1870 A - Kr. 819 AG - Segnetti BB+ 40



175 Franco 1894 A - Kr. 822.1 AG qSPL/SPL+ 35

176 Franco 1899 - Kr. 844.1 AG SPL-FDC 2



177 2 Franchi 1921 - Camera di commercio - Kr. 203 BT FDC 65



178 2 Franchi 1925 - Camera di commercio - Kr. 203 BT FDC 65



179 10 Centesimi 1872 A - Kr. 815.1 CU FDC 45



180 2 Centesimi 1898 A - Kr. 841 CU - Rame rosso FDC 30



181 Centesimo 1901 - Kr. 840 CU FDC 40



182 Governo di Vichy (1940-1944) 20 Centesimi 1941 - Gad. 320 (ZI g. 3,4) RR - ESSAI SPL+ 160

183 Quinta Repubblica (1959) Serie 1999 - 2000 - 2001 - Serie euro Metalli va - Cartoncino da 8 monete - Lotto di tre cartoncini FDC 25

184 Serie 2002 Metalli va - Cartoncino originale della zecca da 8 monete FDC 15

185 Serie 2003 Metalli va - Cartoncino originale della zecca da 8 monete FDC 25

186 Serie 2003 Metalli va - Cartoncino originale della zecca da 8 monete FDC 15



187 5 Franchi 1972 - Kr. P410 (AU g. 38,9) RRRR - Piedfort - 200 esemplari conati FDC 3900

188 10 Franchi 1965 - Kr. 932 AG qFDC 15

189 2 Euro 2015 - 30° Anniversario della bandiera europea NI - Proof, smalto blu, numerata ( 10.000 pz conati ) - In scatola originale FDC 20



190 FRANCIA - PROVENCE - Giovanna I d'Angiò e Ludovico di Taranto (1347-1362) Mezzo grosso (AG g. 1,69) R BB+ 85

191 FRANCIA - TERRITORI OLTREMARE - Quarta Repubblica (1947-1958) 50 Centesimi 1949 - Kr. 1 AL FDC 8



192 GERMANIA - Repubblica di Weimar (1919-1933) 5 Marchi 1930 J - Volo dello Zeppelin - Kr. 68 AG FDC 240



193 Terzo Reich (1933-1945) Pfennig 1945 E - Kr. 97 ZI RR - E' l'unica data rara dei pfennig qFDC/SPL 75



194 Repubblica Democratica (1949-1990) 20 Marchi 1966 - Leibniz - Kr. 16.1 AG R FDC 90

195 Repubblica Federale (1949) Serie 2003 D (Monaco) R - In confezione originale da 8 monete FDC 10

196 Serie 2003 G (Karlsruhe) R - In confezione originale da 8 monete FDC 10

197 Serie 2004 A-D-F-G-J R - In confezione originale da 8 monete - Lotto di 5 cartoncini FDC 50

198 Serie 2005 A-D-F-G-J R - In confezione originale da 8 monete - Lotto di 5 cartoncini FDC 50



199 GERMANIA - BAVIERA - Karl Theodor (1777-1799) Tallero 1781 - Kr. 563.3 AG BB+ 95





200 **Massimiliano II** (1848-1864) *2 Gulden* 1855 - Ripristino della colonna della Madonna di Monaco - Kr. 465 AG BB-SPL 58



201 *Kreuzer* 1862 - Kr. 473 AG qFDC 45



202 **Leopoldo Principe reggente** (1886-1912) *3 Marchi* 1911 D - Kr. 517 AG - 90° compleanno - Eccezionale FDC 60



203 **GERMANIA - BREMA - Città Libera** *Tallero* 1863 B - Kr. 246 AG - *Stupenda patina iridescente* SPL+ 110



204 **GERMANIA - HANAU-MÜNZENBERG - Wilhelm IX** (1760-1785) *Tallero* 1769 - Kr. 104 AG R qBB 240



205 **GERMANIA - HANNOVER - Giorgio V** (1851-1866) *Tallero* 1866 B - Kr. 230 AG SPL-FDC 65



206 **GERMANIA - HESSE DARMSTADT - Ludwig II** (1830-1848) *Doppio tallero* 1841 - Kr. 310 AG bel BB 180



207 **Ernst Ludwig** (1892-1918) *5 Marchi* 1904 - Kr. 373 AG R - *Minimi segnetti al D/ - Stupenda patina al R/* qFDC 170



208 **GERMANIA - JÜLICH-KLEVE-BERG - Wilhelm V** (1539-1592) *3 Stuber* 1583 MI R bel BB 60



209 **GERMANIA - MAINZ - Adolph I** (1373-1390) *Gulden* - Fr. 1605 (AU g. 3,46) R BB+ 740



210 **GERMANIA - MANSFELD - Hoyer VI., Gebhard, Albrecht e Philipp** (1531-1540) *Tallero* 1532 - Dav. 9479 AG RR BB+ 380



211 **GERMANIA - PRUSSIA - Federico Guglielmo IV** (1840-1861)  
*Mezzo Groschen* 1852 A - Kr. 434 MI qFDC 55



212 **Guglielmo II** (1888-1918) *20 Marchi* 1891 A - Kr. 521 AU  
qSPL/SPL PAR



213 *5 Marchi* 1913 A - Kr. 536 AG - *Segnetto al D/- Bei fondi lucenti*  
FDC 110



214 *5 Marchi* 1914 A - Kr. 536 AG qFDC 50

215 *3 Marchi* 1910 A - Kr. 527 AG qSPL/SPL+ 25



216 *3 Marchi* 1913 A - Kr. 535 AG - *25° Anniversario del Regno - Patinata*  
FDC 30



217 *2 Marchi* 1901 - *200 Anni dei re di Prussia* - Kr. 525 AG FDC 27



218 *2 Marchi* 1913 A - *25° Anniversario del Regno* - Kr. 533 AG -  
*Stupenda patina* FDC 28



219 **GERMANIA - SASSONIA - Johann** (1854-1873) *Tallero* 1855 F  
- Kr. 1187 AG qFDC 230

220 **GERMANIA - SAXE COBURG SAALFELD - Ernst I** (1806-  
1826) *6 Kreuzer* 1816 S - Kr. 138.2 AG BB 15



221 **GERMANIA - SCHAUMBURG LIPPE - Albrecht Georg** (1893-  
1911) *3 Marchi* 1911 A - Kr. 206 AG qFDC/FDC 180



222 **GERMANIA - WALDECK PYRMONT - Giorgio Vittorio** (1852-  
1893) *Tallero* 1867 - Kr. 135 AG SPL+ 140





223 **GIAMAICA - Elisabetta II** (1952-2022) 25 Dollari 1978 - 25°  
Incoronazione - Kr. 76 (AG g. 136,08) - *Proof* - 22.000 pezzi conati -  
Con certificato di autenticità FDC 170

224 25 Centesimi 1972 - Uccelli - Kr. 56 NI FDC 1



225 **GIAPPONE - Iyeshi** (1837-1853) 2 Shu 1832-1858 - Kr. C18 (AU g.  
1,64) - *Inishu - Tempo - Segno* SPL+ 120



226 **Mutsuhito Imperatore** (1867-1912) 10 Yen 1907 - Kr. Y33 (AU g.  
8,33) - *Periziata* SPL+ 750



227 Yen 1902 - Kr. A25.3 AG BB-SPL 85



228 **GRANBRETAGNA - Cnut** (1016-1035) Penny - Seaby 1158 (AG g.  
1,04) **R** - *Elmo a punta* SPL-FDC 400



229 **Giorgio II** (1727-1760) Scellino 1758 - Kr. 583 AG BB/BB+ 44



230 **Giorgio III** (1760-1820) Ghinea 1774 - Kr. 604 (AU g. 8,1) - *Pulita*  
BB-SPL 630



231 Ghinea 1797 - Kr. 609 (AU g. 8,4) - *Appiccagnolo abilmente*  
*rimosso* qSPL 900



232 Scellino 1787 - Kr. 607.1 AG - *Senza cuori nello stemma al R/*  
*bello* SPL 85



233 6 Pence 1787 - Kr. 606.1 AG - *Senza cuori nello stemma al R/*  
qSPL/SPL 35



234 6 Pence 1817 - Kr. 665 AG SPL 42



235 3 Pence 1763 - Kr. 619 AG qSPL 40



236 Token 1811 - Cornish CU - *Del valore di un penny* BB-SPL 28



237 Mezzo penny Conder Token CU R - Rame rosso FDC 90



238 Vittoria (1837-1901) Mezza corona 1893 - Kr. 782 AG - Slabbata PCGS MS64 FDC 230

239 Mezza corona 1898 - Kr. 782 AG MB/BB 14



240 Doppio fiorino 1887 - Kr. 763 AG - Delicata patina FDC 120



241 Penny 1853 - Kr. 739 CU - Colpettino SPL-FDC 45



242 Mezzo penny 1858 - Kr. 726 CU - Riflessi rossi FDC 50



243 Edoardo VII (1901-1910) Mezza sterlina 1906 - Kr. 804 AU qSPL 260



244 Giorgio V (1910-1936) Corona 1935 - Kr. 842 AG SPL-FDC 42



245 Mezza corona 1915 - Kr. 818.1 AG SPL-FDC 25



246 Giorgio VI (1936-1952) Corona 1937 - Kr. 857 AG qFDC 35

247 Corona 1951 - Kr. 880 NI - Festival della Britannia - Prooflike FDC 25



248 GRECIA - Otto (1832-1862) 5 Dracme 1833 - Kr. 20 AG qBB 160



249 10 Lepta 1837 - Kr. 17 CU BB+ 50



250 **GRECIA - CRETA** - **Giorgio Principe** (1898-1906) *5 Dracme*  
1901 - Kr. 9 AGR bel BB 130



251 **GROENLANDIA** - **Federico IX** (1947-1972) *Corona* 1957 - Kr. 10BT FDC 42



252 **GUATEMALA** - **Repubblica** *4 Reali* 1860 - Kr. 135 AU FDC 190



253 *Mezzo Quetzal* 1925 - Kr. 241.2 AG - *Senza NOBLES* BB+ 60



254 *1/2 Real* 1896 - Kr. 165 AG - *Macchioline* FDC 40



255 *10 Centavos* 1936 - Kr. 239.2 AG FDC 38

256 **GUYANA** - **Vittoria** (1837-1901) *4 Pence* 1900 - Kr. 26 AGR qMB 10



257 **HAITI** - **Repubblica** *Gourde* 1882 - Kr. 46 AG qSPL 130

258 *20 Centesimi* 1863 - Kr. 41 CU BB+ 8

259 **HONG KONG** - **Vittoria** (1837-1901) *Centesimo* 1881 - Kr. 4.3 CU BB+/SPL 8



260 **INDIA** - **GUPTA** - **Samudragupta** (335-380) *Dinar* - BKB 32 (AU g. 7,87) BB-SPL 650



261 **INDIA BRITANNICA** - **Vittoria** (1837-1901) *Rupia* 1840 - Kr. 457.1 AG qFDC 200

262 **Giorgio V** (1910-1936) *Rupia* 1919 - Kr. 524 AG SPL+/FDC 25

263 **Giorgio VI** (1936-1952) *1/4 Anna* 1940 - Kr. 530 BR FDC 3



264 **INDOCINA FRANCESE** - **Terza Repubblica** (1870-1940) *Piastra* 1909 - Kr. 5a.1 AG SPL+ 55



265 *50 Centesimi* 1936 - Kr. 4a.2 AG qFDC 44



266 **IRAN** - **Reza Shah** (1925-1941) *Pahlevi* 1306 - Kr. 1114 (AU g. 1,85) R SPL+ 350



267 **Reza Pahlavi** (1941-1979) *Medaglia* 1963 - Nuovo anno Ø 36 mm.AG FDC 180



279 **ISOLE FALKLAND - Elisabetta II** (1952-2022) *10 Sterline* 1979 - Anatre - Kr. 12 AG R - 3247 pezzi FDC 45



268 **IRAQ - Repubblica Dinar** 1979 - Giornata della scienza AG FDC 120



280 **ISOLE MARSHALL - Repubblica 50 Dollari** 1996 - Tigre - Kr. 299 AG - *Moneta coniata solo in set - Proof* FDC 35

269 **IRLANDA Serie** 2003 - The Casino, Marino Metalli va - *Cartoncino originale da 8 monete* FDC 12

270 *Serie* 2004 - The Reginald's Tower Metalli va - *Cartoncino originale da 8 monete* FDC 12

271 *Serie* 2005 - Heywood Gardens Metalli va - *Cartoncino originale da 8 monete* FDC 12

272 **ISOLE COMORE 5 Franchi** 1984 - Essai - Kr. E9 AL R FDC 22



281 **ISOLE PITCAIRN - Elisabetta II** (1952-2022) *50 Dollari* 1990 - 200° Insiadamento - Kr. 8 (AG g. 155,5) - *Proof - Con certificato di autenticità* FDC 160



273 **ISOLE COOK - Elisabetta II** (1952-2022) *50 Dollari* 1990 - Elefante - Kr. 53 AG - *Proof* FDC 20

274 *50 Dollari* 1990 - Lince - Kr. 54 AG - *Proof* FDC 20

275 *50 Dollari* 1990 - Orso - Kr. 52 AG - *Proof* FDC 20

276 *50 Dollari* 1991 - Canguro - Kr. 124 AG - *Proof* FDC 20

277 *50 Dollari* 1991 - Colibrì - Kr. 127 AG - *Proof* FDC 20

278 *50 Dollari* 1992 - Farfalla - Kr. 244 AG - *Proof* FDC 20



282 **ISOLE VERGINI - Elisabetta II** (1952-2022) *Dollaro* 1974 - Kr. 6a AG - *Proof* FDC 20



283 Dollaro 1978 - Giubileo - Kr. 6a AG - Proof - assieme a 50 c. - In confezione della zecca FDC 35



284 JERSEY - Elisabetta II (1952-2022) Serie 1972 - Kr. MS2 AG - 4 monete FDC 70

285 KAZAKISTAN - Repubblica 500 Tenge 2006 - Beccaccia - Kr. 83 AG - Proof FDC 26

286 LETTONIA 5 Lati 1929 - Kr. 9 AG SPL-FDC 25



287 5 Lati 1931 - Kr. 9 AG FDC 40

288 LIBERIA 50 Centesimi 1961 - Kr. 17 AG qFDC 10



289 LIECHTENSTEIN - John II (1858-1929) 20 Corone 1898 - Kr. 6 (AU g. 6,74) RR - Minimi hairlines al D/ FDC 2300



290 Franz Josef II (1938-1990) 10 Franchi 1946 - Kr. 13 AU FDC 270



291 10 Talleri 1986 - 5 once Ø 65 mm. (AG g. 156,1) R - Proof - 2.500 pezzi conati FDC 190

292 LITUANIA - Repubblica 200 Litu 2003 - 750° Anniversario Re Mindaugas - Kr. 136 AG - Moneta bimetallica AU centro e AG bordo FDC 15

293 LUSSEMBURGO - Henri (2000) Serie 2005 - L'architettura antica in Lussemburgo Metalli va - Cartoncino da 9 monete FDC 15



294 **MALESIA - SARAWAK** - Centesimi 1870 - 1888 CU R -  
Lotto di due monete MB÷BB 10



295 **MALESIA - STRAITS SETTLEMENTS - Giorgio V** (1910-1936)  
Dollaro 1920 - Kr. 33 AG qFDC 130

296 **MALTA - Repubblica Serie 2008 Metalli va - Cartoncino originale**  
da 8 monete - Con due francobolli in minifoglio FDC 20



297 **MAROCCO - Mohammed V** (1927-1962) 500 Franchi 1956 (AH  
1376) - Kr. 54 AG qFDC 35

298 20 Franchi 1347 - Kr. 39 AG NC BB-SPL 20



299 20 Franchi 1352 - Kr. 39 AG NC qSPL 30



300 **MESSICO - Carlo III** (1759-1788) 8 Reali 1769 MF - Kr. 105 AG  
bel BB 380



301 **Carlo IV** (1788-1808) 8 Reali 1803 MFT - Kr. 109 AG  
BB+ 70



302 **Repubblica** (1823) 1/2 oncia 2011 - Kr. 612 AG FDC 24

303 1/4 di oncia 2011 - Kr. 611 AG FDC 14

304 100 Pesos 1978 - Kr. 483.2 AG FDC 17



305 8 Reali 1833 ZS - Kr. 377.13 AG R BB 65

306 8 Reali 1893 Mo - Kr. 377.10 AG BB+ 24

307 1/10 di oncia 2011 - Kr. 610 AG FDC 18



308 Peso 1908 GV - Kr. 409.2 AG FDC 100

309 1/20 di oncia 2011 - Kr. 609 AG FDC 14

310 5 Centavos 1888 Ga - Kr. 398.4 AG BB-SPL 20



311 **MONACO - Ranieri III** (1949-2005) 20 Euro 2002 - Kr. 177 AU  
RR - 3500 pezzi conati - Proof FDC 500





**312 MONTENEGRO - Nicola I** (1860-1918) 5 Perpera 1914 - Kr. 15  
AG RR - Colpetto SPL+ 180

**313 20 Para** 1906 - Kr. 4 NI SPL 10



**314 20 Para** 1908 - Kr. 4 NI SPL+ 20



**315 NAGORNO KARABACH - Repubblica** 1.000 Dram 2004 - Aquila - Kr. 21 AG - Proof FDC 45



**316 1.000 Dram** 2004 - Orso - Kr. 20 AG - Proof FDC 45



**317 NIGER 10 Franchi** 1968 - Leone - Kr. 8.1 AG - 1.000 pezzi conati - Proof FDC 45

**318 NIGERIA Penny** 1959 - Kr. 1 CU FDC 8

**319 NUOVA CALEDONIA - Quarta Repubblica** (1947-1958) Franco 1949 - Prova - Kr. E8 NI - Macchiolina al bordo FDC 24

**320 Quinta Repubblica** (1959) 2 Franchi 1989 - Kr. 14 AL - assieme a 1 f. e 50 c. 1949 - Lotto di tre monete FDC 5



**321 NUOVA ZELANDA - Elisabetta II** (1952-2022) 5 Dollari 2001 - Uccello - Kr.128a AG R - 1000 pezzi - Proof FDC 42



**322 OLANDA - Province Unite - Deventer** (1581-1795) Ducato 1634 - Kr. 45 (AU g. 3,1) RRR BB-SPL 720



**323 28 Stuivers** AG - Attribuzione incerta MB 50



**324 Province Unite - Gelderland** (1581-1795) Ducato 1633 - Kr. 5 (AU g. 3,43) R BB-SPL 430



**325 Province Unite - Olanda** (1581-1795) Ducato 1770 - Kr. 12 (AU g. 3,4) - Appiccagnolo rimosso BB 250



326 **Guglielmo I** (1815-1840) *Ducato* 1818 - Kr. 50.2 (AU g. 3,4) - Forata BB 220



327 **Guglielmo III** (1849-1890) *10 Gulden* 1889 - Kr. 106 AU FDC PAR



328 *2,5 Gulden* 1872 - Kr. 82 AG - Periziata Tevere SPL 50



329 **Guglielmina** (1890-1948) *5 Gulden* 1912 - Kr. 151 AU - Difetto del metallo al D/ SPL/FDC PAR

330 **Beatrice** (1980-2013) *Serie 1999 - Euro Clini Clowns Metalli va - Cartoncino da 8 pezzi* FDC 15

331 *Serie 2000 - Serie divisionale Metalli va - Cartoncino da 8 pezzi* FDC 10

332 *Serie 2001 - Serie divisionale Metalli va - Cartoncino da 8 pezzi* FDC 10

333 *Serie 2002 - Serie divisionale Metalli va - Cartoncino da 8 pezzi* FDC 10

334 *Serie 2004 - Fondazione per le vittime delle ustioni Metalli va - Cartoncino da 8 pezzi* FDC 15

335 *Serie 2005 - Fondazione Principessa Beatrice Metalli va - Cartoncino da 8 pezzi* FDC 15



336 **PANAMA - Repubblica** *20 Balboa* 1977 - Kr. 44 (AG g. 130,9) - Proof - 24.000 pezzi conati - Con certificato di autenticità FDC 110



337 *Balboa* 1947 - Kr. 13 AG FDC 45

338 *Mezzo Balboa* 1947 - Kr. 12.1 AG - Colpetti BB-SPL 10

339 **PAPUA NUOVA GUINEA** *10 Kina* 1975 - Uccello del paradiso - Kr. 8a AG - Proof FDC 35



340 *10 Kina* 1976 - Uccello del paradiso - Kr. 8a AG - Proof FDC 35





341 10 Kina 1978 - Uccello del paradiso - Kr. 8a AG - Proof - assieme a 5 kina - In confezione della zecca FDC 38



342 5 Kina 1981 - Anno del bambino - Kr. 18 AG - Proof FDC 25

343 2 Kina 2008 - Banca di Papua - Kr. 51 BI FDC 1



344 PARAGUAY Guarani 2000 - Cavaliere - Kr. 196 AG - Proof FDC 48



345 PERU' - Carlo III (1759-1788) 8 Reali 1785 MI - Kr. 78a AG BB 55

346 Repubblica (1822) Sol 1879 - Kr. 196.5 AG - Graffietti al R/ BB+ 22

347 Sol 1915 FG - Kr. 196.26 AG qSPL 28



348 4 Reali 1854 MB - Kr. 151.3 AG qSPL 85



349 PORTOGALLO - Joao V (1706-1750) Escudo 1741 - Kr. 219.9 AU - Segno al R/ BB+ 380

350 Jose I (1750-1777) 200 Reis 1752 - Kr. 247.2 AG - Con appiccagnolo qBB 18

351 Repubblica (1910) Serie 2003 Metalli va - Cartoncino originale da 8 monete FDC 15

352 Serie 2004 Metalli va - Cartoncino originale da 8 monete FDC 15

353 Serie 2005 Metalli va - Cartoncino da 8 monete FDC 20

354 1.000 Escudos 1980 - 400° anniversario morte di Camoes - Kr. 611 AG FDC 12



355 Escudo 1910 - Kr. 560 AGR SPL/SPL+ 75



356 Escudo 1916 - Kr. 564 AG qFDC 45

357 RHODESIA & NYASALAND - Elisabetta II (1952-1966) Mezzo penny 1958 - Kr. 1 CU qFDC 20



358 ROMANIA - Carlo I (1866-1914) 5 Lei 1880 B - Kr. 12 AG R  
qBB 44



359 5 Lei 1881 B - Kr. 12 AG BB 80



360 5 Lei 1882 B - Kr. 12 AG RR BB 250



361 5 Lei 1883 B - Kr. 17.1 AG BB+ 60



362 5 Lei 1906 - 40° Regno - Kr. 35 AG - Tracce di pulizia  
SPL-FDC 220



363 Leu 1912 - Kr. 42 AG SPL-FDC 28



364 Michele I (1940-1947) 100.000 Lei 1946 - Kr. 71 AG qFDC 35

365 25.000 Lei 1946 - Kr. 70 AG FDC 28



366 RUSSIA - Caterina II (1762-1796) Mezzo rublo 1777 - Kr. 75  
(AU g. 0,5) R - Fondi lucenti qFDC 850

367 5 Copechi 1772 EM - Kr. 59.3 CU bel BB 22

368 5 Copechi 1780 EM - Kr. 59.3 CU BB 20



369 Paolo I (1796-1801) Rublo 1799 - Kr. 101a AGR bel BB 250



370 Alessandro I (1801-1825) Rublo 1814 - Kr. 130 AG BB+ 120



371 Alessandro III (1881-1894) 5 Rubli 1888 - Kr. Y42 AU  
bello SPL 820



372 Nicola II (1894-1917) 5 Rubli 1898 - Kr. Y62 AU qFDC 340



373 5 Rubli 1902 - Kr. Y62 AU qFDC/FDC 300

374 Rublo 1898 - Kr. 59.3 AG bel BB 35



375 Rublo 1899 - Kr. 59.3 AG - Senza segno di zecca BB 35



376 URSS (1917-1992) 100 Rubli 1978 - Stadio per le regate - Kr. Y162AU FDC PAR



377 10 Rubli 1975 - Kr. Y85 AU FDC PAR



378 10 Rubli 1978 - Kr. Y85 AU FDC PAR



379 Rublo 1924 - Kr. 90 AG - Colpetti - Bella patina qFDC 65



380 Rublo 1924 - Kr. 90 AG SPL 45



381 Rublo 1924 - Kr. 90 AG BB-SPL 34

382 Repubblica Russa (1992) Rublo 1993 - Gufo - Kr. 336 AG - Proof FDC 25



383 RUSSIA - SIBERIA - Caterina II (1762-1796) 5 Copechi 1775 - Kr. 6 CU BB-SPL 65



384 SAMOA - Elisabetta II (1952-2022) 25 Tala 1987 - America's Cup - Kr. 67 (AG g. 156,5) NC - Proof FDC 160



385 **SAN THOMAS e PRINCE - Repubblica** 3500 Dobras 1990 - Tartaruga - Kr. 46 AG - Proof FDC 170



386 **SANT' ELENA - Elisabetta II** (1952-2022) 25 Sterline 1986 - 165° morte di Napoleone - Kr. 9 (AG g. 156,7) - Proof - 15.000 pezzi conati - Con certificato di autenticità FDC 170



387 **SERBIA - Milan Obrenovich IV** (1868-1889) 10 Dinari 1882 - Kr. 16 AU - Fondi lucenti FDC 580



388 10 Dinari 1882 - Kr. 16 AU BB+/SPL 290



389 **Pietro I** (1903-1921) 5 Dinari 1904 - Kr. 27 AGRR bel BB 60



390 **SEYCHELLES - Repubblica** 25 Rupie 1977 - Giubileo - Kr. 38a AG - Proof FDC 30

391 **SINGAPORE** 10 Dollari 1978 - Satellite telecomunicazioni - Kr. 17.1 AG FDC 18



392 **SIRIA** 50 Piastre 1933 - Kr. 74 AG SPL 35



393 10 Piastre 1929 - Kr. 72 AG SPL+ 40

394 **SLOVACCHIA Serie** 2009 Metalli va - Cartoncino originale da 8 monete e medaglia in Ag FDC 15

395 **SOMALIA** 250 Scellini 2000 - Rinoceronte AG - Proof - In oblò FDC 30



396 SPAGNA - 4 Reali (AG g. 13,36) R qBB 350



397 Ferdinando V e Isabella I (1476-1516) Reale (Siviglia) (AG g. 3,32) R BB+ 170



398 Filippo II (1556-1598) 4 Reali (Siviglia) (AG g. 13,62) R qBB 320



399 Filippo IV (1621-1665) 16 Maravedis 1662 - Siviglia - Kr. 172.7 CU qFDC 65



400 Carlo III (1759-1788) 4 Escudos 1782 MJD - Kr. 418.1 (AU g. 13,47) BB-SPL PAR



401 Isabella II (1833-1868) 100 Reali 1862 - Kr. 605.2 AU - Stella a 6 punte FDC PAR



402 100 Reali 1862 - Kr. 605.2 AU - Stella a 6 punte qFDC/FDC PAR



403 100 Reali 1862 - Kr. 605.3 AU - Stella a 7 punte SPL-FDC PAR



404 100 Reali 1862 - Kr. 605.2 AU - Stella a 6 punte SPL-FDC PAR



405 100 Reali 1862 - Kr. 605.3 AU - Stella a 7 punte FDC PAR



406 100 Reali 1862 - Kr. 605.3 AU - Stella a 7 punte FDC PAR



407 20 Reali 1850 - Kr. 593.2 AG - Stella a 6 punte - Colpetti SPL 170



408 20 Reali 1851 - Kr. 593.2 AG - Stella a 6 punte - Segnettoni al bordo - Fondi lucenti qFDC 430

409 20 Reali 1854 - Kr. 23.2 AG BB 25

410 Centesimo 1866 - Kr. 633.1 CU - Stella a 8 punte BB/BB+ 8

411 **Governo Provvisorio** (1868-1871) 5 Pesetas 1870 - Kr. 655 AG - Sigle SN-M BB 24



412 **Amedeo I** (1871-1873) 5 Pesetas 1871 - Kr. 61 AG - *Contromarca G.P. per la circolazione alle Azzorre* MB+ 70



413 5 Pesetas 1871 (71) SD M - Kr. 61 AG - *Segnetti al D/- Delicata patina su fondi lucenti - Rara in questa conservazione* qFDC 200



414 5 Pesetas 1871 (71) SD M - Kr. 61 AG qSPL/SPL 45

415 5 Pesetas 1871 (74) DE M - Kr. 61 AG NC BB+ 22



416 **Alfonso XII** (1874-1886) 25 Pesetas 1878 - Kr. 673 AU FDC PAR



417 25 Pesetas 1878 - Kr. 673 AU FDC PAR



418 50 Centesimi 1885 - Kr. 685 AG SPL 35

419 5 Pesetas 1875 DE M - Kr. 671 AG BB 20

420 5 Pesetas 1884 MS M - Kr. 76 AG bel BB 30

421 5 Pesetas 1885 MS M - Kr. 688 AG BB+ 22



422 **Alfonso XIII** (1886-1931) 20 Pesetas 1890 (90) - Kr. 693 AU SPL-FDC PAR



423 5 Pesetas 1888 MPM - Kr. 689 AG SPL-FDC 50



424 5 Pesetas 1888 MPM - Kr. 689 AG qSPL/SPL+ 40



425 5 Pesetas 1891 PG M - Kr. 82 AG SPL-FDC 50





426 5 Pesetas 1898 SG V - Kr. 707 AG - Segnetti al D/ SPL-FDC 50

427 5 Pesetas 1898 SG V - Kr. 707 AG qBB 17

428 **Juan Carlos** (1975-2014) Serie 2000 - Serie euro Metalli va -  
Cartoncino da 8 monete FDC 10

429 Serie 2001 - Serie euro Metalli va - Cartoncino da 8 monete  
FDC 10

430 Serie 2003 Metalli va - Cartoncino da 8 monete FDC 8

431 Serie 2004 Metalli va - Cartoncino da 8 monete FDC 10

432 Serie 2005 Metalli va - Cartoncino da 9 monete FDC 15



433 2.000 Pesetas 1994 - National Park - Kr. 940 AG - Proof FDC 38

434 **Filippo VI** (2014) Serie 2015 - Nuovo conio - Cartoncino da 9  
monete FDC 25



435 **SUDAFRICA - Repubblica** (1854-1900) 5 Scellini 1892 - Kr. 8.2  
AG RR - Carro con 2 sbarre - Colpo BB+ 165



436 **Paul Kruger** (1883-1902) Sterlina 1895 - Kr. 10.2 (AU g. 7,95) -  
Appiccagnolo rimosso MB PAR

437 **Giorgio VI** (1936-1952) 5 Scellini 1951 - Kr. 40.2 AG  
SPL/SPL+ 14



438 **Repubblica** (1960) 2 Rand 1966 - Kr. 106 AU FDC PAR



439 2 Rand 2003 - Uccelli selvatici - Kr. 286 AG R - 2166 pezzi -  
Proof FDC 35

440 Centesimo 1961 - Kr. 57 CU SPL+ 3



441 **SVEZIA - Oscar I** (1844-1859) 1/3 Skilling 1844 - Kr. 657 CU -  
Ribattitura al D/? qSPL 30

442 **Carlo XV Adolf** (1859-1872) 5 Ore 1863 - Kr. 707 CU  
BB+/SPL 12



443 **Oscar II** (1872-1907) 5 Ore 1875 - Kr. 736 CU SPL 75



444 **SVIZZERA - BERNA** - 10 Kreuzer 1790 - Kr. 120 AG - Piccola  
mancanza di conio al R/ FDC 80



445 5 Batzen 1826 - Kr. 196.1 AG BB+ 35



446 4 Kreuzer 1789 - Kr. 87 MI FDC 70



447 Rappen 1818 - Kr. 175 MI SPL-FDC 32



448 SVIZZERA - GINEVRA Genevese 1794 - Kr. 98 AG R MB-BB 250



449 SVIZZERA - SAN GALLO Kreuzer (MI g. 0,61) FDC 42

450 SVIZZERA - VAUD Mezzo batzen 1810 - Kr. 6 MI - assieme a batzen 1805 (BB+) e rappen 1839 Lucerna - Lotto di tre monete BB-SPL 30

451 SVIZZERA - Confederazione Serie 1967 Metalli va - 9 valori in cartoncino originale FDC 20



452 10 Franci 1916 - Kr. 36 AU BB+ PAR



453 10 Franci 1922 - Kr. 36 AU FDC PAR



454 50 Franci 1985 - Altdorf - Kr. S24 AG R - 3500 pezzi - Proof FDC 100



455 5 Franci 1922 - Kr. 37 AG qSPL/SPL 70



456 5 Franci 1923 - Kr. 37 AG - Patinata qFDC 100

457 5 Franci 1923 - Kr. 37 AG - Tracce di pulizia BB+ 42



458 5 Franci 1952 - Kr. 40 AG R - Bella patina FDC 55

459 5 Franci 1975 - Anno europeo della protezione - Kr. 53 NI FDC 7

460 5 Franci 1976 - Battaglia di Murten - Kr. 54 NI FDC 7

461 5 Franci 1980 - Ferdinand Hodler - Kr. 59 NI FDC 7

462 5 Franci 1982 - 100° anniversario della ferrovia del Gottardo - Kr. 61 NI FDC 7

463 5 Franci 1984 - 100° anniversario della nascita di A. Piccard - Kr. 63 NI FDC 7

464 2 Franci 1886 B - Kr. 21 AG BB 10



**465 Tiri Federali 5 Franchi 1881 - Friburgo - Kr. 515 AG**  
SPL-FDC 120



**470 Ahmad Pasha Bey (1929-1942) 20 Franchi 1934 (AH 1353) - Kr. 263 AG**  
SPL-FDC 28



**466 SWAZILAND - Sobhuza II (1968-1982) 10 Emalangeni 1975 - Airone - Kr. 25 AG - Proof**  
FDC 38



**471 TURCHIA - Ahmed III (1703-1730) Zeri Mahbub - Kr. 173 (AU g. 3,43)**  
SPL-FDC PAR



**467 THAILANDIA - Rama IX (1946) 50 Bath 1971 - XX anniversario dell'amicizia Buddista - Kr. 95 AG**  
FDC 30



**472 Selim III (1789-1807) Yuzluk AG**  
BB-SPL 55



**473 Mahmud II (1808-1839) Hayriye altin - Kr. 638 (AU g. 1,72) - Forato**  
SPL PAR



**468 TRANSNISTRIA - Repubblica 100 Rubli 2005 - Grifone - Kr. 60 AG RR - 1000 pezzi - Proof**  
FDC 70



**474 Abdul Mejid (1839-1861) 100 Kurush 1255 (1839) - Kr. 679 (AU g. 7,05) NC - Proveniente da montatura**  
BB PAR



**469 TUNISIA - Ali Bey (1882-1902) 20 Franchi 1900 - Kr. 227 AU - Colpettino**  
SPL+ PAR



**475 Abdul Hamid II (1876-1909) 250 Kurush 1293/26 - Kr. 742 (AU g. 17,3) R - Proveniente da incastonatura abilmente rimossa**  
SPL PAR



476 50 Kurush 1293 (1876) - Kr. 740 (AU g. 3,68) - De luxe - Foro otturato SPL PAR



482 Ducato - Fr. 22; Paul Pek, Unger II: 543c, Pohl: K8-3 (AU g. 3,5) RRR BB-SPL 1500



477 UMMALQAIWAIN - Ahmad Bin Rashid al-Mualla (1929-1981) 10 Rials 1970 - Kr. 4 AG R - 2000 pezzi coniatati - Proof - Slabbata PCGS PR68DCAM FDC 450



483 Leopoldo I (1658-1705) 15 Krajczar 1678 - Kr. 175 AG qFDC 100



484 Francesco Giuseppe (1848-1916) Ducato 1869 GYF - Kr. 448.2 (AU g. 3,5) - Bellissimi fondi FDC PAR



478 5 Rials 1970 - Kr. 3 AG R - 2100 pezzi coniatati - Proof - Slabbata PCGS PR68DCAM FDC 350



485 8 Fiorini 1888 - Kr. 467 (AU g. 6,44) - Eccezionale FDC 480



479 2 Rials 1970 - Kr. 2 AG R - 2050 pezzi coniatati - Proof - Slabbata PCGS PR68DCAM FDC 140



486 5 Corone 1896 KB-UP - Kr. M11 AG - Riconio - Proof FDC 300



480 Rial 1970 - Kr. 1 AG R - 2050 pezzi coniatati - Proof - Slabbata PCGS PR69DCAM FDC 130

487 5 Corone 1900 KB - Kr. 488 AG - Colpetti e graffio BB+ 22



481 UNGHERIA - Matthias Corvino (1458-1490) Ducato - Fr. 22; Huszár 680; Frynas H.34.9 (AU g. 3,56) RR qSPL 1500



488 5 Corone 1909 KB - Kr. 488 AG BB-SPL 65



489 **Ammiraglio Horthy (reggenza)** (1926-1945) 5 Pengo 1929 BP - Kr. Pn 171 AG **RR - Prova - Proof** FDC 300

490 5 Pengo 1930 - Kr. 512.1 AG BB-SPL 20



491 5 Pengo 1938 - 900° anniversario S. Stefano - Kr. 516 AG FDC 48



492 2 Pengo 1935 BPUP-Rakoczi - Kr. Pn 11.1 AGR - Proof FDC 300

493 **Repubblica 100 Fiorini** 1974 - 50° anniversario della Banca Nazionale - Kr. 603 AG FDC 16



494 **U.S.A. - 20 Dollari** 1894 - Liberty - Kr. 74.3 (AU g. 33,38) - Bellissimi fondi brillanti FDC PAR



495 20 Dollari 1900 - Liberty - Kr. 74.3 AU - Segnetto al D/ - Bei fondi lucenti FDC PAR



496 20 Dollari 1924 - San Gaudenzio - Kr. 131 AU FDC PAR



497 10 Dollari 1882 - Liberty - Kr. 66.2 AU BB PAR



498 10 Dollari 1913 - Indiano - Kr. 130 AU - Segnetto al R/ qFDC PAR



499 5 Dollari 1881 - Liberty - Kr. 101 AU qFDC PAR



500 5 Dollari 1895 - Liberty - Kr. 101 AU SPL-FDC PAR



501 5 Dollari 1907 D - Liberty - Kr. 101 AU FDC PAR



502 5 Dollari 1909 D - Indiano - Kr. 129 AU qFDC PAR



503 5 Dollari 1993 - Carta dei diritti - Kr. 242 (AU g. 8,33) FDC PAR



504 2,5 Dollari 1913 - Indiano - Kr. 128 AU qFDC 420



505 Dollaro 1862 - Indiano - Kr. 86 AU - Proveniente da incastonatura BB 190

506 Dollaro 1776-1976 S - Eisenhower - Kr. 206a AG FDC 15

507 Dollaro 1878 - Morgan - Kr. 110 AG BB+ 34



508 Dollaro 1878 S - Morgan - Kr. 110 AG - Segnetti di contatto al D/ - Fondi lucenti FDC 60



509 Dollaro 1879 S - Morgan - Kr. 110 AG qSPL/SPL 35



510 Dollaro 1880 S - Morgan - Kr. 110 AG - Eccezionale FDC 90

511 Dollaro 1881 - Morgan - Kr. 110 AG BB 25



512 Dollaro 1881 O - Morgan - Kr. 110 AG - Delicata patina su fondi brillanti FDC 100



513 Dollaro 1881 S - Morgan - Kr. 110 AG - Eccezionale FDC 80

514 Dollaro 1882 - Morgan - Kr. 110 AG BB-SPL 35



515 Dollaro 1883 - Morgan - Kr. 110 AG - Segnetti al D/ qFDC/FDC 55

516 Dollaro 1883 - Morgan - Kr. 110 AG BB+ 30



517 Dollaro 1883 O - Morgan - AG - Fondi lucenti qFDC/FDC 85



518 Dollaro 1884 - Morgan - Kr. 110 AG - Patinata bello SPL 28



519 Dollaro 1884 O - Morgan - Kr. 110 AG qSPL/SPL 40



524 Dollaro 1887 O - Morgan - Kr. 110 AG qSPL/SPL 45



520 Dollaro 1885 - Morgan - Kr. 110 AG - *Fondi lucenti*  
qFDC/FDC 60



525 Dollaro 1888 - Morgan - Kr. 110 AG BB-SPL 35



521 Dollaro 1885 - Morgan - Kr. 110 AG - *Segnettini* qFDC 50



526 Dollaro 1889 - Morgan - AG - *Fondi lucenti* FDC 65



522 Dollaro 1885 O - Morgan - Kr. 110 AG - *Segnetti di contatto -  
Fondi lucenti* qFDC 55



527 Dollaro 1889 - Morgan - Kr. 110 AG qFDC 48



523 Dollaro 1886 - Morgan - AG - *Eccezionale* FDC 80



528 Dollaro 1890 - Morgan - Kr. 110 AG SPL-FDC 48

529 Dollaro 1891 O - Morgan - Kr. 110 AG BB+ 34

530 Dollaro 1892 - Morgan - Kr. 110 AG BB+ 34



536 Dollaro 1899 O - Morgan - Kr. 110 AG SPL+ 35

531 Dollaro 1893 - Morgan - Kr. 110 AG qSPL 45



537 Dollaro 1900 - Morgan - Kr. 110 AG - Fondi lucenti FDC 60

532 Dollaro 1894 O - Morgan - Kr. 110 AG R BB+ 45



538 Dollaro 1901 O - Morgan - Kr. 110 AG qSPL/SPL 35

533 Dollaro 1896 - Morgan - AG - Segnettini al D/ SPL+/qFDC 45



539 Dollaro 1902 - Morgan - Kr. 110 AG - Segnetto al D/ SPL+/qFDC 45

534 Dollaro 1897 - Morgan - Kr. 110 AG qFDC/FDC 55



535 Dollaro 1898 - Morgan - AG - Segnettini qFDC/FDC 50

540 Dollaro 1903 - Morgan - Kr. 110 AG SPL 32





541 *Dollaro 1904 - Morgan - Kr. 110 AG* SPL+ 35



542 *Dollaro 1921 - Morgan - Kr. 110 AG* FDC 50



543 *Dollaro 1921 - Morgan - Kr. 110 AG* qFDC/FDC 50

544 *Dollaro 1921 - Morgan - Kr. 110 AG* SPL-FDC 40



545 *Dollaro 1921 - Pace - Kr. 150 AG R* SPL/SPL+ 85



546 *Dollaro 1921 S - Morgan - Kr. 110 AG - Segnetto* SPL-FDC 55



547 *Dollaro 1922 - Pace - Kr. 150 AG* FDC 45



548 *Dollaro 1922 - Pace - Kr. 150 AG* SPL-FDC 35

549 *Dollaro 1922 - Pace - Kr. 150 AG - Patinata* qSPL 26



550 *Dollaro 1923 - Pace - Kr. 150 AG* FDC 32



551 *Dollaro 1923 - Pace - Kr. 150 AG* FDC 32

552 *Dollaro 1923 - Pace - Kr. 150 AG* qFDC 30

553 *Dollaro 1923 - Pace - Kr. 150 AG - Patinata* SPL 27

554 *Dollaro 1923 S - Pace - Kr. 150 AG - Patinata* qSPL 25



555 Dollaro 1923 D - Pace - AG NC - Segnettini qFDC 45



556 Dollaro 1923 S - Pace - Kr. 150 AG qFDC 45



557 Dollaro 1924 - Pace - Kr. 150 AG - Fondi lucenti FDC 55



558 Dollaro 1924 - Pace - Kr. 150 AG qFDC 40



559 Dollaro 1925 - Pace - Kr. 150 AG qFDC 40



560 Dollaro 1926 S - Pace - Kr. 150 AG R - Segnetti di contatto qFDC 50

561 Dollaro 1927 D - Pace - Kr. 150 AG R BB+ 32

562 Dollaro 1928 S - Pace - Kr. 150 AG BB+ 24



563 Dollaro 1934 D - Pace - Kr. 150 AG SPL/SPL+ 34



564 Dollaro 1935 - Pace - Kr. 150 AG - Segno al R/ SPL 38

565 Dollaro 1971 S - Eisenhower - Kr. 203a AG FDC 15

566 Dollaro 1984 S - XXIII Olimpiadi - Kr. 210 AG - Proof - In capsula FDC 22

567 Dollaro 1984 S - XXIII Olimpiadi - Kr. 210 AG - Proof FDC 22

568 Dollaro 1986 S - Centenario della Statua della Libertà - Kr. 214 AG - In capsula FDC 22

569 Dollaro 1987 S - Bicentenario della Costituzione - Kr. 220 AG - Proof - In capsula FDC 22

570 Dollaro 1990 P - Eisenhower centenario - Kr. 227 AG - Proof - In capsula FDC 22

571 Dollaro 1990 P - Eisenhower centenario - Kr. 227 AG - Proof FDC 22

572 Dollaro 1993 D - James Madison - Kr. 241 AG - In capsula FDC 25

573 Dollaro 1994 D - Mondiali di calcio - Kr. 247 AG - In capsula FDC 22

574 Mezzo dollaro 1893 - Esposizione Mondiale Columbia - Kr. 117 AG - Colpetti BB-SPL 10



575 Mezzo dollaro 1918 - Lincoln Illinois - Kr. 143 AG qFDC 130



576 Mezzo dollaro 1923 S - Monroe - Kr. 153 AG R SPL-FDC 60



577 Mezzo dollaro 1925 - Lexington-Concord - Kr. 156 AG FDC 85



578 Mezzo dollaro 1925 - Stone Mountain - Kr. 157 AG FDC 55



579 Mezzo dollaro 1926 - Oregon - Kr. 159 AG FDC 150



580 Mezzo dollaro 1935 - California - Kr. 171 AG - Metallo lucente FDC 140



581 Mezzo dollaro 1936 - Long Island - Kr. 182 AG FDC 90



582 Mezzo dollaro 1936 S - Ferrovie dell'Oregon - Kr. 159 AG - Metallo brillante FDC 170



583 Mezzo dollaro 1952 - Washington e Carver - Kr. 200 AG FDC 35

584 Mezzo dollaro 1982 S - Washington - Kr. 208 AG - Proof - In capsula FDC 15

585 Mezzo dollaro 1993 S - James Madison - Kr. 240 AG - Proof - In capsula FDC 15

586 Dime 1916 - Kr. 140 AG MB+ 1

587 5 Centesimi 1904 - Liberty - Kr. 112 NI - Macchioline SPL 22

588 5 Centesimi 1938 D - Buffalo - Kr. 134 NI FDC 28



589 Token 1837 Ø 28 mm. - Low 19 CU R BB-SPL 38



590 Centesimo 1873 - Indiano - Kr. 90a CU R qFDC 100



591 Centesimo 1902 - Kr. 90a CU

FDC 35



592 Centesimo 1905 - Kr. 90a CU

qFDC 42



593 VENEZUELA - Ferdinando VII (1808-1821) 2 Reali 1818 - Kr. 6.1 AG BB+ 55



594 Repubblica (1823) 20 Bolivares 1910 - Kr. 32 AU FDC PAR



595 20 Bolivares 1912 - Kr. 32 AU FDC PAR

596 5 Bolivares 1900 - Kr. 24.2 AG BB 20

597 5 Bolivares 1935 - Kr. 24.2 AG BB 20

598 5 Bolivares 1936 - Kr. 24.2 AG BB+ 22



599 YEMEN - Al-Nasir Ahmad bin Yahya (1948-1962) 1/2 rial - Kr. 16.2 AG SPL 45



600 Repubblica Serie 1969 - Atterraggio sulla Luna dell' Apollo 11 - Kr. 8-3-2 (AU-AG g. 19,6) R - Proof - Lotto di tre monete

FDC PAR



601 YUGOSLAVIA - Alessandro I (1921-1934) 20 Dinari 1925 - Kr. 7 AU - Da incastonatura BB+ PAR



602 ZAMBIA - Repubblica 250 Kwacha 1993 - Uccello del paradiso - Kr. 34 (AG g. 136) - Proof FDC 130



# ZECCHE ITALIANE



**603 ANCONA - Alessandro VI (1492-1503) Grosso** - CNI 11; Munt. 23 (AG g. 2,39) **R** BB-SPL 130



**604 Grosso** - CNI 11; Munt. 23 (AG g. 2,27) **R** BB+ 100



**605 Sisto V (1585-1590) Quattrino** - CNI 106/112 (CU g. 0,65) **RR** SPL 130



**606 Repubblica Romana (1798-1799) 2 Baiocchi 1799 A. XXII** - Pag. 1/2; Mont. 6/9 CU - *Sigle AP* BB-SPL 120



**607 L'AQUILA - Giovanna II d'Angiò Durazzo (1414-1435) Bolognino** - CNI 98/121; MIR 62 AG **NC** qBB 32



**608 Ferdinando I d'Aragona (1458-1494) Cavallo** - CNI 1 e seg.; Biaggi 120 (CU g. 1,73) **NC** - *Con bustina manoscritta del collezionista anni '40 - Ribattitura al D/ e al R/ - Interessante* BB+ 75



**609 Carlo VIII, Re di Francia (1495) Cavallo** - CNI 30-44/47-49; MIR 109 (CU g. 1,66) - *Con bustina manoscritta del collezionista anni '40* SPL 70



**610 AQUILEIA - Frisacensi (Sec. XII) Denaro** - Ber. 5; Biaggi 133 (AG g. 1,2) **RRR** SPL 100



**611 Denaro** - Ber. 5; Biaggi 133 (AG g. 0,91) **RRR** qSPL 90



**612 ASCOLI - Repubblica Autonoma (sec. XIII-XIV) Mezzo grosso** - CNI 6/9; Biaggi 209 (AG g. 1,06) **R** - *Schiacciatura marginale - Patinata - Con bustina manoscritta del collezionista anni '40* SPL/qSPL 160



**613 Francesco I Sforza (1433-1446) Bolognino** - CNI 1/8; Biaggi 225 (AG g. 1,04) **NC** - *Argento basso, contraffazione? - Con bustina manoscritta del collezionista anni '40* BB+ 135



**614 ASTI - Comune (1140-1336) Denaro** - MIR 34; Biaggi 232 (MI g. 0,76) BB 50



**615 Denaro** - MIR 34; Biaggi 232 (MI g. 0,59) MB-BB 38



**616 Denaro** - MIR 34; Biaggi 232 (MI g. 0,69) MB-BB 38



617 AVIGNONE - **Martino V** (1417-1431) *Carlino* - Ser. 85; Munt. 32 (AG g. 1,93) **RR** - al R simbolo in alto nel campo BB 90



618 BOLOGNA - **Repubblica, a nome di Enrico VI Imperatore** (1191-1327) *Bolognino grosso* - Chimenti 15 (AG g. 1,21) **RRRR** BB/BB+ 90



619 *Bolognino grosso* - CNI 9/49; MIR 1 (AG g. 1,1) BB+ 35



620 **Anonime dei Bentivoglio** (1446-1506) *Grossone* - CNI 26/53; MIR 24 (AG g. 3,18) **NC** BB 80



621 **Alessandro VI** (1492-1503) *Ducato* - CNI 12; Munt. 33 (AU g. 3,45) **RR** SPL+ 1500



622 **Leone X** (1513-1521) *Ducato* - CNI 17; Munt. 101 (AU g. 3,44) **RR** - Con cartellino del collezionista indicante ex Stack's 8/6/94 n. 2423 SPL 1500



623 **Pio V** (1566-1572) *Bianco* - CNI 10; Munt. 49 AG qBB 75

624 **Gregorio XV** (1621-1623) *Mezzo bolognino* 1621 - Stemma a targa semiovale - R/ Mezzo leone rampante a s. - CNI 147; Munt. 36 **CUR** MB 15



625 **Clemente XI** (1700-1721) *Mezzo bolognino* 1716 - CNI 156; Munt. 218a CU BB+ 75



626 **Clemente XIV** (1769-1774) *Mezzo scudo da 2 Lire* 1773 A. V - CNI 13; Munt. 15 var. I (AG g. 11,4) **RRRR** MB 550



627 **Pio VI** (1775-1799) *4 Doppie* 1787 A. XIII - CNI 247; Munt. 161 (AU g. 21,8) **R** - Periziata qSPL 2650



628 *Doppio zecchino* 1786 - CNI 212; Munt. 173 (AU g. 6,84) **RR** - Appiccagnolo abilmente rimosso SPL-FDC 1550



629 *Doppia* 1785 - CNI 200; Munt. 176 (AU g. 5,41) **RRR** - Di rara apparizione in asta pubblica qSPL 3300



**630** **Government Popolare** (1796-1797) *Scudo* 1796 - Pag. 31/32a; Mont. 23/25; Chimienti 1184 AG R - *I tipo - Alcuni ritocchi* BB+ 280



**635** **Leone XII** (1823-1829) *Scudo* 1825 A. III - Pag. 117; Mont. 8 AG - *Appiccagnolo abilmente asportato* qBB 80



**631** *Scudo* 1796 - Pag. 34/34d; Mont. 27/31; Chimienti 1185 AG RR - *Il tipo - Con cartellino del collezionista* qSPL 470



**636** **Sede Vacante** (1829) *Doppia* 1829 - Pag. 121; Mont. 24 AU R qFDC 2200



**632** *Scudo* 1797 - Pag. 36/37l; Mont. 37/55; Chimienti 1188/9 AG R bel BB 180



**637** **Gregorio XVI** (1831-1846) *Doppia* 1834 A. III - Pag. 141; Mont. 54 AU R - *Colpetti* SPL 1250



**633** *altro esemplare* qBB 130



**638** *50 Baiocchi* 1832 A. II - Pag. 158; Mont. 93 AG R - *Appiccagnolo d'epoca* BB+ 80



**634** **Napoleone I, Re d'Italia** (1805-1814) *5 Lire* 1809 - Pag. 48; Mont. 77 AG R - *Contorno in rilievo* BB 160



**639** *10 Baiocchi* 1842 A. XI - Pag. 180/a; Mont. 143/144 AG R - *Decentrata - Interessante* BB 45

**640** **Pio IX** (1846-1866) *5 Baiocchi* 1850 A. V - Mont. 246 CU R - *assieme a es. per Roma (MB+) - Lotto di due monete* qBB 32



641 *Quattrino* 1854 A. IX - Pag. 332/a; Mont. 334/335 CU **R** - *Riflessi rossi* FDC 65

642 **Repubblica Romana** (1848-1849) *3 Baiocchi* 1849 - Pag. 260; Mont. 71 CU BB-SPL 24



643 **CARMAGNOLA** - **Michele Antonio di Saluzzo** (1504-1528) *Cornuto* - CNI 47/101; MIR 146 (AG g. 4,23) **R** - *Frattura* qBB 160



644 **CASALE** - **Guglielmo I Paleologo** (1464-1483) *Maglia di Bianchetto* - CNI 9/11; MIR 174 (MI g. 0,37) **R** BB 24

645 **Anonime dei Paleologi** (Sec. XVI) *Sezzino* - *Stemma* - R/ *Croce in cornice di quattro archi* - CNI 3/5; MIR 237 (MI g. 0,74) **R** MB+ 25

646 **Vincenzo I Gonzaga** (1587-1612) *Quattrino* - *Crescente lunare* - R/ *Lettere CC accostate* - CNI 105/122; MIR 312 MI qBB 20



647 *Quattrino* 1591 - CNI 24; MIR 311/2 (MI g. 0,48) qBB 45



648 **Ferdinando Gonzaga** (1612-1626) *Ducatone* 1617 - CNI 12/13; MIR 323/1 AG **RR** - *Appiccagnolo abilmente rimosso* BB 1050

649 *6 Grossi* - *Legenda in cartella* - R/ *La Madonna col Bambino* - CNI 58/66; MIR 332 MI **NC** - *Mancaza marginale del tondello* qMB 15



650 *Grosso* - CNI 74/80; MIR 338 (MI g. 1,55) qBB/BB+ 24

651 *Grosso* - *Legenda in cartella* - R/ *Grande croce con croci nei quarti* - CNI 74/80; MIR 338 MI qBB 12



652 *Quattrino* - CNI 81; MIR 343 (MI g. 2,1) **NC** qBB 30



653 **Ferdinando Carlo Gonzaga-Nevers** (1669-1707) *Parpagliola* (MI g. 1,68) qBB 35

654 **CHIETI** - **Carlo VIII, Re di Francia** (1495) *Cavallo* - *Scudo di Francia* - R/ *Croce ancorata* - Biaggi 607; MIR 416 CU **R** BB 12



655 **CORREGGIO** - **Anonime dei Conti Gerolamo, Gilberto, Camillo e Fabrizio** (1569-1580) *Scudo d'oro* - CNI 3/12; MIR 98 (AU g. 3,21) **RRR** - *Eccezionale conservazione per questa rarissima emissione* SPL+ PAR



656 *Giulio da 6 soldi* - D/ CNI 103; R/ CNI 115 (AG g. 2,69) **RRR** - *Segno al D/ - Accoppiata di conii all'apparenza inedita - Interessante* BB-SPL 350



657 **DESANA** - **Delfino Tizzone** (1583-1598) *Liard* (MI g. 0,81) **R** BB-SPL 35





658 *Liard* - MIR 506 (MI g. 0,77) **R**

BB-SPL 38



659 **FERRARA** - **Nicolò II D'Este** (1361-1388) *Marchesino* - CNI 1/6; MIR 218 (AG g. 1,08) **R**

qSPL 150



660 **Innocenzo X** (1644-1655) *Giulio* 1654 - CNI 13; Munt. 110 AG **R**

BB 160



661 **FIRENZE - Repubblica** (1189-1532) *Fiorino d'oro* (1429 - II semestre) - Bern. 2503/2505; MIR 22/5 (AU g. 3,43) **R** - *Guccio di Andrea da Sommaia*

SPL 1400



662 *Grosso* (1518) - MIR 68, Tav. XXXVII,14 (AG g. 1,96) **R** - *Stemma Nobili con N sopra - Ondulazione*

bel BB 110



663 **Cosimo I** (1536-1574) *Testone* - CNI 49/53; MIR 119 (AG g. 9,62) **RRR** - *Ottima conservazione per questa tipologia di rara apparizione*

BB-SPL 2800



664 **Francesco I** (1574-1587) *Piastra* 1585 - CNI 90/94; MIR 181/8 AG **RR** - *Colpi*

BB 650



665 **Cosimo III** (1670-1723) *Piastra* 1677 - CNI 36/40; MIR 326/4 AG **R**

BB+ 370



666 *Piastra* 1680 - CNI 58/61; MIR 327 AG **RR**

bel BB 370



667 *Testone* 1676 - CNI 15/19; MIR 332/2 (AG g. 8,85) **R**

BB+/SPL 420



668 **Gian Gastone** (1723-1737) *Fiorino d'oro* 1728 - CNI 14; MIR 345/6 (AU g. 3,43) **R** BB-SPL 770



669 *Fiorino d'oro* 1734 - CNI 24/25; MIR 345/11 (AU g. 3,41) **R** BB+ 670



670 **Francesco I Imperatore** (1746-1765) *Francescone* 1747 - CNI 37; MIR 360 AG **RR** bel BB 150



671 *Francescone* 1761 - CNI 74/76 AG **R** - Sigle IZV BB-SPL 580



672 **Pietro Leopoldo di Lorena** (1765-1790) *Francescone* 1772 - Mont. 43 AG **R** - *Appiccagnolo asportato* BB 120



673 *Francescone* 1777 - CNI 65; MIR 380/1 (AG g. 19,6) **RR** - "Codino" - Mancanza del tondello BB 65



674 *Quattrino* 1780 - CNI 104/105; MIR 395/4 CU **RR** qBB 30



675 *Francescone* 1772 (MB g. 20,09) - **FALSO D'EPOCA** BB+ 45



676 *Francescone* 1772 (MB g. 20,21) - **FALSO D'EPOCA** BB 35



677 **Ferdinando III di Lorena** (primo periodo, 1790-1801) *Francescone* 1801 - Pag. 8a; Mont. 143 AG **RRR** - *1 della data capovolto* - *Bei fondi lucenti* qSPL/SPL 540

678 **Ludovico I di Borbone** (1801-1803) *10 Quattrini* 1801 - Pag. 7; Mont. 192 MI **R** B+ 18



**679 Carlo Ludovico di Borbone (1803-1807) Dena 1807 - Mont. 236 AG - Minime mancanze di conio al bordo qSPL/SPL+ 350**



**680 altro esemplare - Proveniente da incastonatura qBB 100**



**681 Leopoldo II di Lorena (1824-1859) Francescone 1856 - Pag. 117a; Mont. 330 AG - Contorno con valore tra stellette in rilievo - Bei fondi lucenti SPL-FDC 290**



**682 Paolo 1857 - Mont. 360 AG - Eccezionale FDC 500**



**683 Mezzo paolo 1839 - Pag. 157a; Mont. 365 (AG g. 1,33) RRRRR - Testa barbata - Mancante nelle principali collezioni specializzate - Non abbiamo reperito alcun passaggio d'asta BB/BB+ PAR**

**684 Mezzo paolo 1853 - Pag. 158; Mont. 366 AG R - Segno al bordo qBB 15**



**685 10 Quattrini 1858 - Pag. 167; Mont. 374 MI R FDC 110**



**686 5 Quattrini 1826 - Pag. 171; Mont. 376 CU RR - Eccezionale FDC 160**



**687 Quattrino 1851 - Pag. 220; Mont. 425 CU qFDC 50**



**688 FRINCO - Anonime Consortili (1581-1601) Soldo - CNI 34; MIR 624 (MI g. 1,19) RRRR - Forato MB 30**



**689 Ercole Mazzetti (1587-1601) Trillina - CNI 5/6; MIR 657 (MI g. 0,64) RR qSPL 65**



**690 Trillina - CNI 5/6; MIR 657 (MI g. 0,7) RR BB+ 46**



**691 GENOVA - Repubblica (1139-1339) Denaro - CNI 1/69; MIR 16 MI - Periziata SPL-FDC 34**



**692 Denaro - CNI 1/69; MIR 16 (MI g. 0,78) SPL-FDC 30**



693 Denaro - CNI 1/69; MIR 16 (MI g. 0,86) SPL-FDC 30



694 Carlo VI, Re di Francia (1396-1409) Petachina - CNI 26/75; MIR 56 AG - Ex asta Finarte BB+ 80



695 Dogi Biennali (prima fase, 1528-1541) Cavallotto - CNI 95/113; MIR 190/1 (AG g. 3,29) - Sigle AS BB+ 80



696 Dogi Biennali (seconda fase, 1541-1637) Doppia 1592 - CNI 2; MIR 205/22 (AU g. 6,28) R - Sigle IV - Tracce di montatura BB-SPL 850



697 Quarto di scudo 1633 - CNI 7; MIR 233/18 (AG g. 9,37) R BB-SPL 330



698 Dogi Biennali (terza fase, 1637-1797) 96 Lire 1797 - CNI 1/2; Mont. 29 (AU g. 25,04) RR - Evidenti tracce di contatto con il bordo di altre monete al R/ SPL/BB+ 1850



699 Scudo stretto 1670 - CNI 20/26; MIR 294/30 AG - Sigle ISS - Mancanze al D/ qBB 140



700 10 Soldi 1647 - CNI 9; MIR 327/1 AG BB 200



701 Repubblica Genovese (1814) 4 Soldi 1814 - Pag. 32; Mont. 113 MI SPL 100



702 GORIZIA - Francesco II d'Asburgo - Lorena (1797-1805) Soldo 1800 H - CNI 19 Cu qFDC 65



703 2 Soldi 1799 S - CNI 14 CU - Parzialmente rosso FDC 75

704 Soldo 1797 F - CNI 9 CU SPL 18



705 GUBBIO - Pio VI (1775-1799) Mezzo baiocco A. XVI - CNI 8; Munt. 367 var. I CU R BB/BB+ 44



706 **LIVORNO - Ferdinando II** (1621-1670) *Tollero* 1659 - CNI 4; MIR 59/2 AG **RRR** - *Data di difficile lettura - Potrebbe trattarsi anche del 1669 (R4)* qBB 250

710 *Scudo* 1750 - CNI 815; MIR 237/9 AG - *Colpo* BB 150



711 *Santacroce da 25* 1756 - CNI 841/2; MIR 233 AG **R** MB 70



707 **Cosimo III** (1670-1723) *Tollero* 1699 - CNI 56/58; MIR 64/14 AG **R** - *Il secondo 9 è chiaramente ribattuto su altra cifra* BB+ 370



712 *Mezzo grosso* 1768 - CNI 863/864; MIR 229 AG qSPL 170



713 *Barbone* 1757 - CNI 847/849; MIR 223/3 AG qBB 40



708 **LUCCA - Repubblica** (1369-1799) *Scudo* 1741 - CNI 795; MIR 237/3 AG - *Montatura asportata* BB 140



714 *Duetto* 1789 - CNI 865/867; MIR 243 MI - *Parziale argentatura* SPL+ 160



709 *Scudo* 1744 - CNI 801; MIR 237/6 AG bel BB 220



715 *Duetto* 1789 - CNI 865/867; MIR 243 MI BB 40

716 *Duetto* 1789 - CNI 865/867; MIR 243 MI MB 25



717 *Soldo* 1755 - CNI 834/838; MIR 236/2 CU BB+ 55

718 *Soldo* 1756 - CNI 843/844; MIR 236/3 CU BB 25



719 Scudo 1737? (MB g. 20,8) - FALSO D'EPOCA MB 35



720 Scudo 1741 (MB g. 20,48) - FALSO D'EPOCA - Con cartellino del collezionista qBB 50



721 Scudo 1744 (MB g. 20,13) - FALSO D'EPOCA - Con cartellino del collezionista BB 60



722 Scudo 1747 (MB g. 20,51) - FALSO D'EPOCA - Con cartellino del collezionista BB 60



723 Scudo 1753 (MB g. 23,72) RR - Con cartellino del collezionista riportante la nota "Fatto con i coni originali" - FALSO D'EPOCA BB 100



724 Scudo 1753 (MB g. 19,81) RR - Con cartellino del collezionista riportante la nota "Comprato da Simonetti come prova? Fatto con i coni originali" - FALSO D'EPOCA BB 100



725 Elisa Bonaparte e Felice Baciocchi (1805-1814) 5 Franchi 1807 - Pag. 253; Mont. 437 AG R BB+ 110



726 Franco 1808 - Pag. 258; Mont. 443 AG NC bel BB 55

727 Carlo Ludovico di Borbone (1824-1847) 2 Lire 1837 - Pag. 261; Mont. 446 AG R MB/qBB 25



728 Quattrino 1826 - Pag. 278; Mont. 465 CU qFDC 90



729 MANTOVA - Comune, Anonime Vescovili (1257-1328) Mezzo denaro - CNI 8; MIR 363/1 (MI g. 0,54) RRR - Virgilius al D/ BB+/SPL 200



730 Ludovico II (1445-1478) Soldino - CNI 1/4 (anon. di Francesco II); MIR 399 (AG g. 0,48) NC qBB/BB 75

731 **Francesco II** (1484-1519) *Quattrino* - Testa laureata di Virgilio a s. - R/ Crogiuolo sul fuoco - CNI 35/53; MIR 438 (CU g. 0,9) qBB 18



732 **Ferdinando Gonzaga** (1612-1626) *8 Soldi* - CNI 126/131; MIR 612 MI BB+/qSPL 75



733 *8 Soldi* - CNI 126/131; MIR 612 MI BB/BB+ 50



734 *7 Soldi* - CNI 33; MIR 613 MI NC BB-SPL 60



735 *7 Soldi* - CNI 33; MIR 613 MI NC BB+ 45



736 **Carlo II Gonzaga** (1647-1665) *80 Soldi* - CNI 31/39; MIR 694 AG R - Alcuni segni al R/ qBB 360



737 *Parpagliola* 1661 - CNI 13/14; MIR 708 MI NC qBB 80



738 **Ferdinando Carlo Gonzaga-Nevers** (1669-1707) *Scudo* 1706 - CNI 57/59; MIR 731/2 AG R - *Ottima conservazione* SPL 1450



739 *Quarto di scudo* 1675 - CNI 5/6; MIR 737 (AG g. 5,07) RR BB 400



740 *1/16 di scudo* 1676 - CNI 14; MIR 746/2 (AG g. 1,26) RR - *Scropolatura di conio* bel BB 200

741 *Mezza lira* - Scritta su cinque righe - R/ Cavallo impennato a s. - CNI 69/71; MIR 745 MI NC MB-BB 18

742 **Carlo VI d'Asburgo** (1707-1740) *Soldo* 1731 - CNI 2/3; MIR 756/1 CU BB+ 22



743 **MERANO** - **Leopoldo III o Leopoldo IV** (1365-1406) *Grosso* - Biaggi 1199 (AG g. 1,24) RR bel BB 300



744 **MESSERANO** - **Pier Luca II Fieschi** (1528-1548) *Testone* - CNI 19/40; MIR 711 (AG g. 8,34) R - *Alcuni segni al R/* BB-SPL 350



745 **MESSINA** - **Tancredi** (1190-1194) *Follaro* - Spahr 139/140; MIR 45 (CU g. 2,09) - *Emessa a nome di Tancredi con il figlio Ruggero - Eccezionale* qFDC 140



746 **Federico II** (1197-1250) *Denaro* (1225) - Spahr 113; MIR 93 (MI g. 0,68) **R** SPL+ 50



747 *Denaro* (1242) - Spahr 124/5; MIR 95 (MI g. 0,61) SPL-FDC 35



748 *Denaro* (1246) - Spahr 137; MIR 101 **MI R** SPL 32



749 *Mezzo denaro* (1246) - Spahr 141; MIR 118 (MI g. 0,41) **RR** - *Periziata* SPL 120



750 **Manfredi** (1258-1266) *Denaro* - Spahr 208 (MI g. 0,67) - *Ottima conservazione* qFDC 65



751 **Carlo I d'Angiò** (1266-1282) *Denaro* - Spahr 53 (MI g. 0,47) **RRR** BB-SPL 50



752 **Pietro e Costanza** (1282-1285) *Pierreale d'oro* - Spahr 1/6; MIR 170 (AU g. 4,38) **RR** qFDC 6500



753 **Carlo V** (1516-1556) *4 Tari* 155? - MIR 287 (AG g. 9,56) - *Sigle GM - Segno al R/* bel BB 180



754 **Filippo II** (1556-1598) *3 Piccioli* - Spahr 126; MIR 340 (CU g. 3,11) **R** BB+ 70



755 **Filippo IV** (1621-1665) *3 Tari* 164? - MIR 356 (AG g. 7,79) - *Sigle IP MP - Bel ritratto* BB+ 85



756 **MILANO - Prima Repubblica** (1250-1310) *Ambrogino* - MIR 67 (AG g. 2,07) **R** - *M gotica al D/ - Eccezionale* FDC 950



757 **Gian Galeazzo Visconti** (1385-1402) *Denaro* - Crippa 14; MIR 130 (MI g. 0,62) qSPL 38



758 **Giovanni Maria Visconti** (1402-1412) *Grosso* - Crippa 2; MIR 135AG bel BB 65



759 **Filippo Maria Visconti** (1412-1447) *Grosso da 2 soldi* - Crippa 4; MIR 153/1 (AG g. 2,32) - *Modeste schiacciature - Metallo lucente* BB-SPL 65





771 Soldo 1811 - Pag. 76; Mont. 301 CU BB+ 8

772 Soldo 1813 - Pag. 78; Mont. 303 CU BB-SPL 30

773 **Francesco I d'Asburgo-Lorena** (1815-1835) *Quarto di lira austriaca* 1823 - Pag. 155; Mont. 370 AG BB+ 25



774 **Ferdinando I d'Asburgo-Lorena** (1835-1848) *Mezza lira* 1838 - Crippa 8/D AG - *Gettone dell'incoronazione* FDC 50



775 **Governo Provvisorio** (1848) *5 Lire* 1848 - Mont. 426 AG R - *Base più spessa e stella vicina alla testa* - Periziata bello SPL 200



776 **Francesco Giuseppe I d'Asburgo-Lorena** (1848-1866) *5 Kreuzer* 1859 - Pag. 237; Mont. 472 AG R FDC 80



777 **MIRANDOLA - Ludovico II Pico** (1550-1568) *Quattrino* - CNI 12/13; MIR 517 (MI g. 0,4) R - *Con bustina manoscritta del collezionista anni '40* qBB/BB 130



778 **MODENA - Ercole II d'Este** (1534-1559) *Scudo d'oro* - CNI 15/31; MIR 643/1 (AU g. 3,29) NC bel BB 820



779 **Cesare d'Este** (1597-1628) *Lira* 1610 - CNI 40/44; MIR 686/3 AG NC qBB 370



780 **Alfonso IV d'Este** (1658-1662) *Giorgino* - CNI 17/26; MIR 814 MINC qBB 120



781 **Francesco III d'Este** (1737-1780) *Giorgino* 1750 - CNI 62/65; MIR 849/5 MI bel BB 28



782 **Ercole III d'Este** (1780-1796) *Scudo* 1783 - CNI 15/17; MIR 860/3 AG R BB+ 350



783 **MONACO - Onorato III Grimaldi** (1733-1795) *Pezzetta* 1734 - CNI 3/4; MIR 501/2 MI RR bel BB 180



784 **MONTANARO - Giovanni Battista di Savoia-Racconigi** (1547-1582) *Quarto di soldo* 1581 - MIR 89 (MI g. 0,82) RRR - *Uno dei migliori esemplari mai apparsi in vendita pubblica* BB-SPL 430



785 **NAPOLI - Carlo I d'Angiò** (1266-1285) *Saluto d'oro* - P.R. 1; MIR 18 (AU g. 4,37) RR - *Ottima conservazione per questa rara emissione Un esemplare simile ha realizzato € 6875 dir. inc. - Con cartellino del collezionista* qFDC PAR



**786 Carlo II d'Angiò** (1285-1309) *Gigliato* - P.R. 3; MIR 24 (AG g. 3,88) NC BB+ 100



**787 Roberto d'Angiò** (1309-1343) *Gigliato* - P.R. 1/2; MIR 28 (AG g. 3,88) - ROBERTVS qBB/BB 35



**788 Alfonso I d'Aragona** (1442-1458) *Carlino* - P.R. 3e; MIR 54/6 (AG g. 2,1) MB-BB 35



**789 Denaro** - P.R. 13; MIR 59/4 (MI g. 0,43) RRR BB 75



**790 Carlo VIII, Re di Francia** (1495) *Cavallo* - MIR 99/2 (AE g. 1,61) RRR BB-SPL 180



**791 Carlo V** (1516-1556) *Mezzo ducato* - CNI 281; P.R. 15 MB - Bellissimo falso d'epoca - Di grande interesse SPL 350



**792 Filippo III** (1598-1621) *Carlino* 1620 - P.R. 18a; MIR 211/1 AG - Sigle FC/C dietro la testa bel BB 40



**793 3 Cinquine** - P.R. 21; MIR 213 (AG g. 1,89) RR BB 240



**794 Filippo IV** (1621-1665) *15 Grana* 1647 - P.R. 35; MIR 248 AG NC BB-SPL 170



**795 Grano** 1637 - P.R. 67; MIR 260/3 CU RRR MB 50



**796 Carlo II, secondo periodo** (1675-1700) *Mezzo ducato* 1693 - P.R. 7; MIR 297 AG bel BB 120



**797 Carlino** 1684 - P.R. 29a; MIR 301/2 AG - Sigle IM sotto il busto BB 58

**798 Carlino** 1685 - Busto a d. - R/ Leone accovacciato a s. - P.R. 30; MIR 301/3 AG - Sigle IM sotto il busto MB+ 22



**799 Carlo di Borbone** (1734-1759) *Piastra* 1747 - P.R. 28; Mont. 55 AG RR - Sigle De G a destra MB-BB 380



**800 Ferdinando IV di Borbone** (primo periodo, 1759-1799) *6 Ducati* 1774 - P.R. 22; Mont. 149 AU BB+/qSPL 650



**801 Piastra** 1796 - P.R. 62; Mont. 214 AG SPL+ 220



**802 Mezza piastra** 1798 - P.R. 76; Mont. 233 (AG g. 9,84) - *FALSO D'EPOCA* MB 35

**803 Tari** 1798 - P.R. 87; Mont. 247 AG MB-BB 15



**804 8 Tornesi** 1797 - P.R. 97; Mont. 262 CU BB+ 35

**805 5 Tornesi** 1798 - P.R. 100; Mont. 267 CU - *P sotto la ghirlanda al D/* bel BB 25

**806 5 Tornesi** 1798 - P.R. 101; Mont. 268 CU - *P sotto lo stemma al D/* bel BB 25

**807 9 Cavalli** 1792 - P.R. 126; Mont. 303 CU NC - *Segno sul collo* BB 25

**808 6 Cavalli** 1789 - P.R. 130; Mont. 308 CU BB 28

**809 6 Cavalli** 1791 - P.R. 132; Mont. 310 CU BB 28

**810 3 Cavalli** 1790 - P.R. 147; Mont. 326 CU BB+ 40



**811 Ferdinando IV di Borbone (Reali Presidi di Toscana)** (1759-1799) *Quattrino* 1782 - P.R. manca; Gig. 7 CU RR - *Lettera P sotto il busto* MB 80



**812 Quattrino** 1791 CU MB 55

**813 Ferdinando IV di Borbone** (secondo periodo, 1799-1805) *4 Cavalli* 1804 - P.R. 24; Mont. 400 CU R BB/BB+ 30



**814 Giuseppe Napoleone** (1806-1808) *Piastra* 1808 - P.R. 3; Mont. 408/409 AG R - *Patina di antica raccolta* SPL 950



**815 Gioacchino Murat** (primo periodo, 1808-1811) *12 Carlini* 1810 - Mont. 412/424 AG R BB+ 450



**816 Gioacchino Murat** (secondo periodo, 1811-1815) *2 Lire* 1813 - Mont. 494/499 AG BB+ 150



**817 Lira** 1813 - P.R. 17; Mont. 504/509 AG BB+ 38



818 *Mezza lira* 1813 - P.R. 18; Mont. 510/511 AG R qSPL 160



819 **Ferdinando IV di Borbone** (terzo periodo, 1815-1816) *Piastra* 1816 - P.R. 3; Mont. 521/525 AG BB-SPL 230



820 **Ferdinando I di Borbone** (1816-1825) *Piastra* 1818 - Mont. 563/569 AG - Testa grande BB+ 75



821 **Francesco I di Borbone** (1825-1830) *Piastra* 1825 - P.R. 6; Mont. 636/641 AG BB-SPL 160



822 *Piastra* 1825 - P.R. 6; Mont. 636/641 AG qBB/BB+ 105



823 *Tari* 1826 - P.R. 12; Mont. 650 AG R SPL/SPL+ 650



824 *Carlino* 1826 - P.R. 13; Mont. 651/652 AG NC BB+ 65



825 **Ferdinando II di Borbone** (1830-1859) *30 Ducati* 1852 - P.R. 13; Mont. 686/687 AU SPL-FDC 5700



826 *Piastra* 1834 - P.R. 58; Mont. 745/749 AG SPL 80



827 *Piastra* 1842 - P.R. 67; Mont. 767/768 AG SPL+ 110



828 Piastra 1847 - P.R. 72; Mont. 775/776 AG BB+ 55



833 Piastra 1856 - P.R. 85; Mont. 804 e seg. AG SPL-FDC 58



829 Piastra 1848 - P.R. 74; Mont. 780/781 AG BB+ 44



834 Piastra 1857 - P.R. 86; Mont. 808/816 AG - *Eccezionale* FDC 150



830 Piastra 1854 - P.R. 83; Mont. 798/800 AG SPL-FDC 85



835 Piastra 1857 - P.R. 86; Mont. 808/816 AG - *Minima mancanza marginale di conio nel campo del D/* SPL-FDC 60



831 Piastra 1855 - P.R. 84; Mont. 801/803 AG - *Delicata patina* FDC 120



836 Piastra 1859 - P.R. 88; Mont. 822/825 AG **R** - *Debolezza di conio sulla data* qFDC 120



832 Piastra 1855 - P.R. 84; Mont. 801/803 AG SPL-FDC 70



837 Mezza piastra 1838 - P.R. 96; Mont. 838 AG NC BB 40



838 Mezza piastra 1857 - P.R. 111; Mont. 863 AG - *Eccezionale*  
FDC 350



839 Mezza piastra 1857 - P.R. 111; Mont. 863 AG SPL+ 110



840 20 Grana 1855 - P.R. 137; Mont. 904/905 AG SPL+ 45



841 10 Grana 1846 - Pag. 300; Mont. 888 AG R BB+ 35



842 10 Grana 1835 - P.R. 146; Mont. 923 AG NC SPL+/SPL 150

843 5 Grana 1838 - P.R. 172; Mont. 965/968 AG - *Lievemente pulita*  
SPL-FDC 40



844 5 Grana 1848 - P.R. 177; Mont. 976/977 AG NC SPL 50



845 5 Grana 1853 - P.R. manca; Mont. 982 AG R - *Graffietti al D/ - FERD! II*  
qSPL/SPL 65



846 2 Tornesi 1843 - P.R. 249; Mont. 1106/1108 CU FDC 100

847 Tornese 1852 - P.R. 293; Mont. 1193/1194 CU BB-SPL 30

848 Mezzo tornese 1853 - Mont. 1250/1253 CU R BB+ 18



849 **Francesco II di Borbone** (1859-1860) Piastra 1859 - P.R. 1; Mont. 1258 AG qFDC 280



850 Piastra 1859 - P.R. 1; Mont. 1258 AG SPL+/FDC 230



851 Piastra 1859 - P.R. 1; Mont. 1258 AG BB/BB+ 85



852 10 Tornesi 1859 - P.R. 4; Mont. 1262 CU - *Tracce di rame rosso*  
FDC 270

853 10 Tornesi 1859 - P.R. 4; Mont. 1262 CU BB+ 25



854 2 Tornesi 1859 - P.R. 6; Mont. 1265 CU SPL-FDC 50



855 NOVARA - Comune, a nome di Enrico VI (Sec. XII-XIII) Denaro - CNI 5/9; MIR 880 (MI g. 0,32) R BB 300



856 ORTONA - Carlo VIII, Re di Francia (1495) Cavallo - CNI 1/13; MIR 502 (CU g. 1,03) R - Con bustina manoscritta del collezionista anni '40 qBB/BB 500



857 PADOVA - Jacopo II da Carrara (1345-1350) Carrarino - Biaggi 1729 (AG g. 1) NC BB-SPL 95



858 PALERMO - Guglielmo II (1166-1189) Terzo di apuliense - Spahr 112/113; MIR 440 (AG g. 0,75) RR qSPL 100



859 Carlo di Borbone (1734-1759) Oncia 1758 - Spahr 97/99; Mont. 128/130 AU NC - Marginali striature di conio - Ottima conservazione FDC 1450



860 Ferdinando III di Borbone (1759-1816) 12 Tari 1798 - Spahr 27/32; Mont. 257/262 AG BB-SPL 230



861 12 Tari 1805 - Spahr 135; MIR 640/1 AG RR BB+ 750



862 PARMA - Repubblica, a nome di Filippo di Svevia (1207-1208) Denaro - CNI 1/3; MIR 900 (MI g. 0,51) R SPL-FDC 80



863 Ferdinando di Borbone (1765-1802) Ducato 1786 - CNI 70/71; Mont. 37 AG R qBB 320



864 Ducato 1790 - CNI 102; Mont. 39 AG R - Ritocchi ai capelli BB+ 340



865 20 Soldi 1795 - CNI 142/143; MIR 1081/4 MI - Argentatura integra - Rara in questa conservazione FDC 210



866 Maria Luigia (1815-1847) 5 Lire 1815 - Pag. 5; Mont. 115 AG NC - Colpo e ossidazione al R/ qSPL/SPL 280





**867** 2 Lire 1815 - Pag. 8; Mont. 118 AG RR - *Delicata patina su fondi lucenti* FDC 1100



**868** Centesimo 1830 - Pag. 16; Mont. 126 CU - *Riflessi rossi* FDC 95



**869** Centesimo 1830 - Prova - Pag. manca MB RRR - *Periziata* SPL+/qFDC 380

**870** PASSERANO - *Anonime dei Radicati* (1581-1598) *Quarto* - Nel campo COCO - R/ Croce gliata MI RR MB-BB 25



**871** Liard 1581 - CNI 78/80; MIR 931/1 (MI g. 0,6) R BB 45



**872** PAVIA - *Ugo e Lotario II* (931-947) *Denaro* - MIR 824 (AG g. 1,66) RR - *Eccezionale - Sicuramente il miglior esemplare che ci è capitato di catalogare* FDC 1700



**873** *Ottone I e Ottone II* (962-967) *Denaro* - CNI 1/12; MIR 828 (AG g. 0,95) NC BB 30



**874** PERUGIA - *Anonime Pontificie* (XVI Sec.) *Soldino* - CNI 22 (Leone X); Munt. 1 (AG g. 0,43) RR - *Con bustina manoscritta del collezionista anni '40 riportante Giulio II quattrino - Interessante ribattitura al R/ HERCVCVL anziché HERCVL* qSPL 360



**875** Repubblica Romana (1798-1799) *Madonnina* 1797 A. XXIII - Munt. 388 var. I CU RR - *Sigle AC* BB-SPL 200



**876** PESARO - *Costanzo I Sforza* (1473-1483) *Mezza lira* Ø 29 mm. - CNI 2 (CU g. 12,4) RRRR - *Abati Olivieri la ritiene medaglia; il Kunz e il Papadopoli sono invece del parere che sia moneta e precisamente la mezza lira - Mancante nelle principali collezioni specializzate* bel BB 1500



**877** Giovanni Sforza (1489-1510) *Grosso* - CNI 7/57; Biaggi 1904 (AG g. 2,14) R - *Forellino - Bella patina* qSPL 120



**878** Guidobaldo II (1538-1574) *Mezzo paolo* - CNI 38/47 (AG g. 1,57) R qSPL 270



**879** PIACENZA - *Comune, monete a nome di Corrado II* (1140-1313) *Grosso* - CNI 1/12; MIR 1106 (AG g. 0,75) - *Con bustina manoscritta del collezionista anni '40* SPL 270



**880 Ottavio Farnese (1556-1586) Ducatone 1583** - CNI 9/10; MIR 1120/1 AG **RRR** - *Moneta di grande prestigio ed estrema rarità* qBB **PAR**



**881 Alessandro Farnese (1586-1591) Quadrupla 1590** - MIR 1137/4 (AU g. 13,06) **RR** BB+ **2700**



**882 Odoardo Farnese (1622-1646) Scudo 1629** - CNI 26/31; MIR 1164/2 AG - *Sigle LX* BB-SPL **620**



**883 Ranuccio II Farnese (1646-1694) Sesino** - CNI 26/29; MIR 1179 CU - *Eccezionale - Un piccolo gioiello* FDC **150**



**884 PISA - Repubblica (a nome di Federico I, 1150-1312) Grosso da 2 soldi (1260-1264)** - CNI 24; MIR 396 (AG g. 2,72) **R** - *Pulita* qBB **240**



**885 Grosso da 2 soldi (1269-1270)** - CNI 39/40; MIR 399 (AG g. 3,15) **RRR** qBB **300**



**886 Grosso da 2 soldi (1296-1312)** - CNI 105/111; MIR 405/4 (AG g. 1,89) **RR** - *Conchiglia* BB+ **380**



**887 Grosso da 2 soldi (1296-1312)** - CNI 116/119; MIR 405/7 (AG g. 1,91) **RR** - *Chiave - Forata - Stupenda patina* BB+ **150**



**888 Grosso da 2 soldi (1296-1312)** - CNI 49/50 e 60; MIR 403/10 (AG g. 1,78) **R** - *Torsello mercantile* qBB **220**



**889 Grosso da 2 soldi (1296-1312)** - CNI 51; MIR 403/6 (AG g. 1,7) **R** - *Elmo* qBB **220**



**890 Grosso da 2 soldi (1296-1312)** - CNI 52/56; MIR 403/4 (AG g. 1,91) **R** - *Fiore con due foglie* qBB **190**



891 *Grosso da 2 soldi* (1296-1312) - CNI 575/9; MIR 403 (AG g. 1,84)  
**R** - *Stella* BB+ 300



892 *Grosso da 2 soldi* (1296-1312) - CNI 61/62 e 64/66; MIR 403/3  
(AG g. 1,87) **RR** - *Stella e crescente* BB-SPL 330



893 *Grosso da 2 soldi* (1296-1312) - CNI 68/70 e 72/76; MIR 403/5  
(AG g. 1,81) **R** - *Trifoglio* MB-BB 120



894 *Grosso da 2 soldi* (1296-1312) - CNI 97/102; MIR 405/2 (AG g. 1,94) **RR** - *Campana - Patina iridescente* BB-SPL 350



895 *Grosso da 2 soldi* (1296-1312) - MIR 403/405 (AG g. 1,91) **RR** -  
*Simbolo non identificato* BB 300



896 *Denaro* - CNI 1/3; MIR 390/391 (MI g. 0,57) qSPL 20



897 **Repubblica** (a nome di Federico II, 1313-1494) *Grossone* - MIR 422/6 (AG g. 1,71) **RRR** - *Torsello mercantile* BB/MB+ 320



898 *Grosso da 2 soldi* (1316-1325) - CNI 27/28; MIR 410/6 (AG g. 1,54) **RR** - *Crescente - Foro otturato* qBB 220



899 *Quattrino* - MIR 416 (MI g. 0,89) **R** - *Pugnale* BB+ 55



900 **Carlo VIII, Re di Francia** (1495) *Quattrino* - CNI 17/19; MIR 426/2 (CU g. 0,64) **RRR** - *Stella a 5 punte* qBB 180



901 **Seconda Repubblica** (1495-1509) *Grossone* - CNI 33/35; MIR 434 (AG g. 2,31) **RRRR** - *POPVLI PISani - Mancanza del tondello - Moneta di estrema rarità mancante nelle principali collezioni specializzate* MB 740



902 *Quattrino* - MIR 440 (MI g. 0,42) - *Corona* bel BB 50



903 **Cosimo II** (1608-1620) *Tallero 1620* - CNI 18; MIR 448/11 AG **RR** BB/BB+ 370



904 **RAGUSA - Monete con data** (1592-1806) *Libertina 1795* - CNI 403/404 AG **R** qSPL/SPL 370



905 **RAVENNA - Anonime Arcivescovili** (Sec. XIII-XIV) *Denaro* - CNI 7/13; MIR 1251 (MI g. 0,77) - *Eccezionale* FDC 90



906 **ROMA - Gregorio III con Leo III** (731-741) *Frazione di siliqua* - MIR 12 (AG g. 0,28) **RRR** MB/qBB 370



907 **Senato Romano** (1134-1439) *Ducato* - Munt. 116; MIR 179/2 (AU g. 3,49) - *Un esemplare in conservazione simile ha realizzato € 1200 il 15/12/2022* SPL+ 900



908 **Alessandro VI** (1492-1503) *Grosso* - CNI 48; Munt. 16 (AG g. 2,78) **R** BB+ 130



909 *Grosso* - CNI 48; Munt. 16 (AG g. 2,66) **R** bel BB 120



910 *Grosso* - CNI 48; Munt. 16 (AG g. 2,63) **R** BB 100



911 **Clemente VII** (1523-1534) *Doppio fiorino di camera* - CNI 46; Munt. 14 (AU g. 6,63) **RR** SPL PAR



912 *Quarto di ducato* - CNI 165; Munt. 33 (AG g. 6,44) **RRR** BB 950



913 **Paolo III** (1534-1549) *Scudo d'oro* - CNI 100; Munt. 25 (AU g. 3,28) **R** SPL/qSPL 950



914 *Paolo* - CNI 126; Munt. 54 (AG g. 3,11) **R** qSPL 120



915 **Sede Vacante** (1559) *Testone 1559 - Ser. 13*; Munt. 3 (AG g. 9,27) **RR** - *Con bustina manoscritta del collezionista anni '40* BB 240



916 **Urbano VIII** (1623-1644) *Testone 1643 A. XX* - CNI 540; Munt. 82 (AG g. 9,41) **RRRR** - *Sicuramente il più raro dei testoni di questo Papa - L'unico esemplare che abbiamo trovato negli archivi dei passaggi in asta dal 2000 a oggi è del 2020 e ha realizzato € 650 (dir. incl.)* BB 750



917 Testone A. VIII - CNI 349; Munt. 45 AG R BB 170



918 Clemente X (1670-1676) Piastra 1675 A. IVB - CNI manca; Munt. 14 AG RRRR - Il Muntoni la dà come INEDITA - Con appiccagnolo d'epoca BB-SPL 450



919 Innocenzo XI (1676-1689) Testone 1686 A. X - CNI 136; Munt. 110AG BB+ 100



920 Innocenzo XII (1691-1700) Mezza piastra A. VII - CNI 104; Munt. 32 AG - Armetta Farsetti - Appiccagnolo rimosso - Patinata BB 85



921 Testone 1698 A. VII - CNI 109; Munt. 41 AG BB-SPL 180



922 Grosso 1692 - CNI 17; Munt. 86 AG RR - Stupenda patina di monetiere qSPL 160



923 Clemente XI (1700-1721) Testone A. VIII - CNI 112; Munt. 79 AG RR - Delicata patina bello SPL 440



924 Giulio A. XII - CNI 166; Munt. 83 AG RRR bel BB 140



925 Clemente XII (1730-1740) Giulio A. VI - CNI 122; Munt. 90 AG - Graffietti di conio al R/ SPL+SPL 140



926 Grosso 1736 A. VII - CNI 137; Munt. 137 AG - Delicata patina qSPL/SPL 90



927 Grosso 1737 A. VIII - CNI 157; Munt. 127 AG - Patinata SPL 90



928 Benedetto XIV (1740-1758) Grosso A. V - Munt. 109/110 AG R - Patinata BB-SPL 70

929 Baiocco - Stemma a targa sagomata - R/ Scritta in cartella CU  
MB+ 25

930 Baiocco 1752 A. XII - Stemma a targa, cimasa a due volute - R/  
Scritta in cartella tonda - CNI 298; Munt. 176 CU BB+ 35



931 Sede Vacante (1758) Scudo 1758 - CNI 2; Munt. 2 AG R - Con  
appiccagnolo d'epoca bel BB 140



932 Clemente XIV (1769-1774) Grosso 1773 A. IV - CNI 22; Munt. 8c  
AG R - Stupenda patina di monetiére SPL+ 80



933 Sede Vacante (1774-1775) Mezzo scudo 1774 - CNI 2; Munt. 2  
AG bel BB 120



934 Pio VI (1775-1799) Zecchino 1775 A. I - CNI 4; Munt. 7 AU RR  
- Un esemplare in conservazione simile ha recentemente realizzato  
€ 2500 dir. inc. SPL-FDC 1650



935 Scudo romano 1780 A. VI - CNI 68; Munt. 18 AG - Cifra 1 della  
data invertita BB 95



936 Testone 1796 A. XXII - CNI 321; Munt. 33 AG bel BB 44



937 Grosso A. XIII - CNI 194; Munt. 57a AG - Stupenda patina di  
monetiére qFDC 100



938 25 Baiocchi 1795 A. XXI - CNI 282; Munt. 66a (MI g. 9,42)  
- Falso d'epoca ? SPL 60



939 Repubblica Romana (1798-1799) Mezzo baiocco - Pag. 44/b;  
Mont. 55/57 CU SPL 100



940 Pio VII (1800-1823) Scudo 1800 A. I - Pag. 59; Mont. 24 AG -  
Appiccagnolo abilmente asportato BB 68



941 Scudo 1802 A. III - Pag. 61/c; Mont. 29/32 AG BB 85



942 Scudo 1815 A. XVI - Pag. 106/a; Mont. 94/95 AG R BB+ 200

943 Quattrino 1802 - Pag. 90/g; Mont. 67/74 CU qFDC 30



944 Quattrino 1821 A. XXII - Pag. 120/a; Mont. 143 CU RRRR - Ai lati dello stemma GP - Ex asta Varesi 70/708 € 1000 SPL 720



945 Gregorio XVI (1831-1846) 10 Scudi 1835 A. V - Pag. 155; Mont. 1 AU R - Segnetto al R/ qFDC 1550



946 Baiocco 1842 A. XI - Pag. 270; Mont. 201 CU qFDC 65



947 Mezzo baiocco 1831 A. I - Pag. 277; Mont. 216 CU - Rame rosso FDC 95



948 Quattrino 1843 A. XIII - Pag. 297; Mont. 265 CU - Rame rosso FDC 60



949 Pio IX (1846-1866) 2,50 Scudi 1858 A. XIII - Pag. 366; Mont. 95 AU - Traccia di appiccagnolo rimosso - Periziata qSPL 280



950 2,50 Scudi 1859 A. XIII - Pag. 367; Mont. 97 AU - Colpettino qFDC 340



951 Scudo 1854 A. IX - Mont. 130 AG - Colpettino FDC 270



952 50 Baiocchi 1853 A. VIII - Pag. 402; Mont. 136 AG - Segnetto al R/ - Delicata patina su fondi lucenti qFDC 420



953 10 Baiocchi 1865 A. XX - Mont. 208 AG qFDC 60



954 5 Baiocchi 1864 A. XIX - Mont. 236 AG R qFDC 70

955 5 Baiocchi 1849 A. IV - Pag. 475; Mont. 240 CU BB+ 30



956 5 Baiocchi 1850 A. V - Pag. 477; Mont. 245 CU - Imperfezioni del tondello - Parzialmente rosso qFDC 110

957 5 Baiocchi 1850 A. V - Pag. 477; Mont. 245 CU - Segni al R/ BB+ 38

958 5 Baiocchi 1851 A. V - Pag. 479; Mont. 250 CU - Alcune mancanze nei campi BB+ 35

959 5 Baiocchi 1851 A. VI - Pag. 480; Mont. 252 CU - Segnetti BB+ 30

960 5 Baiocchi 1851 A. VI - Pag. 480; Mont. 252 CU qBB 24



961 5 Baiocchi 1852 A. VII - Pag. 482; Mont. 256 CU qSPL 80 ANN

962 5 Baiocchi 1852 A. VI - Pag. 481; Mont. 254 CU - Parzialmente rosso BB+ 45



963 5 Baiocchi 1852 A. VII - Pag. 482; Mont. 256 CU - ANN - Parzialmente rosso qSPL 55



964 5 Baiocchi 1852 A. VII - Pag. 482; Mont. 256 CU - ANN BB-SPL 38

965 5 Baiocchi 1852 A. VII - Pag. 482; Mont. 256 CU - ANN BB-SPL 35

966 5 Baiocchi 1852 A. VII - Pag. 482; Mont. 256 CU - ANN - Colpetti e graffi al R/ BB-SPL 38



967 5 Baiocchi 1853 A. VII - Pag. 483; Mont. 259 CU - Parzialmente rosso SPL+ 90



968 5 Baiocchi 1853 A. VII - Pag. 483; Mont. 259 CU - Colpetti BB-SPL 42

969 5 Baiocchi 1853 A. VII - Mont. 259 CU BB-SPL 40



970 5 Baiocchi 1853 A. VIII - Pag. 484; Mont. 261 CU - Parzialmente rosso qFDC 160





971 *Mezzo baiocco* 1848 A. III - Pag. 336/a; Mont. 56/57 CU - *Minima mancanza di conio al bordo - Segni di ribattitura al R/* qSPL 35



978 *2 Lire* 1868 A. XXII - Pag. 559; Mont. 369 AG R FDC 340



972 **Repubblica Romana** (1848-1849) *40 Baiocchi* 1849 - Pag. 339; Mont. 59 MI R SPL/qSPL 220



979 *Lira* 1866 A. XXI - Pag. 566; Mont. 376 AG R - *Busto piccolo* FDC 65



973 *16 Baiocchi* 1849 - Pag. 340; Mont. 60 MI NC BB+ 35



980 *Lira* 1866 A. XXI - Pag. 568; Mont. 378 AG - *Busto grande - In slab ANACS MS61 - Stupenda patina iridescente* FDC 60



974 *4 Baiocchi* 1849 - Pag. 342; Mont. 62 MI qSPL 40



982 *Lira* 1867 A. XXII - Pag. 570; Mont. 380 AG - *Delicata patina su fondi lucenti* FDC 55



975 *Mezzo baiocco* 1849 - Pag. 345; Mont. 67 CU qFDC 85



983 *Soldo* 1867 A. XXI - Pag. 602; Mont. 412 CU FDC 30

976 *Mezzo baiocco* 1849 - Pag. 345; Mont. 67 CU - *assieme a baiocco - Lotto di due monete* BB+ 24



977 **Pio IX** (1866-1878) *2 Lire* 1867 A. XXI - Pag. 557; Mont. 367 AG RR - *In slab ANACS AU55 - Patinata* SPL-FDC 130



985 *Centesimo* 1868 A. XXII - Pag. 610; Mont. 419 CU RRRR SPL+ 650

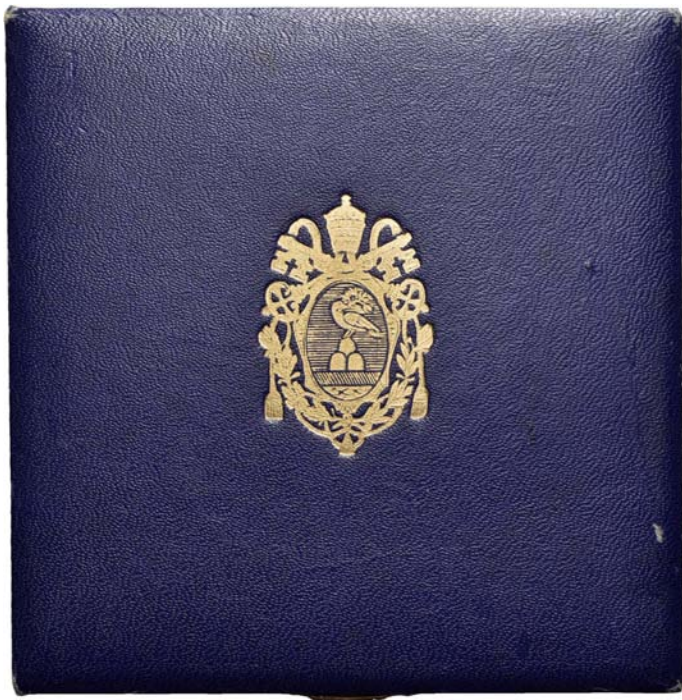

**986 Pio XI (1922-1939) Serie 1929 - 9 monete - Mont. 646 R - AU, AG, NI e CU - In scatola originale** FDC 900

**987 Serie 1932 - 8 monete - Mont. 649 - AG, NI e CU**

FDC 100



**988 Serie 1934 - 8 monete - Mont. 651 - AG, NI e CU**

FDC 100



**986 Pio XI (1922-1939) Serie 1929 - 9 monete - Mont. 646 R - AU, AG, NI e CU - In scatola originale** FDC 900

**989 Serie 1935 - 8 monete - Mont. 652 RR - AG, NI e CU**

FDC 400



*Siamo sempre interessati all'acquisto di monete con pagamento immediato.*



990 Serie 1936 - 8 monete - Mont. 653 - AG, NI e CU - In scatola originale FDC 200



991 100 Lire 1930 - Pag. 613; Mont. 422 AU RR SPL-FDC 650



992 100 Lire 1932 - Pag. 615; Mont. 424 AU R - Lievemente pulita qFDC PAR



993 100 Lire 1933-34 - Pag. 616; Mont. 425 AU FDC PAR

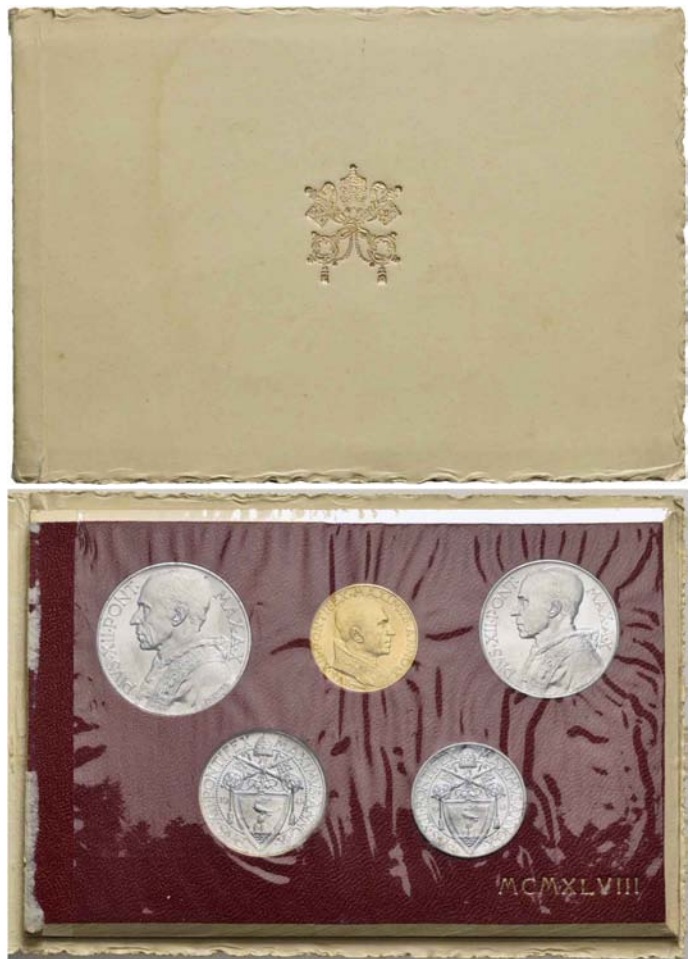

994 Pio XII (1939-1958) Serie 1948 - 5 monete - Mont. 664 R - AU e IT - In cartoncino originale FDC 580

995 Serie 1950 - 4 monete - Mont. 666 - IT - ANNO SANTO FDC 30

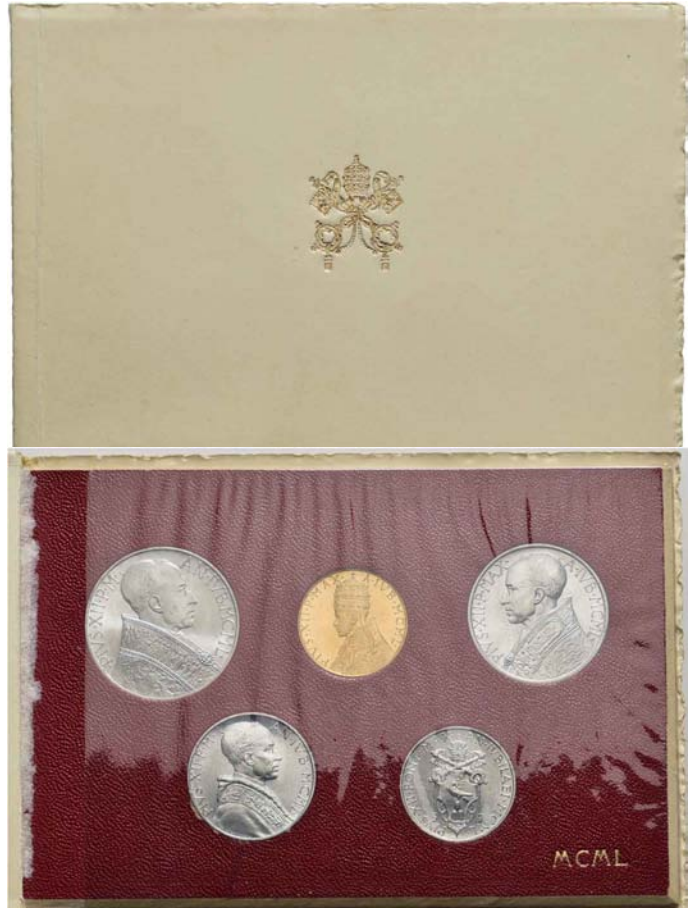

996 Serie 1950 - 5 monete - Mont. 666 R - AU e IT - ANNO SANTO - In cartoncino originale FDC 520

997 Serie 1951 - 4 monete - Mont. 667 - IT FDC 20

998 Serie 1951 - 4 monete - Mont. 667 - In cartoncino non originale FDC 20

999 Serie 1952 - 4 monete - Mont. 668 - In cartoncino non originale FDC 20

1000 Serie 1953 - 4 monete - Mont. 669 - IT FDC 20

1001 Serie 1956 - 6 monete - Mont. 671 - AC e IT In cartoncino non originale FDC 65



1002 Serie 1957 - 8 monete - Mont. 672 RRR - AU, AC, BA e IT - In cartoncino originale FDC 500



1003 Serie 1958 - 9 monete - Mont. 673 - AU, AG, AC, BA e IT - In cartoncino originale FDC 600



1004 100 Lire 1943 - Pag. 709; Mont. 512 AU RR FDC 650



1005 100 Lire 1951 - Pag. 717; Mont. 520 AU RR - Eccezionale FDC 680

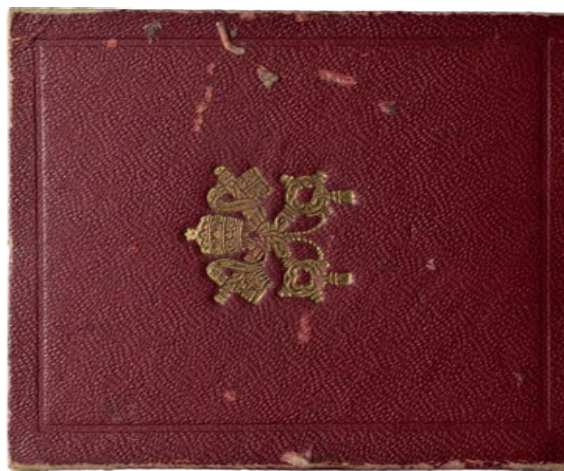

1006 100 Lire 1954 - Pag. 720; Mont. 523 AU RR - In astuccio - Rarissimo insieme FDC PAR



1007 100 Lire 1955 - Pag. 721; Mont. 524 AU **RRR** - *Insignificanti segnettini al R/* FDC 1400



1008 100 Lire 1957 - Pag. 723; Mont. 526 AU **R** - *Eccezionale* FDC 550



1009 100 Lire 1958 - Pag. 724; Mont. 527 AU **R** - *Eccezionale* FDC 580



1010 100 Lire 1958 - Pag. 724; Mont. 527 AU **R** FDC 570



1011 10 Lire 1945 - Pag. 741; Mont. 544 AG **RRR** FDC 350

1012 5 Lire 1940 - Pag. 755; Mont. 558 AG - *Segni al D/ - Stupenda patina* FDC 12



1013 5 Lire 1945 - Pag. 760; Mont. 563 AG **RRR** FDC 200



1014 2 Lire 1945 - Pag. 582; Mont. 582 AC **RRR** FDC 120



1015 Lira 1945 - Pag. 796; Mont. 599 AC **RRR** FDC 120



1016 50 Centesimi 1945 - Pag. 817; Mont. 620 AC **RRR** FDC 120



1017 20 Centesimi 1945 - Pag. 825; Mont. 628 AC **RRR** FDC 120



1018 10 Centesimi 1944 A. VI - Pag. 832; Mont. 635 BR **RRR** - 1000 pezzi conati FDC 180



1019 10 Centesimi 1945 - Pag. 833; Mont. 636 BR **RRR** FDC 120

1020 **Sede Vacante** (1958) 500 Lire 1958 - Mont. 674 AG - *Città - In cartoncino non originale* FDC 15

1021 500 Lire 1958 - Mont. 674 AG - *Città* FDC 10

1022 500 Lire 1958 - Mont. 675 AG **R** - *Città - In cartoncino non originale* FDC 30

1023 500 Lire 1958 - Mont. 675 AG **R** - *Città* FDC 25



1024 **Giovanni XXIII** (1958-1963) Serie 1959 A. I - 9 monete - Gig. 264  
**R - Au-Ag-Ac-Ba-It - In cartoncino originale** FDC 1600

1025 500 Lire 1960 A. II - Mont. 678 AG **R** FDC 25

1026 500 Lire 1961 A. III - Mont. 679 AG FDC 30

1027 500 Lire 1962 A. IV - Mont. 680 AG FDC 18

1028 **Sede Vacante** (1963) 500 Lire 1963 - Mont. 682 AG - *In cartoncino non originale* FDC 10

1029 **Paolo VI** (1963-1978) Serie 1963 A. I - Mont. 683 AG - *Cartoncino di 8 valori* FDC 20

1030 Serie 1964 A. II - AG - *Cartoncino di 8 valori* FDC 10

1031 Serie 1965 A. III - AG - *Cartoncino di 8 valori* FDC 15

1032 Serie 1966 A. IV - AG - *Cartoncino di 8 valori* FDC 10

1033 Serie 1967 A. V - AG - *Cartoncino di 8 valori* FDC 10

1034 Serie 1968 A. VI - AG - *Cartoncino di 8 valori* FDC 10

1035 Serie 1968 A. VI - Prova - Gig. 298 AG **RRR** - 100 pezzi conati  
*- In cartoncino originale* FDC 950

1036 Serie 1969 A. VII - AG - *Cartoncino di 8 valori* FDC 10

1037 Serie 1970 A. VIII - AG - *Cartoncino di 8 valori* FDC 8

1038 Serie 1971 A. IX - AG - *Cartoncino di 8 valori* FDC 8

1039 Serie 1972 A. X - AG - *Cartoncino di 8 valori* FDC 7

1040 Serie 1973 A. XI - AG - *Cartoncino di 8 valori* FDC 8

1041 Serie 1974 A. XII - AG - *Cartoncino di 8 valori* FDC 7

1042 Serie 1975 A. XIII - AG - *Cartoncino di 8 valori* FDC 8

1043 Serie 1975 Anno Santo - AG - *Cartoncino di 8 valori* FDC 10

1044 Serie 1976 A. XIV - AG - *Cartoncino di 8 valori* FDC 8

1045 Serie 1977 A. XV - AG - *Cartoncino di 8 valori* FDC 8

1046 Serie 1978 A. XVI - AG - *Cartoncino di 8 valori* FDC 8

<u>1047</u> <b>Sede Vacante I</b> (1978) 1.000 Lire 1978 - Mont. 701 AG - <i>Papa Luciani - In cartoncino</i> FDC 15	<u>1066</u> 500 Lire 1998 - Ostensione della Sindone - Mont. 22 AG - <i>In confezione originale</i> FDC 12
<u>1048</u> 500 Lire 1978 - Mont. 700 AG - <i>In cartoncino non originale</i> FDC 6	<u>1067</u> 500 Lire 1999 - 70° Costituzione della Città del Vaticano - Mont. 26 AG - <i>In confezione originale - Scritta a penna su scatola esterna</i> FDC 15
<u>1049</u> <b>Sede Vacante II</b> (1978) 500 Lire 1978 Settembre - Mont. 702 AG - <i>In cartoncino non originale</i> FDC 6	<u>1068</u> 5.000 Lire - Bellini 2001 - Pasqua di Resurrezione - Mont. 37 AG - <i>In confezione originale</i> FDC 20
<u>1050</u> <b>Giovanni Paolo II</b> (1978-2001 monetazione in lire) 10.000 Lire 1996 - Anno Santo "Battesimo e Gesù Maestro" - Mont. 13 AG - <i>Proof - Dittico in astuccio</i> FDC 45	<u>1069</u> 10 Euro 2002 - Non c'è pace senza giustizia AG <b>RR</b> - <i>Proof - In confezione originale</i> FDC 70
<u>1051</u> 10.000 Lire 1997 - Anno Santo "La tempesta e Guarigione del paralitico" - Mont. 20 AG - <i>Proof - Dittico in astuccio</i> FDC 45	<u>1070</u> 10 Euro 2003 - XXV° di Pontificato AG <b>R</b> - <i>Proof - In confezione originale</i> FDC 55
<u>1052</u> 10.000 Lire 1998 - Anno Santo "Ultima Cena e Crocifissione" - Mont. 21 AG - <i>Proof - Dittico in astuccio</i> FDC 45	<u>1071</u> 10 Euro 2004 - Educare alla Pace AG - <i>Proof - In confezione originale</i> FDC 45
<u>1053</u> 10.000 Lire 1999 - Anno Santo "Resurrezione e Pentecoste" - Mont. 28 AG - <i>Proof - Dittico in astuccio</i> FDC 50	<u>1072</u> 10 Euro 2004 - Educare alla Pace - Gig. VA.6.AgPAG - <i>Proof - In confezione originale</i> FDC 45
<u>1054</u> 10.000 Lire 2000 - Anno Santo "Gerusalemme e Roma" - Mont. 31 AG <b>R</b> - <i>Proof - Dittico in astuccio</i> FDC 60	<u>1073</u> 5 Euro 2004 - 150° anniversario del dogma dell' Immacolata concezione AG - <i>Proof - In confezione originale</i> FDC 35
<u>1055</u> 2.000 Lire 2000 - Anno Santo - Mont. 33 AG <b>R</b> - <i>Proof - In confezione originale</i> FS 125	<u>1074</u> 5 Euro 2004 - 150° anniversario del dogma dell' Immacolata concezione - VA.5.AgPAG - <i>Proof - In confezione originale</i> FDC 30
<u>1056</u> 2.000 Lire 2000 - Bimillenario della nascita di Gesù - Mont. 33 bis AG - <i>In confezione originale - Scritta a penna su scatola esterna</i> FDC 15	<u>1075</u> 2 Euro 2004 A. XXVI - 75° anno dell' Istituzione dello stato NI - <i>Cartoncino della zecca</i> FDC 90
<u>1057</u> 2.000 Lire 2001 - Dialogo tra le Culture - Mont. 37 bis AG - <i>In confezione originale - Scritta a penna su scatola esterna</i> FDC 18	<u>1076</u> Serie 1979 A. I - AG - <i>Cartoncino da 6 pezzi</i> FDC 8
<u>1058</u> 2.000 Lire 2001 - Dialogo tra le Culture - Mont. 38 AG - <i>Proof - In confezione originale</i> FS 20	<u>1077</u> Serie 1980 A. II - AG - <i>Cartoncino da 6 pezzi</i> FDC 8
<u>1059</u> 500 Lire 1992 - Evangelizzazione delle americhe - Mont. 4 AG - <i>In confezione originale - Scritta a penna su scatola esterna</i> FDC 8	<u>1078</u> Serie 1981 A. III - AG - <i>Cartoncino da 7 pezzi</i> FDC 8
<u>1060</u> 500 Lire 1993 - 30° lettera enciclica "Pacem in terris" - Mont. 5 AG - <i>In confezione originale - Scritta a penna su scatola esterna</i> FDC 8	<u>1079</u> Serie 1982 A. IV - AG - <i>Cartoncino da 7 pezzi</i> FDC 10
<u>1061</u> 500 Lire 1994 - Veritatis Splendor - Mont. 6 AG - <i>In confezione originale - Scritta a penna su scatola esterna</i> FDC 10	<u>1080</u> Serie 1983 A. V - AG - <i>Cartoncino da 7 pezzi</i> FDC 10
<u>1062</u> 500 Lire 1995 - Anno internazionale della donna - Mont. 8 AG - <i>In confezione originale</i> FDC 12	<u>1081</u> Serie 1984 A. VI - AG - <i>Cartoncino da 7 pezzi</i> FDC 10
<u>1063</u> 500 Lire 1996 - 50° Anniversario sacerdozio - Mont. 11 AG - <i>In confezione originale</i> FDC 10	<u>1082</u> Serie 1985 A. VII - 7 AG - <i>Cartoncino da 7 pezzi</i> FDC 10
<u>1064</u> 500 Lire 1997 - Giornata della gioventù - Mont. 16 AG - <i>In confezione originale</i> FDC 10	<u>1083</u> Serie 1986 A. VIII - AG - <i>Cartoncino da 7 pezzi</i> FDC 14
<u>1065</u> 500 Lire 1998 - Ostensione della Sindone - Mont. 22 AG - <i>In busta filatelico-numismatica</i> FDC 22	<u>1084</u> Serie 1987 A. IX - AG - <i>Cartoncino da 7 pezzi</i> FDC 14
	<u>1085</u> Serie 1988 A. X - AG - <i>Cartoncino da 7 pezzi</i> FDC 14
	<u>1086</u> Serie 1989 A. XI - AG - <i>Cartoncino da 7 pezzi</i> FDC 14
	<u>1087</u> Serie 1990 A. XII - AG - <i>Cartoncino da 7 pezzi</i> FDC 15
	<u>1088</u> Serie 1991 A. XIII - AG - <i>Cartoncino da 7 pezzi</i> FDC 15

<u>1089</u> Serie 1992 A. XIV - AG - <i>Cartoncino da 7 pezzi</i>	FDC	15	<u>1113</u> 5 Euro 2005 - 60° ann. della fine della II° guerra mondiale AG - <i>Proof - In confezione originale</i>	FDC	35
<u>1090</u> Serie 1993 A. XV - AG - <i>Cartoncino da 7 pezzi</i>	FDC	20	<u>1114</u> 5 Euro 2006 - Giornata mondiale della Pace AG - <i>Proof - In confezione originale</i>	FDC	35
<u>1091</u> Serie 1994 A. XVI - AG - <i>Cartoncino da 7 pezzi</i>	FDC	23	<u>1115</u> 5 Euro 2007 - Giornata mondiale della Pace AG - <i>Proof - In confezione originale</i>	FDC	35
<u>1092</u> Serie 1995 A. XVII - AG - <i>Cartoncino da 7 pezzi</i>	FDC	30	<u>1116</u> 2 Euro 2005 A. I - XX° Giornata mondiale della Gioventù NI - <i>Cartoncino della zecca</i>	FDC	190
<u>1093</u> Serie 1996 A. XVIII - AG - <i>Cartoncino da 7 pezzi</i>	FDC	30	<u>1117</u> 2 Euro 2006 A. II - V° Centenario della Guardia Svizzera NI - <i>Cartoncino della zecca</i>	FDC	190
<u>1094</u> Serie 1997 A. XIX - AG - <i>Cartoncino da 8 pezzi</i>	FDC	35	<u>1118</u> 2 Euro 2007 A. II - 80° Genetliaco di Benedetto XVI NI - <i>Cartoncino della zecca</i>	FDC	70
<u>1095</u> Serie 1998 A. XX - AG - <i>Cartoncino da 8 pezzi</i>	FDC	55	<u>1119</u> 2 Euro 2008 A. III - San Paolo NI - <i>Cartoncino della zecca</i>	FDC	40
<u>1096</u> Serie 1999 A. XXI - AG - <i>Cartoncino da 8 pezzi</i>	FDC	65	<u>1120</u> 2 Euro 2009 A. V - Anno internazionale dell'Astronomia NI - <i>Cartoncino della zecca</i>	FDC	35
<u>1097</u> Serie 2000 A. XXII - AG - <i>Cartoncino da 8 pezzi</i>	FDC	105	<u>1121</u> 2 Euro 2010 A. VI - Anno sacerdotale NI - <i>Cartoncino della zecca</i>	FDC	30
<u>1098</u> Serie 2001 A. XXIII - AG - <i>Cartoncino da 8 pezzi</i>	FDC	105	<u>1122</u> Serie 2007 A. II NI - <i>Cartoncino da 8 pezzi</i>	FDC	50
<u>1099</u> Serie 2003 A. XXV NI - <i>Cartoncino da 8 pezzi</i>	FDC	110	<u>1123</u> Serie 2012 A. VII NI - <i>Cartoncino da 8 pezzi</i>	FDC	50
<u>1100</u> <i>Dittico</i> 1995 - Annunciazione e Natività - Mont. 10 AG - <i>In confezione originale - Proof</i>	FDC	45	<u>1124</u> Serie 2013 A. VIII NI - <i>Cartoncino da 8 pezzi</i>	FDC	50
<u>1101</u> <i>Dittico</i> Anno Santo 1983-1984 - Mont. 1 AG - <i>In confezione</i>	FDC	12	<u>1125</u> 50 Centesimi 2010 BT - <i>Coin Card n. 1</i>	FDC	5
<u>1102</u> Serie 2003 A. XXV° - Omaggio a Leonardo - Gig. VA.S.03.PAG-NI - <i>Proof - In scatola originale con medaglia</i>	FDC	120	<u>1126</u> 50 Centesimi 2011 BT - <i>Coin Card n. 2</i>	FDC	5
<u>1103</u> Serie 2004 A. XXVI° - Natività di Giotto - Gig. VA.S.04.PAG-NI - <i>Proof - In scatola originale con medaglia</i>	FDC	100	<u>1127</u> 50 Centesimi 2012 BT - <i>Stamp&amp;Coin Card n. 2</i>	FDC	5
<u>1104</u> Serie 2005 A. XXVII° - Crocifissione di Cimabue - Gig. VA.S.05.PAG-NI - <i>Proof - In scatola originale con medaglia</i>	FDC	100	<u>1128</u> 50 Centesimi 2012 BT - <i>Coin Card n. 3</i>	FDC	5
<u>1105</u> <b>Sede Vacante</b> (2005) 5 Euro 2005 - Mont. manca AG - <i>Proof - In confezione originale</i>	FDC	70	<u>1129</u> 50 Centesimi 2013 BT - <i>Coin Card n. 4</i>	FDC	5
<u>1106</u> Serie 2005 - Sede Vacante NI - <i>Cartoncino da 8 pezzi</i>	FDC	240	<u>1130</u> <b>Sede Vacante</b> (2013) 5 Euro 2013 AG - <i>Proof - In confezione originale</i>	FDC	80
<u>1107</u> <b>Benedetto XVI</b> (2005-2013) Serie 2006 A. I - <i>Cartoncino da 8 pezzi</i>	FDC	70	<u>1131</u> <b>Francesco</b> (2013) Serie 2014 - <i>Cartoncino da 8 pezzi</i>	FDC	40
<u>1108</u> Serie 2008 A. III - <i>Cartoncino da 8 pezzi</i>	FDC	45	<u>1132</u> Serie 2015 - <i>Cartoncino da 8 pezzi</i>	FDC	40
<u>1109</u> Serie 2011 A. VI - <i>Cartoncino da 8 pezzi</i>	FDC	25	<u>1133</u> 2 Euro 2014 - XXV° Anniversario del crollo del muro di Berlino NI - <i>Cartoncino della zecca</i>	FDC	30
<u>1110</u> 10 Euro 2005 - Anno dell'Eucarestia AG - <i>Proof - In confezione originale</i>	FDC	45	<u>1134</u> 2 Euro 2015 - VIII° Incontro mondiale delle famiglie NI - <i>Cartoncino della zecca</i>	FDC	25
<u>1111</u> 10 Euro 2006 - Bernini il Colonnato di S. Pietro AG - <i>Proof - In confezione originale</i>	FDC	45	<u>1135</u> 2 Euro 2016 - Bicentenario del corpo della Gendarmeria NI - <i>Cartoncino della zecca</i>	FDC	25
<u>1112</u> 10 Euro 2007 - LXXXI Giornata Missionaria AG - <i>Proof - In confezione originale</i>	FDC	45			



1136 2 Euro 2016 - Giubileo della Misericordia NI - *Cartoncino della zecca* FDC 25

1137 2 Euro 2017 - 1950° Anniversario del martirio dei Santi Pietro e Paolo NI - *Cartoncino della zecca* FDC 25

1138 2 Euro 2017 - Centenario delle apparizioni di Fatima NI - *Cartoncino della zecca* FDC 25

1139 2 Euro 2018 - 50° Anniversario della morte di Padre Pio NI - *Cartoncino della zecca* FDC 20

1140 2 Euro 2018 - Anno europeo del patrimonio culturale NI - *Cartoncino della zecca* FDC 20

1141 Serie 2016 NI - *Cartoncino da 8 pezzi* FDC 50

1142 Serie 2017 NI - *Cartoncino da 8 pezzi* FDC 40

1143 Serie 2018 NI - *Cartoncino da 8 pezzi* FDC 40

1144 Serie 2018 - Cupola di Santa Maria del Fiore NI - *Cartoncino da 9 pezzi* FDC 70

1145 50 Centesimi 2013 BT - *Stamp&Coin Card n. 3* FDC 5

1146 50 Centesimi 2013 BT - *Stamp&Coin Card n. 4* FDC 5

1147 50 Centesimi 2014 BT - *Stamp&Coin Card* FDC 5

1148 50 Centesimi 2014 BT - *Coin Card* FDC 4

1149 50 Centesimi 2015 BT - *Stamp&Coin Card n. 6* FDC 5

1150 50 Centesimi 2015 BT - *Stamp&Coin Card n. 7* FDC 5

1151 50 Centesimi 2015 BT - *Stamp&Coin Card n. 8* FDC 5

1152 50 Centesimi 2015 BT - *Stamp&Coin Card n. 9* FDC 5

1153 50 Centesimi 2015 BT - *Coin Card n. 6* FDC 4



1154 **SALERNO - Ruggero Borsa** (1085-1111) *Tari d'oro* - MIR 554 (AU g. 0,91) **R** BB 580



1155 *Follaro* - MIR 555 (AE g. 5,15) **NC** BB/qSPL 170



1156 **Tancredi** (1189-1194) *Follaro* - Cap. 230; MIR 744 (AE g. 1,38) - *Con bustina manoscritta del collezionista anni '40 indicato come "mezzo follaro"* BB-SPL 80



1157 **SAN MARINO - Vecchia monetazione** 20 Lire 1931 - Pag. 342; Mont. 20 AG - *Delicata patina* FDC 100



1158 20 Lire 1932 - Mont. 21 AG - *Eccezionale* FDC 120



1159 20 Lire 1932 - Prova - Pag. P.P. 567 AG **RRR** - *Circularmente PROVA* - 100 pezzi conati FDC 1000



1160 20 Lire 1933 - Mont. 22 AG - *Stupenda patina* FDC 100



1161 20 Lire 1933 - Pag. 344; Mont. 22 AG SPL+/SPL 58



1162 20 Lire 1935 - Mont. 23 AG - *Delicata patina* FDC 140



1163 20 Lire 1935 - Mont. 23 AG - *Macchioline* SPL 50



1164 20 Lire 1936 - Mont. 25 AG R - *Eccezionale* FDC 200



1165 10 Lire 1931 - Pag. 350; Mont. 28 AG FDC 32



1166 10 Lire 1932 - Pag. 351; Mont. 29 AG FDC 32



1167 10 Lire 1932 - Prova - Pag. P.P. 576 AG **RRR** - *Circularmente PROVA* - 100 pezzi conati FDC 420



1168 10 Lire 1933 - Prova - Pag. P.P. 577 AG **RRR** - *Orizzontalmente PROVA* - 100 pezzi conati FDC 420



1169 10 Lire 1936 - Pag. 354; Mont. 32 AG R - *Stupenda patina* FDC 38



1170 5 Lire 1898 - Pag. 357; Mont. 1 AG R SPL 160



1171 5 Lire 1931 - Prova - Pag. P.P. 587 AG **RRR** - 100 pezzi conati FDC 450



1172 5 Lire 1935 - Pag. 361; Mont. 38 AG - *Delicata patina su fondi lucenti* FDC 12



1173 2 Lire 1906 - Mont. 3 AG R - *Patinata* SPL-FDC 90

1174 5 Centesimi 1938 - Pag. 383; Mont. 49 CU - *Rame rosso* FDC 4

<u>1175</u> Nuova monetazione (1972) Serie 1972 - Maternità - In confezione Zecca FDC 6	<u>1199</u> Dittico 1982 - Garibaldi - In confezione Zecca FDC 10
<u>1176</u> Serie 1973 - Pace - In confezione Zecca FDC 6	<u>1200</u> Dittico 1983 - Raffaello - Proof - In confezione FDC 13
<u>1177</u> Serie 1974 - Focolare domestico - In confezione Zecca FDC 6	<u>1201</u> Dittico 1983 - Raffaello - Proof - In confezione - Senza scatola in cartoncino esterna FDC 12
<u>1178</u> Serie 1975 - L'amore visto attraverso gli animali - In confezione Zecca FDC 6	<u>1202</u> Dittico 1983 - Raffaello - In confezione Zecca FDC 10
<u>1179</u> Serie 1976 - Sicurezza Sociale - In confezione Zecca FDC 6	<u>1203</u> Dittico 1983 - Raffaello - In confezione Zecca - Senza scatola in cartoncino esterna FDC 9
<u>1180</u> Serie 1977 - Ecologia - In confezione Zecca FDC 6	<u>1204</u> Dittico 1984 - Olimpiadi - Proof - In confezione FDC 13
<u>1181</u> Serie 1978 - Il Lavoro - In confezione Zecca FDC 6	<u>1205</u> Dittico 1984 - Olimpiadi - In confezione FDC 10
<u>1182</u> Serie 1979 - Gli organi Istituzionali dello Stato - In confezione Zecca FDC 6	<u>1206</u> Dittico 1985 - Bach - Proof - In confezione FDC 13
<u>1183</u> Serie 1980 - XXII Olimpiade - In confezione Zecca FDC 6	<u>1207</u> Dittico 1985 - Bach - In confezione FDC 10
<u>1184</u> Serie 1981 - La Pace - In confezione Zecca FDC 6	<u>1208</u> Dittico 1986 - Mondiali - Proof - In confezione FDC 13
<u>1185</u> Serie 1982 - Le conquiste sociali - In confezione Zecca FDC 4	<u>1209</u> Dittico 1987 - Universiadi di Zagabria - Proof - In confezione FDC 13
<u>1186</u> Serie 1983 - Minaccia atomica - In confezione Zecca FDC 4	<u>1210</u> Dittico 1987 - Universiadi di Zagabria - In confezione FDC 10
<u>1187</u> Serie 1984 - La scienza per l'uomo - In confezione Zecca FDC 4	<u>1211</u> Dittico 1988 - Olimpiadi - In confezione - Senza scatola in cartoncino esterna FDC 9
<u>1188</u> Serie 1985 - Lotta alla droga - In confezione Zecca FDC 4	<u>1212</u> Dittico 1989 - Formula 1 - Proof - In confezione FDC 13
<u>1189</u> Serie 1986 - L'evoluzione tecnologica - In confezione Zecca FDC 4	<u>1213</u> Dittico 1992 - Olimpiadi - In confezione FDC 10
<u>1190</u> Serie 1987 - XV ripresa monetaria - In confezione Zecca FDC 15	<u>1214</u> Dittico 1994 - Mondiali di calcio - Proof - In confezione FDC 15
<u>1191</u> Serie 1988 - Fortificazioni sammarinesi - In confezione Zecca FDC 17	<u>1215</u> Dittico 1995 - Amerigo Vespucci - Proof - In confezione FDC 20
<u>1192</u> Serie 1989 - 16 secoli di storia - In confezione Zecca In confezione Zecca FDC 25	<u>1216</u> Dittico 1996 - Mondo animale in pericolo II - Proof - In confezione FDC 20
<u>1193</u> Serie 1990 - 16 secoli di storia - In confezione Zecca FDC 15	<u>1217</u> Dittico 1997 - Vasco de Gama e Caboto - Proof - In confezione FDC 20
<u>1194</u> Serie 1991 - Colomba della pace - In confezione Zecca FDC 15	
<u>1195</u> Serie 1992 - V° Cent. Scoperta dell'America - In confezione Zecca FDC 15	
<u>1196</u> Serie 1997 - Arte e Comunicazione - Verso il Terzo Millennio - Cartoncino da 10 pezzi FDC 20	
<u>1197</u> Tritico 1981 - Virgilio - Mont. 7 - In confezione Zecca FDC 15	
<u>1198</u> Dittico 1982 - Garibaldi - Proof - In confezione FDC 13	
	
	<u>1218</u> 10 Scudi 1978 -AU - In scatola originale FDC PAR
	<u>1219</u> 10.000 Lire 1996 - Il Palazzo Pubblico AG - Proof - Astuccio originale FDC 15

<u>1220</u> 10.000 Lire 1997 - Euro AG - Proof - Astuccio originale FDC 18	<u>1240</u> 1.000 Lire 1994 - Olimpiadi Lillehammer AG - Proof - In confezione FDC 8
<u>1221</u> 10.000 Lire 1998 - Mondiali calcio Francia AG - Proof - Astuccio originale FDC 17	<u>1241</u> 1.000 Lire 1995 - Impegno Civile per il 3° Millennio AG - Da serie annuale Zecca FDC 12
<u>1222</u> 10.000 Lire 1999 - III Millenium AG - Proof - Astuccio originale FDC 15	<u>1242</u> 1.000 Lire 1996 - Verso il 3° Millennio Popper AG - Da serie annuale Zecca FDC 7
<u>1223</u> 10.000 Lire 1999 - Olimpiadi del 2000 AG - Proof - Astuccio originale FDC 15	<u>1243</u> 1.000 Lire 1997 - Verso il 3° Millennio Verso altri Mondi AG - Da serie annuale Zecca FDC 15
<u>1224</u> 10.000 Lire 2000 - 1700 anni fondazione Repubblica AG - Proof - Astuccio originale FDC 15	<u>1244</u> 500 Lire 1972 - Maternità AG - Da serie annuale Zecca FDC 5
<u>1225</u> 10.000 Lire 2001 - Congr. Camere di Commercio AG - Proof - Astuccio originale FDC 15	<u>1245</u> 500 Lire 1973 - Pace AG - Da serie annuale Zecca FDC 5
<u>1226</u> 10.000 Lire 2001 - Ferrari AG - Proof - Astuccio originale FDC 17	<u>1246</u> 500 Lire 1974 - Focolare domestico AG - Da serie annuale Zecca FDC 5
<u>1227</u> 5.000 Lire 1998 - Verso il 3° Millennio Medicina AG R - Da serie annuale Zecca FDC 22	<u>1247</u> 500 Lire 1975 - l'Amore visto attraverso gli animali AG - Da serie annuale Zecca FDC 5
<u>1228</u> 5.000 Lire 1999 - Verso il 3° Millennio AG - Da serie annuale Zecca FDC 12	<u>1248</u> 500 Lire 1975 - Scalpellino - Mont. 05 AG - In cartoncino originale FDC 6
<u>1229</u> 5.000 Lire 2000 - Verso il 3° Millennio Aquila e Colomba AG R - Da serie annuale Zecca FDC 25	<u>1249</u> 500 Lire 1976 - Sicurezza Sociale AG - Da serie annuale Zecca FDC 5
<u>1230</u> 5.000 Lire 2001 - Verso il 3° Millennio AG - Da serie della zecca FDC 15	<u>1250</u> 500 Lire 1976 - Sicurezza Sociale - Mont. 6 AG - In cartoncino originale FDC 6
<u>1231</u> 5.000 Lire 2001 - Verso il 3° Millennio Colomba su ramo d'Ulivo AG R - Da serie annuale Zecca FDC 22	<u>1251</u> 500 Lire 1976 - Sicurezza Sociale - Mont. 6 AG - Da confezione - Patinata FDC 5
<u>1232</u> 1.000 Lire 1977 - Brunelleschi - Mont. 01 AG - In cartoncino originale FDC 8	<u>1252</u> 500 Lire 1977 - Ecologia AG - Da serie annuale Zecca FDC 5
<u>1233</u> 1.000 Lire 1978 - Tolstoj - Mont. 02 AG - In cartoncino originale FDC 8	<u>1253</u> 500 Lire 1978 - Il lavoro AG - Da serie annuale Zecca FDC 5
<u>1234</u> 1.000 Lire 1979 - Europa Unita - Mont. 03 AG - In cartoncino originale FDC 8	<u>1254</u> 500 Lire 1979 - Gli Organi Istituzionali dello Stato AG - Da serie annuale Zecca - Patinata FDC 5
<u>1235</u> 1.000 Lire 1979 - Europa Unita - Mont. 03 AG - Da confezione - Patinata FDC 6	<u>1255</u> 500 Lire 1980 - XXII Olimpiade AG - Da serie annuale Zecca FDC 5
<u>1236</u> 1.000 Lire 1980 - San Benedetto Abate - Mont. 04 AG - In cartoncino originale FDC 8	<u>1256</u> 500 Lire 1981 - La Pace AG - Da serie annuale Zecca FDC 5
<u>1237</u> 1.000 Lire 1993 - 16 Secoli di storia AG - Da serie annuale Zecca FDC 7	<u>1257</u> <b>Monetazione Euro</b> Serie 2002 - Cartoncino da 8 pezzi FDC 30
<u>1238</u> 1.000 Lire 1994 AG - Da serie della zecca FDC 9	<u>1258</u> Serie 2003 - Cartoncino da 9 pezzi con 5 euro in Ag FDC 30
<u>1239</u> 1.000 Lire 1994 - Marino il Santo AG - Da serie annuale Zecca FDC 8	<u>1259</u> Serie 2004 - Cartoncino da 9 pezzi con 5 euro in Ag FDC 45
	<u>1260</u> Serie 2005 - Cartoncino da 9 pezzi con 5 euro in Ag FDC 40
	<u>1261</u> Serie 2006 - Cartoncino da 9 pezzi con 5 euro in Ag FDC 35

1262 Serie 2010 - Caravaggio - Cartoncino da 9 pezzi con 5 euro in Ag FDC 30

1263 Serie 2017 - Cartoncino da 8 pezzi FDC 50

1264 Serie 2017 - Giornata mondiale dell' Acqua - Cartoncino da 9 pezzi con 5 euro in Ag FDC 70

1265 Serie 2018 - Cartoncino da 8 pezzi FDC 40

1266 Serie 2018 - Giornata mondiale della Natura - Cartoncino da 9 pezzi con 5 euro in Ag FDC 60



1267 SCIO - Andrea Dandolo (1343-1354) Ducato - Fr. 2a (AU g. 3,56) - Segno al bordo SPL-FDC 420



1268 Antonio Venier (1382-1400) Ducato - Gamb. 394; Fr. 1229 AU R BB-SPL 420



1269 SIENA - Repubblica (Sec. XII-1390) Denaro (1180-1200) - MIR 473/476 (MI g. 0,67) - Ottima argentatura SPL-FDC 80

1270 Denaro Piccolo (dopo 1250) - Lettera S tra quattro globetti - R/ Croce patente di piccola forma - MIR 484 (MI g. 0,47) bel BB 25

1271 Repubblica (1404-1555) Quattrino - Lettera S fogliata - R/ Croce fogliata - CNI 172/182; MIR 534 (CU g. 0,63) qBB 10



1272 TASSAROLO - Livia Centurioni Oltremarini (1658-1667) Luigino 1666 - CNI 3/4 e 6/10; MIR 995 AG SPL 50



1273 TORINO - Repubblica Piemontese (1798-1799) Mezzo scudo A. VII - Pag. 1; Mont. 1 AG R BB 420



1274 Repubblica Subalpina (1800-1802) 5 Franchi A. 9 - Pag. 5; Mont. 9 AG RR - Slabbata CCG AU50 SPL 400



1275 5 Franchi A. 10 - Pag. 6; Mont. 10 AG R - Slabbata CCG AU53 SPL+ 450



1276 5 Franchi A. 10 - Pag. 6; Mont. 10 AG R bel BB 110

1277 2 Soldi A. 9 - Pag. 7a; Mont. 12 BR R - Contorno rigato obliquo BB 38



1278 Napoleone I, Imperatore (1804-1814) 5 Franchi 1811 - Pag. 32; Mont. 37 AG R - Testa laureata BB-SPL 700



1279 TRIESTE - Arlongo de' Visogni (1260-1282) Denaro - Biaggi 2724 (AG g. 1,04) R - Con bustina manoscritta del collezionista anni '40 BB+ 330



1280 **URBINO - Guidobaldo I** (1482-1508) *Quattrino* - Biaggi 2740 (CU g. 0,93) NC BB 40



1281 **Guidobaldo II** (1538-1574) *Armellino* - CNI 56 e seg. (AG g. 1,05) R BB-SPL 45



1282 **Francesco Maria II della Rovere** (1574-1624) 32 *Quattrini* - CNI manca; Cavicchi 205 (AG g. 2,71) R - *Foro* BB 100



1283 *Grosso* - CNI 150/177 (AG g. 2,43) - *Modulo largo* BB-SPL 100



1284 *Grosso* - CNI 150/177 (AG g. 2,32) bel BB 110



1285 *Grosso* - CNI 178/183 (AG g. 1,12) - *Modulo stretto* BB-SPL 70



1286 *Grosso* - CNI 178/183 (AG g. 1,2) - *Modulo stretto* BB-SPL 70



1287 **VENEZIA - Orio Malipiero o Mastropiero** (1178-1192) *Denaro scodellato* - Pao. 1; Biaggi 2758 (MI g. 0,31) - *AURIO* SPL 35



1288 **Enrico Dandolo** (1192-1205) *Denaro scodellato* - Pao. 2; M.Ve. 18 (AG g. 0,22) BB+ 35



1289 **Lorenzo Tiepolo** (1268-1275) *Grosso matapan* - Pao. 1 (AG g. 2,14) qSPL/SPL 70



1290 **Bartolomeo Gradenigo** (1339-1342) *Grosso matapan* - Pao. 2 (AG g. 2,2) R - *Minime ossidazioni - Ottimi dettagli* FDC 280



1291 **Andrea Dandolo** (1343-1354) *Ducato* - Mazarakis 707 (EL g. 3,33) - *Imitazione Crociate* bel BB 350



1292 *Grosso matapan* - Pao. 2 (AG g. 2,16) - *Delicata patina* FDC 280



1293 **Antonio Venier** (1382-1400) *Grosso matapan* - Pao. 2 (AG g. 2,03) R - *Il tipo* BB-SPL 62



1294 **Nicolò Tron** (1471-1473) *Lira* - Pao. 2 (AG g. 6,08) R - *Con bustina manoscritta del collezionista anni '40* BB 580



1295 Nicolò da Ponte (1578-1585) *Quarto di ducato con Santa Giustina* - Pao. 6 (AG g. 8,31) **R** BB 160



1300 Domenico Contarini (1659-1675) *Medaglia Ø 51 mm.* - Volt. 992 (AG g. 37,1) **RRR** - Per ricordare la Canonizzazione dei Santi: Gaetano, Francesco Borgia, Filippo, Luigi e Rosa. SPL+ 270



1296 Antonio Priuli (1618-1623) *Scudo della Croce* - Pao. 16 (AG g. 31,02) - Sigle ZAV qBB 150



1301 *Medaglia Ø 37 mm.* - Volt. 993 (AG g. 17) **RRR** SPL+ 270



1297 Giovanni Corner (1625-1629) *Quarto di scudo della croce* - Pao. 11 (AG g. 7,2) - Sigle DM MB-BB 120



1302 Alvisè III Mocenigo (1722-1732) *15 Soldi 1722* - Pao. 20 (MI g. 2,99) - La moneta si presenta in mistura e sulla bustina del collezionista c'è la nota "Prova - Manca nel Papadopuli" - Con bustina manoscritta del collezionista anni '40 MB 140



1298 Francesco Erizzo (1631-1646) *Scudo della Croce* - Pao. 9 (AG g. 31,43) **R** - Sigle GC BB+ 250



1303 Pietro Grimani (1741-1752) *Ducato* - Pao. 19 (AG g. 22,53) - Sigle FAF BB/BB+ 260



1299 *Mezzo scudo della Croce* - Pao. 10 (AG g. 15,75) - Sigle MAM bel BB 140



1304 Paolo Renier (1779-1789) *Zecchino* - Pao. 12 (AU g. 3,5) SPL-FDC 500



1305 *Osella* 1784 A. VI - Pao. 267 AG - *Allude alla spedizione navale contro il Bej di Tunisi - Montatura asportata - Con bustina manoscritta del collezionista anni '40* MB 130



1306 *Ludovico Manin* (1789-1797) *Zecchino* - Pao. 14 (AU g. 3,35) - *Appiccagnolo asportato* qBB 240



1307 *Ducato* - Pao. 28 (AG g. 22,76) - *Sigle FB* bel BB 200



1308 *Tallero per il Levante* 1795 - Pao. 35 AG BB 180



1309 *Governo Provvisorio* (1797) *10 Lire venete* 1797 - Pag. 2; Mont. 3 AG RRR - *Sigle ZV* BB 500



1310 *Francesco II d'Asburgo - Lorena* (1797-1805) *Lira* 1800 - Mont. 10 MINC BB+ 60



1311 *Napoleone I, Re d'Italia* (1805-1814) *5 Lire* 1812 - Pag. 17; Mont. 22 AG R - *Puntali aguzzi - Patinata* BB+ 160



1312 *5 Lire* 1813 - Pag. 18; Mont. 24 AG RRR - *Puntali aguzzi* qBB 350



1313 *2 Lire* 1812 - Pag. 20; Mont. 27 AG R - *Puntali aguzzi - Patinata* BB+/SPL 150



1314 *2 Lire* 1813 - Pag. 21a; Mont. 30 AG R - *Puntali sagomati - Patinata* BB+/SPL 170



1315 *Lira* 1813 - Pag. 24c; Mont. 38 AG R - *Puntali sagomati e segno di zecca su M - Colpettino - Con bustina manoscritta del collezionista anni '40* FDC 480





**1316 Francesco I d'Asburgo-Lorena (1815-1835) Mezzo tallero di Convezione 1818 - Pag. 63; Mont. 116 AG R qSPL/SPL 280**



**1317 Quarto di lira austriaca 1824 - Pag. 82; Mont. 132 AG R bello SPL 160**



**1318 Governo Provvisorio (1848-1849) 5 Lire 1848 - 11 Agosto - Pag. 178; Mont. 92 AG R - Delicata patina SPL-FDC 600**



**1319 5 Lire 1848 - 11 Agosto - Mont. 92 AG R BB-SPL 350**



**1320 5 Lire 1848 - 11 Agosto - Mont. 92 AG R qBB 190**



**1321 5 Lire 1848 - 22 Marzo - Pag. 177; Mont. 90 AG - Spillata BB+ 140**



**1322 15 Centesimi 1848 - Pag. 183; Mont. 93 MI - Con bustina manoscritta del collezionista anni '40 FDC 70**



**1323 15 Centesimi 1848 - Mont. 93 MI qFDC/SPL+ 40**



**1324 Francesco Giuseppe I d'Asburgo-Lorena (1848-1866) Soldo 1862 B CU - Kremitz - Rame rosso FDC 40**



**1325 5 Centesimi 1852 - Mont. 310 CU - Aquila qFDC 40**

**1326 Centesimo 1852 - Pag. 273; Mont. 314 CU - Aquila - Rame rosso - Eccezionale FDC 32**

**1327 Centesimo 1852 - Mont. 314 CU - Aquila SPL+ 15**



**1328 Monetazione anonima Lirazza da 30 soldi 1797 (AG g. 7,06) R - Con bustina manoscritta del collezionista anni '40 bel BB 170**



**1329 Bolla Ø 35 mm. (PB g. 37,97) RR BB+ 280**



1330 **VERONA - Federico II di Svevia** (1218-1250) *Grosso* - CNI 28/41; Biaggi 2971 (AG g. 1,62) **R** SPL-FDC 200



1331 **Gian Galeazzo Visconti** (1387-1402) *Denaro* - CNI 127/142; Crippa 16 (MI g. 0,67) qSPL/SPL 45



1332 **VOLTERRA - Ranieri degli Ubertini** (1252-1258) *Grosso agontano* - CNI 1/2 e 4; MIR 613 (AG g. 1,69) - *Screpolature* qBB 160

## SAVOIA



1333 **Emanuele Filiberto** (1553-1580) *Lira 1562 T* - MIR 506b AG **RR** - *Possibili minimi ritocchi al D/ sul busto* bel BB 780



1334 **Carlo Emanuele I** (1580-1630) *2 Fiorini AG R* - *Bellissima ribattitura al D/ sia di alcune lettere, che del profilo, facendo apparire perfettamente un doppio busto* qFDC 500



1335 *Soldo* - MIR 664 MI **RRRR** - *Con cartellino del collezionista - Di rara apparizione* qBB 420



1336 *Cavallotto MI R* BB 35



1337 **Vittorio Amedeo II** (secondo periodo, 1680-1730) *2 Lire 1717 - MIR 884 AG RR* - *Il Tipo - Minime screpolature di conio - Con cartellino del collezionista* BB 700



1338 **Carlo Emanuele III** (1730-1773) *Mezza doppia 1756 - Mont. 144 AU RR* qFDC 2650



1339 *Mezza lira 1733* - MIR 932b AG **RRR** - *Di rara apparizione sul mercato - Un esemplare in condizioni peggiori ha realizzato € 490 dir. inc. nel 2018* BB+ 330



1340 *3 Cagliari 1732* - Mont. 109 CU **R** - *Mancanza al bordo* BB 55



1341 **Vittorio Amedeo III** (1773-1796) *Doppia 1786 - Mont. 294 (AU g. 9,05) NC* BB-SPL 920



1342 Mezzo scudo 1774 - Mont. 335 AG **RR** BB+ 650



1343 Mezzo scudo 1793 - Mont. 353 AG **R** BB+ 330



1344 **Vittorio Emanuele I** (1802-1821) 20 Lire 1817 - Pag. 5; Mont. 18 **AU R** - Segno al bordo BB+ 680



1345 5 Lire 1818 - Pag. 12; Mont. 26 AG **R** BB 300



1346 5 Lire 1819 - Pag. 13; Mont. 27 AG **R** BB 300



1347 Reale 1812 - Pag. 20; Mont. 7 (MI g. 2,94) **R** - Buona conservazione per il tipo BB 650



1348 **Carlo Felice** (1821-1831) 80 Lire 1825 T - Pag. 26; Mont. 4 **AU** - Colpetto - Fondi lucenti SPL-FDC 1750



1349 80 Lire 1826 T - Pag. 28; Mont. 7 **AU** SPL 1680



1350 80 Lire 1828 G - Pag. 31; Mont. 13 **AU** SPL/SPL+ PAR



1351 40 Lire 1825 T - Pag. 42; Mont. 23 **AU R** - Bei fondi lucenti qSPL 930



1352 20 Lire 1823 T - Pag. 47; Mont. 32 **AU** - Ottima conservazione per il tipo SPL+ 1000



1353 20 Lire 1826 T - Pag. 52; Mont. 37 **AU** BB+qSPL 430



1354 20 Lire 1828 T (L) - Pag. 56; Mont. 41 AU qSPL 500



1355 20 Lire 1830 T - Pag. manca; Mont. 49 AU **R** - *Punto dopo REX* qSPL 820



1356 20 Lire 1831 T - Pag. 62; Mont. 51 AU **RR** - *Segnettoni al D/* qSPL/SPL 750



1357 5 Lire 1826 G - Pag. 70; Mont. 62 AG - *Alcune mancanze di conio al D/* bello SPL 180



1358 5 Lire 1826 T - Pag. 71; Mont. 61 AG - *Mancanza sopra la testa* qBB 58



1359 5 Lire 1827 G - Pag. 72; Mont. 64 AG qSPL/SPL 180



1360 5 Lire 1828 G - Pag. 74; Mont. 66 AG BB 60



1361 5 Lire 1828 T - Pag. 75; Mont. 65 AG SPL-FDC 380



1362 5 Lire 1828 T - Pag. 75; Mont. 65 AG - *Patinata* qSPL 140



1363 5 Lire 1829 T - Pag. 77; Mont. 67 AG - *Principio di patina iridescente* SPL+ 250

*Siamo sempre interessati  
all'acquisto di singole monete  
ed intere collezioni.  
Pagamento immediato.  
Ci rechiamo presso di voi.*



1364 5 Lire 1830 G - Pag. 78; Mont. 71 AG - *Eccezionale - Sicuramente il miglior esemplare mai apparso in asta - Dalle nostre ricerche l'esemplare che più si avvicina, era certificato MS64 e ha realizzato € 3700 (dir. incl.) nel 2020, ma dalle foto risultava essere decisamente inferiore di conservazione.* FDC PAR



1365 5 Lire 1830 G - Pag. 78; Mont. 71 AG BB+ 60



1366 2 Lire 1826 G - Pag. 85; Mont. 78 AG **R** - *Minima sfogliatura di metallo al R/* BB+ 130



1367 2 Lire 1830 T (P) - Mont. 85 AG **R** - *Pulita* BB+ 150



1368 2 Lire 1831 G - Pag. 93; Mont. 87 AG **NC** bel BB 120



1369 Lira 1830 T - Pag. 108; Mont. 103 AG qBB/BB 47



1370 50 Centesimi 1830 T (P) - Mont. 122 AG **RR** BB 70



1371 50 Centesimi 1831 T (P) - Pag. 121a; Mont. 124 AG **RRR** BB-SPL 220



1372 **Carlo Alberto** (1831-1849) 100 Lire 1832 G - Pag. 134; Mont. 2 AU - *Colpetto* SPL-FDC 2200



1373 50 Lire 1836 T - Pag. 166; Mont. 33 AU **RR** - *Periziata Bobba* BB-SPL 2000



1374 20 Lire 1831 G - Pag. 173; Mont. 41 AU **R** qBB/BB PAR



1375 20 Lire 1832 T FERT - Pag. 176a; Mont. 42 AU **R** BB+ PAR



1376 20 Lire 1834 T - Pag. 180; Mont. 49 AU qSPL/SPL+ PAR



1377 20 Lire 1838 T - Pag. 187; Mont. 57 AU **RR** BB/BB+ PAR



1378 20 Lire 1842 G - Pag. 194; Mont. 66 AU - *Segnetto al D/ - Bellissimi fondi brillanti* FDC 1450



1379 20 Lire 1844 T - Pag. 199; Mont. 69 AU qBB/BB+ PAR



1380 20 Lire 1847 T - Pag. 205; Mont. 75 AU - *Ottima conservazione per il tipo* SPL+/qFDC 570



1381 20 Lire 1847 T - Pag. 205; Mont. 75 AU qBB PAR



1382 5 Lire 1836 G - Pag. 239; Mont. 115 AG - *Patina iridescente* SPL-FDC 450



1383 5 Lire 1836 G - Pag. 239; Mont. 115 AG BB-SPL 100



1384 5 Lire 1837 G - Pag. 241; Mont. 117 AG BB-SPL 85



1385 5 Lire 1844 T - Pag. 256; Mont. 130 AG - *Segno al bordo* bel BB 75



1386 5 Lire 1848 G - Pag. 263; Mont. 139 AG - *Delicata patina iridescente su fondi lucenti* SPL/SPL+ 250



1387 5 Lire 1848 G - Pag. 263; Mont. 139 AG qBB 48



1388 5 Lire 1849 G - Pag. 265; Mont. 141 AG BB+ 80



1389 5 Lire 1849 G - Pag. 265; Mont. 141 AG BB+ 80



1390 2 Lire 1844 G - Pag. 281; Mont. 157 AG RR bel BB 270



1391 2 Lire 1844 T - Pag. 282; Mont. 156 AG RR bel BB 330



1392 Lira 1831 T - Pag. 291; Mont. 165 AG RR MB/qBB 200



1393 Lira 1843 T - Pag. 307; Mont. 182 AG R BB+ 300



1394 Lira 1847 T - Pag. 312; Mont. 187 AG RR qBB/BB 300



1395 50 Centesimi 1833 G - Pag. 316; Mont. 192 AG RRR - *Bella patina* BB+ 400



1396 50 Centesimi 1835 T - Pag. 319; Mont. 194 AG RR BB+ 300



1397 50 Centesimi 1845 T - Mont. 202 AG R qBB/BB 120



1398 25 Centesimi 1833 T - Pag. 332; Mont. 206 AG R - *Con cartellino Clelio Varesi* BB+ 130



1399 Centesimo 1842 T - Pag. 336; Mont. 211 CU RR - *Colpetto nel campo* BB 220



1400 Vittorio Emanuele II (1849-1861) 20 Lire 1850 T - Pag. 338; Mont. 1 AU R bello SPL 450



1401 20 Lire 1851 G - Pag. 339; Mont. 4 AU qSPL/SPL PAR



1402 20 Lire 1851 G - Pag. 339; Mont. 4 AU BB+ PAR



1403 20 Lire 1851 T - Mont. 3 AU - Colpetto SPL+/qFDC 430



1404 20 Lire 1851 T - Pag. 340; Mont. 3 AU bello SPL PAR



1405 20 Lire 1851 T - Pag. 340; Mont. 3 AU qSPL PAR



1406 20 Lire 1852 G - Pag. 341; Mont. 7 AU BB+/qSPL PAR



1407 20 Lire 1853 G - Pag. 343; Mont. 9 AU BB-SPL PAR



1408 20 Lire 1855 T (H) - Pag. 347a; Mont. 13 AU BB+ PAR



1409 20 Lire 1857 G - Pag. 350; Mont. 19 AU - Periziata BB-SPL PAR



1410 20 Lire 1857 T - Pag. 351; Mont. 17 AU - Bellissimi fondi qFDC 650



1411 20 Lire 1857 T - Pag. 351; Mont. 17 AU - Colpettino - Bei fondi SPL-FDC 400



1412 20 Lire 1857 T - Pag. 351; Mont. 17 AU BB+ PAR



1413 20 Lire 1858 G - Pag. 352; Mont. 21 AU - Periziata qBB/BB PAR



1414 20 Lire 1858 T - Pag. 353; Mont. 20 AU RR qSPL/SPL 670



1415 20 Lire 1858 T - Pag. 353; Mont. 20 AU RR BB+ 580





1416 20 Lire 1859 G - Pag. 354; Mont. 23 AU SPL-FDC 440



1417 20 Lire 1859 G - Pag. 354; Mont. 23 AU BB+ PAR



1418 20 Lire 1860 G - Pag. 356; Mont. 25 AU - *Bei fondi* SPL-FDC 450



1419 20 Lire 1861 T - Pag. 359; Mont. 26 AU BB+/qSPL PAR



1420 10 Lire 1853 T - Pag. 363; Mont. 32 (AU g. 3,18) RRRR MB-BB 2300



1421 5 Lire 1850 G - Pag. 370; Mont. 41 AG R BB+ 150



1422 5 Lire 1850 T - Pag. 371; Mont. 40 AG RR BB 240



1423 5 Lire 1851 G - Pag. 372; Mont. 43 AG R - *Con cartellino del collezionista anni '40* bel BB 150



1424 5 Lire 1851 T - Pag. 373; Mont. 42 AG RR BB-SPL 340



1425 5 Lire 1852 G - Pag. 374; Mont. 45 AG R - *Colpetto - Con cartellino del collezionista anni '40* bel BB 160



1426 5 Lire 1853 G - Pag. 376; Mont. 46 AG RR - *Tracce di pulizia* BB 180



1427 5 Lire 1854 G - Pag. 377; Mont. 49 AG R - *Segnetti al D/* BB/BB+ 100



1428 50 Centesimi 1857 T - Pag. 424; Mont. 98 AG **RR** MB+ 140



1429 **Vittorio Emanuele II Re eletto** (1859-1861) Lira AG **RR** - *Il R/è stato abraso e trasformato - Interessante* BB+ 60



1430 50 Centesimi 1860 F - Pag. P.P. 36; Mont. 29 (ST g. 2,28) **RRRR** - *Prova* SPL 770



1431 2 Centesimi 1859 BI - Mont. 124 CU SPL-FDC 40



1432 **Vittorio Emanuele II Re d'Italia** (1861-1878) 20 Lire 1861 T - Pag. 455; Mont. 131 AU **R** - *Fondi lucenti - Ottimo esemplare per questo raro nominale* qFDC 1650



1433 20 Lire 1861 T su F - Pag. 455a; Mont. 130 AU **RRR** - *Ottima conservazione per il tipo* qFDC 1200



1434 20 Lire 1862 T - Pag. 456; Mont. 132 AU BB+ PAR



1435 20 Lire 1863 T - Mont. 133 AU - *Eccezionale* FDC 430



1436 20 Lire 1863 T - Pag. 457; Mont. 133 AU SPL-FDC PAR



1437 20 Lire 1865 T - Mont. 135 AU - *Eccezionale* FDC 430



1438 20 Lire 1865 T - Pag. 459; Mont. 135 AU BB-SPL PAR



1439 20 Lire 1870 T - Mont. 140 AU **RR** - *Periziata Negrin* qSPL 850



1440 20 Lire 1870 T - Pag. 465; Mont. 140 AU **RR** BB/BB+ 580



1441 20 Lire 1872 M - Mont. 143 AU **RR** SPL/qFDC 870



1442 20 Lire 1873 M - Pag. 468; Mont. 144 AU - *Fondi lucenti* FDC 430



1443 20 Lire 1873 M - Pag. 468; Mont. 144 AU - *Segnettini*  
qSPL/SPL+ PAR



1444 10 Lire 1863 T (18,5) - Pag. 477; Mont. 155 AU qBB PAR



1445 10 Lire 1865 T - Pag. 478; Mont. 158 AU RR MB-BB 250



1446 5 Lire 1863 T - Pag. 479; Mont. 159 AU R SPL-FDC 350



1447 5 Lire 1865 T - Pag. 480; Mont. 160 AU RR - *Notevole*  
*conservazione per il tipo* FDC 950



1448 5 Lire 1865 T - Pag. 480; Mont. 160 AU RR BB-SPL 360



1449 5 Lire 1861 T - Pag. 482; Mont. 163 AG RR - *Segnetti - Con*  
*cartellino del collezionista* BB+qSPL 600



1450 5 Lire 1864 N - Pag. 485; Mont. 166 AG R BB/BB+ 70



1451 5 Lire 1865 N - Pag. 486; Mont. 168 AG R - *Fondi lucenti*  
qFDC 550



1452 5 Lire 1865 N - Pag. 486; Mont. 168 AG R - *Segnettini*  
BB-SPL 85



1453 5 Lire 1865 T - Pag. 487; Mont. 167 AG R - *Minimi segnetti al*  
*D/ - Delicata patina* qFDC/FDC 950



1454 5 Lire 1865 T - Pag. 487; Mont. 167 AG R bel BB 100



1455 5 Lire 1869 M - Pag. 489; Mont. 171 AG - *Delicata patina iridescente su fondi lucenti* FDC 300



1456 5 Lire 1869 M - Pag. 489; Mont. 171 AG - *Sigillata - Da listino Alex € 160* SPL+ 85

1457 5 Lire 1869 M - Pag. 489; Mont. 171 AG BB-SPL 48



1458 5 Lire 1871 M - Pag. 492; Mont. 175 AG - *Metallo lucente* FDC 150



1459 5 Lire 1870 R - Pag. 491; Mont. 173 AG R - *Tracce di patina scura marginale* BB+ 100



1460 5 Lire 1870 R - Pag. 491; Mont. 173 AG R BB 80



1461 5 Lire 1871 M - Pag. 492; Mont. 175 AG - *Delicata patina qFDC/FDC* 110



1462 5 Lire 1871 M - Pag. 492; Mont. 175 AG - *Delicata patina qFDC* 90

1463 5 Lire 1871 M - Pag. 492; Mont. 175 AG - *assieme a 1876 R spostata (qSPL) - Lotto di due monete* SPL 48

1464 5 Lire 1871 M - Pag. 492; Mont. 175 AG BB+/SPL 30

1465 5 Lire 1871 M - Pag. 492; Mont. 175 AG - *Pulita e segni al R/ qBB* 19



1466 5 Lire 1871 R - Pag. 493; Mont. 176 AG R - *Segnettini - Delicata patina su fondi lucenti* qFDC 670



1467 5 Lire 1871 R - Pag. 493; Mont. 176 AG R BB-SPL 130



1468 5 Lire 1872 M - Pag. 494; Mont. 177 AG - *Segnetti di contatto - Fondi lucenti* qFDC 120



1474 5 Lire 1874 M - Pag. 498; Mont. 182 AG - *Minimi segnetti di contatto su fondi lucenti* qFDC/FDC 140



1469 5 Lire 1872 M - Pag. 494; Mont. 177 AG - *Segnetti di contatto e macchioline - Fondi lucenti* SPL-FDC 75



1475 5 Lire 1874 M - Mont. 182 AG - *Segnetto* SPL+ 30



1470 5 Lire 1872 R - Pag. 495; Mont. 179 AG **RR** - *Periziata Bazzoni* BB 940

1476 5 Lire 1874 M - Pag. 498; Mont. 182 AG MB 19



1477 5 Lire 1875 M - Pag. 499; Mont. 184 AG SPL+/FDC 90



1471 5 Lire 1873 M - Pag. 496; Mont. 180 AG qFDC 110

1478 5 Lire 1875 M - Pag. 499; Mont. 184 AG bel BB 22

1472 5 Lire 1873 M - Pag. 496; Mont. 180 AG - *Colpettino* BB+/SPL 24

1479 5 Lire 1875 R - Pag. 500; Mont. 186 AG BB-SPL 35



1480 5 Lire 1875 R - Pag. 500; Mont. 186 AG qBB 20



1473 5 Lire 1873 R - Pag. 497; Mont. 181 AG **RRR** BB+ 1600

1481 5 Lire 1875 R - Pag. manca; Mont. 187 AG **R** - *R piccola - Patinata* qSPL/SPL 100



1482 5 Lire 1876 R - Pag. 501; Mont. 188 AG

FDC 150



1483 5 Lire 1876 R - Pag. manca; Mont. manca AG R - R del segno di zecca spostata a sinistra - Fondi lucenti qFDC 130



1484 5 Lire 1876 R - Pag. manca; Mont. manca AG R - R del segno di zecca spostata a sinistra SPL+/qFDC 85



1485 5 Lire 1876 R - Pag. manca; Mont. manca AG R - R del segno di zecca spostata a sinistra qSPL/SPL 55



1486 5 Lire 1877 R - Pag. 502; Mont. 189 AG - Bei fondi SPL-FDC 85



1487 5 Lire 1877 R - Pag. 502; Mont. 189 AG SPL+ 55

1488 5 Lire 1877 R - Pag. 502; Mont. 189 AG

qSPL/SPL 35



1489 5 Lire 1878 R - Pag. 503; Mont. 191 AG - Segnetto al bordo - Stupenda patina di monetiere al D/ qFDC/FDC 140

1490 5 Lire 1878 R - Pag. 503; Mont. 191 AG BB-SPL 30

1491 5 Lire 1878 R - Pag. 503; Mont. 191 AG BB+ 24



1492 2 Lire 1861 T Stemma - Pag. 504; Mont. 192 AG RRR - Ex asta Varesi 80/527 BB 2500



1493 2 Lire 1863 N Stemma - Pag. 506; Mont. 196 AG - Segno dell'estrattore al bordo ? SPL 80

1494 2 Lire 1863 N Stemma - Pag. 506; Mont. 196 AG - Segnetto bel BB 30

1495 2 Lire 1863 N Stemma - Pag. 506; Mont. 196 AG - assieme a 5 lire 1878 (qBB) - Lotto di due monete BB 35

1496 2 Lire 1863 N Stemma - Pag. 506; Mont. 196 AG BB 20



1497 2 Lire 1863 N Valore - Pag. 508; Mont. 198 AG NC qFDC 1150

www.numismaticafelsinea.it



1498 2 Lire 1863 N Valore - Mont. 198 AG NC BB-SPL 80

1499 2 Lire 1863 N Valore - Mont. 198 AG NC qBB/BB 38

1500 2 Lire 1863 T Stemma - Mont. 195 AG NC BB+ 25

1501 2 Lire 1863 T Stemma - Pag. 507; Mont. 195 AG NC - assieme a lira 1863 M stemma (BB+) - Lotto di due monete MB-BB 22



1502 Lira 1861 T Stemma - Mont. 199 AG RRR qMB/qBB 1050



1503 Lira 1863 M Stemma - Pag. 514; Mont. 204 AG - Stupenda patina SPL+/FDC 40

1504 Lira 1863 M Valore - Pag. 516; Mont. 208 AG R - assieme a 2 lire 1863 N val (MB/BB) - Lotto di due monete MB/BB 32

1505 Lira 1863 M Valore - Mont. 208 AG R MB/qBB 13

1506 Lira 1863 T Stemma - Mont. 203 AG NC BB+ 20

1507 Lira 1863 T Stemma - Mont. 203 AG NC MB-BB 10



1508 Lira 1863 T Valore - Pag. 517; Mont. 207 AG RRR - Periziata Rocco di Torrepadula qBB/BB 570

1509 Lira 1867 M Stemma - Mont. 206 AG BB-SPL 20



1510 Lira 1867 T Stemma - Pag. 519; Mont. 205 AG RR BB 270



1511 50 Centesimi 1862 T Stemma - Pag. 524; Mont. 212 AG RR MB-BB 240



1512 50 Centesimi 1863 N Valore - Pag. 528; Mont. 218 AG - Delicata patina su fondi lucenti SPL+/qFDC 58

1513 50 Centesimi 1863 N Valore - Mont. 218 AG qBB/BB 10

1514 50 Centesimi 1863 T Stemma - Pag. 526; Mont. 214 AG NC - Pulita MB+ 10



1515 50 Centesimi 1866 M Valore - Pag. 530; Mont. 219 AG R - Stupenda patina di monetiere su fondi lucenti SPL-FDC 140



1516 20 Centesimi 1863 M Valore - Pag. 535; Mont. 226 AG - Stupenda patina iridescente qFDC 42



1517 20 Centesimi 1863 T Valore - Pag. 536; Mont. 224 AG - Stupenda patina di monetiere su fondi lucenti FDC 100



1518 20 Centesimi 1867 T Valore - Pag. 537; Mont. 227 AG R - Stupenda patina di monetiere su fondi lucenti FDC 370



1519 10 Centesimi 1862 M - Pag. 538; Mont. 229 CU - Rame parzialmente rosso FDC 220

1520 10 Centesimi 1862 P e M, 1863 P CU NC - Lotto di tre monete  
MB÷BB 12



1521 10 Centesimi 1863 P - Pag. 540; Mont. 231 CU - Riflessi rossi  
FDC 180

1522 10 Centesimi 1863 P - Pag. 540; Mont. 231 CU SPL+ 45



1523 10 Centesimi 1866 M - Pag. 541; Mont. 233 CU FDC 190



1524 10 Centesimi 1866 N - Pag. 542; Mont. 234 CU - Riflessi rossi  
FDC 190



1525 10 Centesimi 1866 N - Pag. 542; Mont. 234 CU  
SPL-FDC 90



1526 10 Centesimi 1866 OM - Pag. 546; Mont. 235 CU NC -  
Colorazione non uniforme SPL-FDC 90



1527 10 Centesimi 1866 T - Pag. 543; Mont. 232 CU FDC 190



1528 10 Centesimi 1867 .OM. - Pag. 550a; Mont. 243 CU - Rame  
parzialmente rosso FDC 250



1529 10 Centesimi 1867 H - Pag. 549; Mont. 245 CU FDC 190

1530 5 Centesimi 1861 B - Mont. 247 CU RR MB/qBB 44



1531 5 Centesimi 1861 M - Mont. 246 CU - Rame rosso FDC 75

1532 5 Centesimi 1861 M - Pag. 552; Mont. 246 CU BB+ 8



1533 5 Centesimi 1861 N - Pag. 553; Mont. 249 CU - Rame  
parzialmente rosso qFDC 140



1534 5 Centesimi 1862 N - Pag. 554; Mont. 250 CU - Rame rosso -  
Eccezionale FDC 200





1535 5 Centesimi 1862 N - Pag. 554; Mont. 250 CU SPL-FDC 90

1536 2 Centesimi 1861 M - N - 1862 N - 1867 T - M CU - Lotto di 5 monete B=MB+ 12

1537 Centesimo 1862 N - Pag. 564; Mont. 262 CU SPL+ 25



1538 Centesimo 1867 T - Pag. 566; Mont. 263 CU RR FDC 110



1539 Umberto I (1878-1900) 100 Lire 1882 - Pag. 568; Mont. 2 AU RR - Periziata Rocco di Torrepadula qSPL/SPL PAR



1540 20 Lire 1879 - Pag. 575; Mont. 10 AU SPL+ PAR



1541 20 Lire 1880 - Pag. 576; Mont. 12 AU SPL+ PAR



1542 20 Lire 1881 - Pag. 577; Mont. 14 AU FDC PAR



1543 20 Lire 1882 - Pag. 578; Mont. 16 AU FDC PAR



1544 20 Lire 1882 - Pag. manca; Mont. manca AU RRRR - 2 su 2 FDC 620



1545 20 Lire 1882 - Pag. manca; Mont. manca AU RRR - 2 su 1 - Periziata Rocco di Torrepadula qFDC/FDC 830



1546 20 Lire 1882 - oro rosso - Pag. 578a; Mont. 17 AU R FDC 520



1547 20 Lire 1883 - Pag. 579; Mont. 18 AU qSPL PAR



1548 20 Lire 1883 - Pag. 579; Mont. 18 AU BB+ PAR



1549 20 Lire 1884 - Pag. 580; Mont. 20 AU RR FDC 1850



1550 20 Lire 1884 - Pag. 580; Mont. 20 AU RR qFDC 1750



1551 20 Lire 1885 - Pag. 581; Mont. 21 AU FDC PAR



1552 20 Lire 1886 - Mont. 22 AU NC - *Eccezionale* FDC PAR



1553 20 Lire 1888 - Pag. 583; Mont. 23 AU SPL-FDC PAR



1554 20 Lire 1889 - Pag. 584; Mont. 24 AU R - *Colpettino - Eccezionale* FDC 460



1555 20 Lire 1890 - Mont. 25 AU - *Fondi lucenti* FDC PAR



1556 20 Lire 1891 - Mont. 26 AU - *Fondi lucenti* FDC PAR



1557 20 Lire 1893 - Pag. manca; Mont. 30 AU RR - *I ribattuto - Fondi lucenti* FDC 430



1558 20 Lire 1897 - Mont. 31 AU R - *Eccezionale* FDC 440



1559 5 Lire 1878 - Mont. 32 AG RR - *Periziata qSPL* BB+/qSPL 650



1560 5 Lire 1878 - Pag. 589; Mont. 32 AG RR BB 400



1561 5 Lire 1879 - Pag. 590; Mont. 33 AG - *Delicata patina di antica collezione - Colpettino al bordo al R/ e minima screpolatura di metallo al D/ sul sopracciglio del Re* SPL-FDC 250



1562 5 Lire 1879 - Pag. 590; Mont. 33 AG BB-SPL 65

1563 5 Lire 1879 - Pag. 590; Mont. 33 AG BB+ 38

1564 5 Lire 1879 - Pag. 590; Mont. 33 AG bel BB 35



1565 2 Lire 1885 - Pag. 595; Mont. 40 AG R - *Periziata Rocco di Torrepadula* SPL-FDC 430



1566 2 Lire 1885 - Pag. 595; Mont. 40 AG R - *Periziata* SPL 280

1567 2 Lire 1897 - Pag. 598; Mont. 43 AG BB-SPL 28



1568 2 Lire 1898 - Pag. 599; Mont. 44 AG R qFDC/FDC 550



1569 Lira 1883 - Pag. 601; Mont. 46 AG RRRR - Periziata Rocco di Torrepadula MB+/qBB 4400



1570 Lira 1887 - Pag. 604; Mont. 49 AG - Stupenda patina di monetiére su fondi lucenti FDC 110



1571 50 Centesimi 1889 - Pag. 608; Mont. 55 AG R - Slabbata NGC con la nota "Unc Details Obv Cleaned" FDC 350



1572 50 Centesimi 1889 - Pag. 608; Mont. 55 AG R - Stupenda patina di monetiére su fondi lucenti qFDC 350



1573 50 Centesimi 1889 - Pag. 608; Mont. 55 AG R qSPL 230



1574 50 Centesimi 1889 - Pag. 608; Mont. 55 AG R BB+ 140



1575 altro esemplare - Foro otturato qBB 90



1576 50 Centesimi 1892 - Pag. 609; Mont. 56 AG RR - Periziata Bazzoni FDC 650



1577 50 Centesimi 1892 - Mont. 56 AG RR SPL/SPL+ 380



1578 20 Centesimi 1894 KB - Pag. 611; Mont. 58 NI qFDC 38

1579 20 Centesimi 1894 KB - Mont. 58 NI SPL-FDC 25



1580 20 Centesimi 1894 R - Pag. 610; Mont. 57 NI FDC 140

1581 20 Centesimi 1894 R - Pag. 610; Mont. 57 NI SPL-FDC 25



1582 20 Centesimi 1894 R - Pag. P.P. 130; Mont. 63 NI RRRR - Progetto FDC 1700



1583 20 Centesimi 1895 R - Pag. 612; Mont. 59 NI R qFDC 90

1584 10 Centesimi 1893 BI - Pag. 614; Mont. 61 CU - Rame rosso  
FDC 35



1585 10 Centesimi 1893 R - Pag. 613; Mont. 62 CU NC - Rame rosso  
FDC 110



1586 10 Centesimi 1893 R - Pag. 613; Mont. 62 CU NC - Colorazione  
non uniforme FDC 90

1587 10 Centesimi 1893 R e BI, 94 R e BI CU NC - Lotto di 4 monete  
MB+÷BB 15

1588 10 Centesimi 1894 BI - Pag. 616; Mont. 64 CU - Parzialmente  
rosso FDC 32



1589 10 Centesimi 1894 R - Pag. 615; Mont. 63 CU R - Riflessi rossi  
su fondi lucenti FDC 110



1590 5 Centesimi 1895 - Pag. 617; Mont. 65 CU R - Rame rosso  
FDC 170



1591 2 Centesimi 1895 - Pag. 620; Mont. 68a CU R - Parzialmente  
rosso FDC 170



1592 2 Centesimi 1895 - Pag. 620; Mont. 68a CU R - Periziata senza  
conservazione qSPL 55

1593 2 Centesimi 1895 - Pag. 620; Mont. 68a CU R BB+ 20

1594 2 Centesimi 1897 - 8 - 900 CU - Lotto di tre monete (il 1900 è  
qFDC) BB÷qFDC 15

1595 2 Centesimi 1900 - Pag. 624; Mont. 72 CU - Parzialmente rosso  
FDC 12



1596 2 Centesimi 1900 - Pag. 624a; Mont. 73 CU R - S senza punto -  
Tracce di rame rosso qFDC 160

1597 Centesimo 1895 - Pag. 625; Mont. 75 CU FDC 5

1598 Centesimo 1899 - Mont. 78 CU - Parzialmente rosso FDC 8

1599 Centesimo 1900 - Mont. 79 CU - Riflessi rossi FDC 5



1600 Eritrea Tallero 1891 - Pag. 630; Mont. 80 AG R - Lievissimi  
hairlines - Stupenda patina di monetiere qFDC PAR



1601 Tallero 1896 - Pag. 631; Mont. 81 AG R - *Lievissimi hairlines - Eccezionale* FDC PAR



1602 Tallero 1896 - Pag. 631; Mont. 81 AG R - *Periziata* qSPL/SPL 600



1603 50 Centesimi 1890 - Pag. 637; Mont. 87 AG R - *Stupenda patina di monetiere su fondi lucenti - Un piccolo gioiellino* FDC 480



1604 Vittorio Emanuele III (1900-1943) 100 Lire 1903 Aquila - Pag. 638; Mont. 1 AU RRR qFDC PAR



1605 100 Lire 1912 Aratrice - Pag. 641; Mont. 7 AU RR SPL 5500



1606 100 Lire 1923 Fascio - Pag. 644; Mont. 12 AU R - *Periziata Rocco di Torrepadula con la nota "Segno a mezzaluna al bordo"* qFDC PAR



1607 50 Lire 1911 Cinquantenario - Pag. 656; Mont. 34 AU **R**  
qFDC/FDC 1600



1608 50 Lire 1911 Cinquantenario - Pag. 656; Mont. 34 AU **R**  
BB+ PAR



1609 50 Lire 1912 Aratrice - Pag. 653; Mont. 30 AU **R** qFDC 1800



1610 50 Lire 1931 IX Littore - Pag. 657; Mont. 37 AU - *Periziata Tevere (sul cartellino manca la borchia)* FDC 470



1611 50 Lire 1931 X Littore - Pag. 658; Mont. 38 AU **R** FDC 550



1612 50 Lire 1932 X Littore - Pag. 659; Mont. 39 AU FDC 430



1613 50 Lire 1933 XI Littore - Pag. 660; Mont. 40 AU **RR**  
qFDC 620



1614 20 Lire 1903 Aquila - Pag. 663; Mont. 45 AU **RR**  
qFDC/FDC 2500



1615 20 Lire 1905 Aquila - Pag. 664; Mont. 46 AU **R** FDC 1800



1616 20 Lire 1912 Aratrice - Pag. 667; Mont. 51 AU **R**  
qFDC 1600



1617 20 Lire 1912 Aratrice - Pag. 667; Mont. 51 AU **R** - *Periziata Bobba*  
SPL-FDC 1450



1618 20 Lire 1923 Fascetto - Pag. 670; Mont. 55 AU **R**  
FDC 1650



1619 20 Lire 1923 Fascetto - Pag. 670; Mont. 55 AU **R**  
qFDC/FDC 1500



1620 20 Lire 1923 Fascetto - Pag. 670; Mont. 55 AU **R**  
BB+ 720



1621 20 Lire 1927 A VI Littore - Pag. 672; Mont. 65 AG  
qSPL 145



1626 20 Lire 1928 A VI Littore - Pag. 673; Mont. 67 AG R  
bel BB 120



1622 20 Lire 1927 A VI Littore - Pag. 672; Mont. 65 AG  
BB+ 120



1627 20 Lire 1928 A VI Littore - Pag. 673; Mont. 67 AG R  
BB 115



1623 20 Lire 1927 A VI Littore - Pag. 672; Mont. 65 AG  
BB 100



1628 20 Lire 1928 Elmetto - Pag. 680; Mont. 76 AG NC - Due segnetti  
al D/ SPL-FDC 420



1624 20 Lire 1928 A VI Littore - Pag. 673; Mont. 67 AG R - Patina di  
monetiere qFDC 400



1629 20 Lire 1928 Elmetto - Pag. 680; Mont. 76 AG NC BB+ 150



1625 20 Lire 1928 A VI Littore - Pag. 673; Mont. 67 AG R  
bel BB 120





1630 20 Lire 1936 XIV Impero - Pag. 681; Mont. 78 AG **R** - Contorno  
I° tipo - Eccezionale - Stupenda patina di antica raccolta  
FDC 2200



1631 10 Lire 1926 Biga - Pag. 691; Mont. 87 AG **R** - Bordo stretto -  
Pulita bel BB 90



1632 10 Lire 1927 \*\* Biga - Pag. 692a; Mont. 90 AG FDC 65

1633 altro esemplare SPL-FDC 35



1634 10 Lire 1927 \*\* Biga - Pag. 692a; Mont. 90 AG - Difetto di  
conio al D/ BB+ 65

1635 10 Lire 1927 \*\* Biga - Pag. 692a; Mont. 90 AG bel BB 14



1636 10 Lire 1928 \* Biga - Pag. 693; Mont. 91 AG **NC** - Patina di  
monetiere SPL-FDC 120



1637 10 Lire 1928 \* Biga - Pag. 693; Mont. 91 AG **NC** SPL+ 100

1638 10 Lire 1928 \* Biga - Pag. 693; Mont. 91 AG **NC** BB 25



1639 10 Lire 1928 \*\* Biga - Mont. 92 AG **RRR** SPL-FDC 700



1640 altro esemplare - Periziata Varesi BB+ 170



1641 10 Lire 1930 Biga - Pag. 695; Mont. 95 AG **R** - Stupenda patina  
di monetiere qFDC 240



1642 10 Lire 1930 Biga - Pag. 695; Mont. 95 AG **R** - Principio di  
patina iridescente SPL/SPL+ 100



1643 10 Lire 1936 XIV Impero - Pag. 700; Mont. 101 AG - Eccezionale  
- Stupenda patina di antica raccolta FDC 180



1644 altro esemplare - Inizio di patina iridescente FDC 120



1645 10 Lire 1936 XIV Impero - Pag. 700; Mont. 101 AG

SPL+ 45



1646 5 Lire 1911 Cinquantenario - Pag. 707; Mont. 110 AG R - *Minime tracce di antica pulizia al D/ - Stupenda patina di monetiere al R/*  
qFDC/FDC 1100



1647 5 Lire 1911 Cinquantenario - Pag. 707; Mont. 110 AG R  
qFDC 1100



1648 5 Lire 1911 Cinquantenario - Pag. 707; Mont. 110 AG R  
SPL-FDC 920



1649 5 Lire 1914 Quadriga - Pag. 708; Mont. 114 AG RR - *Patinata*  
qFDC 7500



1650 5 Lire 1926 Aquileta - Pag. manca; Mont. 118 AG RR - *Bordo largo*  
SPL+ 40

1651 5 Lire 1926 b.s., 1927\* e \*\*, 28\* e \*\*, 29\* AG R - *Lotto di 6 monete*  
med. BB 27



1652 5 Lire 1927 \* Aquileta - Pag. 710; Mont. 119 AG - *Eccezionale*  
FDC 25



1653 5 Lire 1927 \*\* Aquileta - Pag. 710a; Mont. 120 AG - *Eccezionale*  
FDC 32

1654 5 Lire 1927 \*\* Aquileta - Mont. 120 AG  
FDC 28

1655 5 Lire 1928 \* Aquileta - Mont. 121 AG R  
BB 7

1656 5 Lire 1928 \*\* Aquileta - Pag. 711a; Mont. 122 AG RR - *Stupenda patina di monetiere*  
qSPL 32



1657 5 Lire 1929 \* Aquileta - Pag. 712; Mont. 123 AG - *Eccezionale*  
FDC 35

1658 5 Lire 1929 \* Aquileta - Mont. 123 AG  
qFDC 28

1659 5 Lire 1929 \* e \*\* Aquileta AG  
med. BB 12

1660 5 Lire 1930 Aquileta - Pag. 713; Mont. 125 AG - *Eccezionale*  
FDC 30

1661 5 Lire 1930 Aquileta - Pag. 713; Mont. 125 AG - *Eccezionale*  
FDC 30

1662 5 Lire 1930 Aquileta - Pag. 713; Mont. 125 AG - *Delicata patina*  
FDC 27



1663 5 Lire 1936 e 1937 Fecondità - Pag. 719/720; Mont. 133/134 AG  
**R** SPL+ 85



1664 5 Lire 1936 XIV Fecondità - Pag. 719; Mont. 133 AG -  
*Eccezionale - Delicata patina* FDC 65



1665 5 Lire 1936 XIV Fecondità - Pag. 719; Mont. 133 AG - *Metallo lucente*  
FDC 60



1666 2 Lire 1901 Aquila - Mont. 140 AG **RR** - *Periziata* BB+ 820



1667 2 Lire 1901 Aquila - Mont. 140 AG **RR** qBB/BB 770



1668 2 Lire 1902 Aquila - Mont. 141 AG **R** - *Colpetto* SPL-FDC 330



1669 2 Lire 1902 Aquila - Pag. 726; Mont. 141 AG **R** BB 58



1670 2 Lire 1903 Aquila - Pag. 727; Mont. 142 AG **RRR** - *Stupenda patina di monetiere* BB-SPL 2600



1671 2 Lire 1904 Aquila - Pag. 728; Mont. 143 AG **RR**  
qSPL/SPL+ 900



1672 2 Lire 1904 Aquila - Mont. 143 AG **RR** BB/BB+ 370



1673 2 Lire 1905 Aquila - Pag. 729; Mont. 144 AG - *Delicata patina su fondi lucenti* qFDC 320



1674 2 Lire 1905 Aquila - Pag. 729; Mont. 144 AG - *Periziata* qSPL 72

1675 2 Lire 1905 Aquila - Pag. 729; Mont. 144 AG BB+ 44



1676 2 Lire 1906 Aquila - Pag. 730; Mont. 145 AG - *Fondi lucenti*  
FDC 450



1677 2 Lire 1906 Aquila - Pag. 730; Mont. 145 AG - *Delicata patina*  
SPL-FDC 150

1678 2 Lire 1906 Aquila - Pag. 730; Mont. 145 AG BB 44



1679 2 Lire 1907 Aquila - Pag. 731; Mont. 146 AG - *Delicata patina*  
*su fondi lucenti* qFDC 300

1680 2 Lire 1907 Aquila - Pag. 731; Mont. 146 AG BB+ 47

1681 2 Lire 1908 Quadriga veloce - Pag. 732; Mont. 147 AG  
BB+/qSPL 35

1682 2 Lire 1908 Quadriga veloce - Pag. 732; Mont. 147 AG  
bel BB 16



1683 2 Lire 1910 Quadriga veloce - Pag. 733; Mont. 148 AG **R** -  
*Periziata Varesi* SPL+ 170



1684 2 Lire 1910 Quadriga veloce - Pag. 733; Mont. 148 AG **R**  
BB-SPL 90



1685 2 Lire 1911 Cinquantenario - Pag. 736; Mont. 152 AG  
SPL-FDC 70

1686 2 Lire 1911 Cinquantenario - Mont. 152 AG qSPL 35



1687 2 Lire 1911 Cinquantenario - Pag. P.P. 239; Mont. 270 AG **RR** -  
*Prova* qFDC/FDC 1050



1688 2 Lire 1911 Quadriga veloce - Pag. 734; Mont. 149 AG **RR** -  
*Delicata patina* SPL-FDC 550



1689 2 Lire 1911 Quadriga veloce - Pag. 734; Mont. 149 AG **RR** -  
*Forata* MB 60



1690 2 Lire 1912 Quadriga veloce - Pag. 735; Mont. 150 AG - *Delicata*  
*patina su fondi lucenti* FDC 190



1691 2 Lire 1912 Quadriga veloce - Mont. 150 AG SPL-FDC 75



1692 2 Lire 1912 Quadriga veloce - Pag. 735; Mont. 150 AG  
SPL+ 65

1693 2 Lire 1912 Quadriga veloce - Pag. 735; Mont. 150 AG  
qSPL/SPL 32

1694 2 Lire 1912 Quadriga veloce - Pag. 735; Mont. 150 AG  
BB+ 15

1695 2 Lire 1914 Quadriga briosa - Pag. 737; Mont. 154 AG - *Fondi lucenti*  
FDC 27

1696 2 Lire 1914÷15-16 Quadriga Briosa AG - *Lotto di tre monete (1914 SPL+)*  
BB÷SPL+ 24

1697 2 Lire 1915 Quadriga briosa - Pag. 738; Mont. 155 AG - *Eccezionale*  
FDC 30

1698 2 Lire 1915 Quadriga briosa - Pag. 738; Mont. 155 AG - *Segnettino al bordo - Fondi lucenti*  
FDC 25



1699 2 Lire 1916 Quadriga briosa - Pag. 739; Mont. 156 AG - *Eccezionale*  
FDC 30

1700 2 Lire 1916 Quadriga briosa - Pag. 739; Mont. 156 AG - *Macchiolina - Eccezionale*  
FDC 25

1701 2 Lire 1916 Quadriga briosa - Pag. 739; Mont. 156 AG  
qFDC/FDC 22

1702 2 Lire 1916 Quadriga briosa - Pag. 739; Mont. 156 AG - *Stupenda patina*  
qFDC 24

1703 2 Lire 1916 Quadriga briosa - Pag. 739; Mont. 156 AG - *Patinata*  
qFDC 22



1704 2 Lire 1917 Quadriga briosa - Pag. 740; Mont. 157 AG **R** - *Stupenda patina*  
FDC 75



1705 2 Lire 1917 Quadriga briosa - Mont. 157 AG **R** FDC 70

1706 *altro esemplare - Periziata* qFDC 60



1707 2 Lire 1917 Quadriga briosa - Mont. 157 AG **R** qFDC 45

1708 2 Lire 1923 Fascio - Pag. 741; Mont. 161 NI - *Segnettini bello SPL* 20

1709 2 Lire 1924 Fascio - Pag. 742; Mont. 162 NI - *assieme a B. 1 lira 1922 (2) - Lotto di tre monete*  
qBB÷SPL 3

1710 2 Lire 1924-26 Fascio **NI R** - *assieme a lira 1924 (qSPL) - Lotto di tre monete*  
qBB 24

1711 2 Lire 1925 Fascio - Pag. 743; Mont. 163 NI BB-SPL 12



1712 2 Lire 1926 Fascio - Pag. 744; Mont. 164 NI **R** - *Metallo lucente - Conservazione superiore alla media - Periziata Rocco di Torrepadula*  
qFDC 780



1713 2 Lire 1927 Fascio - Mont. 165 bis NI **RRRRR** - *Asse spostato di 15 gradi - Colpo* BB 220



1714 2 Lire 1928 Fiera di Milano - Pag. manca; Mont. 9 Cu - *Doratura quasi integra* FDC 85



1715 2 Lire 1936 XIV Impero - Mont. 175 NIR - *Eccezionale* FDC 230



1716 altro esemplare - *Segnetti al D/* BB+/SPL 45



1717 altro esemplare - *Pulita al D/* BB/SPL 48

1718 2 Lire 1939 XVII (magn.) e XVIII (m. e ant.), 40 (m. e ant.) -41 Ac - *Lotto di 6 monete* BB÷SPL+ 10

1719 2 Lire 1939 XVII Impero (2) - Pag. 757; Mont. 179 Ac - *Antimagnetica - assieme a 1939 XVIII magn. - Lotto di tre monete* BB÷qSPL 3

1720 2 Lire 1939 XVIII Impero - Pag. 758; Mont. 180 Ac - *Antimagnetica* qFDC 18

1721 2 Lire 1939 XVIII Impero - Pag. 758; Mont. 180 Ac - *Antimagnetica - assieme a 1939 XVII magn. (BB+) e 1940 (BB+) - Lotto di tre monete* SPL+ 10

1722 2 Lire 1940 XVIII Impero Ac - *Antimagnetica e magnetica - Lotto di due monete* qSPL÷qFDC 9

1723 2 Lire 1940 XVIII Impero - Pag. manca; Mont. 183 Ac - *Magnetica* qFDC 8

1724 2 Lire 1941 XIX Impero - Pag. 760; Mont. 185 Ac FDC 10

1725 2 Lire 1941 XIX Impero - Pag. 760; Mont. 185 Ac - *Lotto di due monete* SPL÷FDC 10



1726 2 Lire 1942 XX Impero - Mont. 186 Ac **RR** FDC 270



1727 2 Lire 1942 XX Impero - Mont. 186 Ac **RR** qFDC 200



1728 2 Lire 1943 XXI Impero - Mont. 187 Ac **R** FDC 150



1729 2 Lire 1943 XXI Impero - Mont. 187 Ac **R** qFDC/FDC 140



1730 Lira 1901 Aquila - Pag. 763; Mont. 188 AG FDC 170

1731 Lira 1901 Aquila - Pag. 763; Mont. 188 AG BB-SPL 18

1732 Lira 1902 Aquila - Pag. 764; Mont. 189 AG - *Segnetti al D/* SPL-FDC 25

1733 Lira 1902 Aquila - Pag. 764; Mont. 189 AG BB 8



1734 Lira 1905 Aquila - Pag. 765; Mont. 190 AG **RR** - *Stupenda patina di monetiere* SPL-FDC 500



1735 Lira 1905 Aquila - Mont. 190 AG **RR** - *Periziata* BB 125



1736 Lira 1905 Aquila - Mont. 190 AG **RR** qBB/BB 115



1737 Lira 1906 Aquila - Pag. 766; Mont. 191 AG - *Stupenda patina di monetiere su fondi lucenti* FDC 130

1738 Lira 1906 Aquila - Pag. 766; Mont. 191 AG qSPL 12



1739 Lira 1907 Aquila - Pag. 767; Mont. 192 AG - *Patina iridescente* FDC 100



1740 Lira 1907 Aquila - Pag. 767; Mont. 192 AG - *Intensa patina* FDC 95

1741 Lira 1907 Aquila - Pag. 767; Mont. 192 AG bello SPL 28

1742 Lira 1907-1922-1928 AG - *Lotto di tre monete* qSPL÷SPL+ 15



1743 Lira 1908 Quadriga veloce - Pag. 768; Mont. 194 AG **R** - *Segnetto sulla testa* SPL-FDC 80

1744 Lira 1908 Quadriga veloce - Mont. 194 AG **R** qBB 8

1745 Lira 1909 Quadriga veloce - Mont. 195 AG **R** BB 10

1746 Lira 1910 Quadriga veloce - Pag. 770; Mont. 196 AG qSPL/SPL 10

1747 Lira 1912 Quadriga veloce - Pag. 771; Mont. 197 AG bello SPL 15



1748 Lira 1913 Quadriga veloce - Pag. 772; Mont. 198 AG - *Eccezionale con patina iridescente* FDC 37



1749 Lira 1913 Quadriga veloce - Pag. 772; Mont. 198 AG - *Principio di patina iridescente* FDC 35

1750 Lira 1913 Quadriga veloce - Pag. 772; Mont. 198 AG - *Patinata iridescente al R/* qFDC/FDC 30

1751 altro esemplare - *Pulita al D/* qFDC/FDC 20



1752 Lira 1915 Quadriga briosa - Mont. 200 AG FDC 60



1753 Lira 1916 Quadriga briosa - Mont. 201 AG **R** FDC 85



1754 Lira 1916 Quadriga briosa - Pag. 774; Mont. 201 AG **R** qFDC/FDC 65



1755 Lira 1916 Quadriga briosa - Pag. 774; Mont. 201 AG **R** - *Patinata* qFDC 60

1756 Lira 1916 Quadriga briosa - Pag. 774; Mont. 201 AG **R** - *Segnetto al R/* SPL/SPL+ 25



1757 Lira 1917 Quadriga briosa - Pag. 775; Mont. 202 AG -  
 Eccezionale con delicata patina FDC 30



1758 Lira 1917 Quadriga briosa - Pag. 775; Mont. 202 AG -  
 Eccezionale con delicata patina FDC 30



1759 Lira 1917 Quadriga briosa - Pag. 775; Mont. 202 AG - *Stupenda patina* FDC 30

1760 altro esemplare - *Stupenda patina di monetiere* FDC 28

1761 Lira 1917 Quadriga briosa - Pag. 775; Mont. 202 AG - *Metallo lucente* FDC 28

1762 Lira 1917 Quadriga briosa - Mont. 202 AG SPL+ 10

1763 Lira 1922 Italia - Pag. 776; Mont. 204 NI FDC 20

1764 Lira 1922 Italia - Pag. 776; Mont. 204 NI qFDC 12

1765 Lira 1924 Italia - Pag. 778; Mont. 206 NI SPL 10

1766 Lira 1928 Italia - Pag. 781; Mont. 209 NI SPL-FDC 15



1767 Lira 1936 XIV Impero - Pag. 789; Mont. 218 NI **R** - *Eccezionale* FDC 170



1768 Lira 1936 XIV Impero - Mont. 218 NI **R** BB+/SPL 55



1769 Lira 1936 XIV Impero - Pag. 789; Mont. 218 NI **R** BB+/SPL 42



1770 Lira 1936 XIV Impero - Pag. 789; Mont. 218 NI **R** - *Pulita* BB/qSPL 32

1771 Lira 1936 XIV Impero - Pag. 789; Mont. 218 NI **R** - *Segni* MB 18

1772 Lira 1939 XVII e XVIII (m. e ant.), 40 (m. e ant.), 41-42 Ac - *Antimagnetica - Lotto di 8 monete* BB+/-FDC 25

1773 Lira 1939 XVII Impero Ac - *Magnetica e ant. - L'ant. ha un segno sul viso - Lotto di due monete* med. SPL 5

1774 Lira 1939 XVII Impero Ac - *Antimagnetica e magnetica - assieme a 1939 XVIII magn. - Lotto di tre monete* BB÷SPL 2

1775 Lira 1939 XVIII Impero - Pag. 793; Mont. 225 Ac - *Antimagnetica* FDC 15

1776 Lira 1939 XVIII Impero - Pag. 793; Mont. 225 Ac - *Antimagnetica* qFDC/FDC 10

1777 Lira 1939 XVIII Impero - Pag. 793; Mont. 226 Ac - *Magnetica* FDC 18

1778 Lira 1940 XVIII Ac - *Antimagnetica e magnetica - Lotto di due monete* med. SPL 2

1779 Lira 1941 XIX Impero - Pag. 795; Mont. 230 Ac FDC 15

1780 Lira 1941 XIX Impero - Pag. 795; Mont. 230 Ac qFDC 7

1781 Lira 1942 XX Impero - Pag. 796; Mont. 231 Ac FDC 12



1782 Lira 1943 XXI Impero - Pag. 797; Mont. 232 Ac **R** FDC 55



1783 Lira 1943 XXI Impero - Mont. 232 Ac **R** FDC 55

1784 altro es. - Colpetto davanti al mento qFDC/FDC 45

1785 Lira 1943 XXI Impero - Pag. 797; Mont. 232 Ac **R** - Segnetini al bordo SPL-FDC 35



1786 50 Centesimi 1924 L - Pag. 804; Mont. 241 NI **RRR** - Periziato Rocco di Torrepadula qFDC 1100



1787 50 Centesimi 1924 L - Mont. 241 NI **RRR** BB 340



1788 50 Centesimi 1924 R - Mont. 242 NI **RR** qSPL/SPL 440



1789 50 Centesimi 1924 R - Pag. 805; Mont. 242 NI **RR** - Piccole mancanze al bordo BB/qBB 85



1790 50 Centesimi 1936 XIV Impero - Pag. 818; Mont. 259 NI **R** FDC 110

1791 altro esemplare - Pulita MB/BB 15

1792 50 Centesimi 1939 XVII e XVIII (m. e ant.), 40 (m. e ant.), 41-42 Ac - Lotto di 8 monete BB±FDC 15

1793 50 Centesimi 1939 XVIII Impero - Mont. 265b Ac - Antimagnetica FDC 22



1794 50 Centesimi 1943 XXI Impero - Pag. 826; Mont. 271 Ac **NC** FDC 60



1795 50 Centesimi 1943 XXI Impero - Pag. 826; Mont. 271 Ac **NC** qFDC 55



1796 25 Centesimi 1902 - Pag. 827; Mont. 273 NI **R** - Fondi lucenti FDC 130



1797 20 Centesimi 1936 XIV Impero - Pag. 853; Mont. 305 NI **RR** - Eccezionale FDC 230



1798 altro esemplare qSPL 85

1799 20 Centesimi 1939 XVII e XVIII (m. e ant.), 1940 (m. e ant.), 41-42-43 Ac - Lotto di 9 monete BB±SPL+ 6



1800 20 Centesimi Libertà (NI g. 4) - Liscio FDC 50



1801 20 Centesimi Esagono 1918 - Pag. 850; Mont. 298 NI - Bordo liscio qFDC 32

1802 20 Centesimi Esagono 1920 - Pag. 852; Mont. 302 NI R SPL 32



1803 10 Centesimi 1911 Cinquantenario - Pag. 863; Mont. 324 CU - Rame rosso FDC 48



1804 10 Centesimi 1911 Cinquantenario - Pag. 863; Mont. 324 CU - Rame rosso FDC 42

1805 10 Centesimi 1911 Cinquantenario - Pag. 863; Mont. 324 CU - Rame parzialmente rosso qFDC 40

1806 10 Centesimi 1911 Cinquantenario - Pag. 863; Mont. 324 CU - Segni al D/ BB/SPL 7



1807 10 Centesimi 1911 Cinquantenario - Pag. manca (MB g. 9,66) **RRRR** - La moneta è stata saggiata al bordo per verificare che non fosse rame nichelato. In ogni caso essendo di peso inferiore rispetto all'originale, per forza è stata coniata con un altro metallo BB 500



1808 10 Centesimi 1919 Ape - Pag. 864; Mont. 328 CU **RR** - Periziata senza conservazione bel BB 65



1809 10 Centesimi 1919 Ape - Pag. 864; Mont. 328 CU **RR** BB/BB+ 55



1810 10 Centesimi 1927 Ape - Pag. 872; Mont. 336 (CU g. 4,47) - Tondello spezzato qFDC 30

1811 10 Centesimi 1928 Ape - Pag. 873; Mont. 337 CU R SPL/SPL+ 12

1812 10 Centesimi 1933 Ape - Pag. 878; Mont. 342 CU SPL/SPL+ 4



1813 10 Centesimi Ape (CU g. 5,45) - Liscio FDC 50



1814 10 Centesimi 1936 XIV Impero - Pag. 883; Mont. 348 CU - Rame rosso FDC 25

1815 10 Centesimi 1937 XV Impero - Pag. 884; Mont. 349 CU - Macchie al D/ - Rame rosso SPL/FDC 5



1816 10 Centesimi 1937 XV Impero - Pag. 884; Mont. 349 (CU g. 5,37) - assieme ad esemplare nichelato (g. 5,23) - Lotto di due monete med. SPL 20

1817 10 Centesimi 1939-40-1-2-3 Impero **BR R** - Lotto di 5 monete BB+÷SPL+ 10

1818 5 Centesimi 1912 Prora - Pag. 894; Mont. 362 CU R BB+ 5



1819 5 Centesimi 1913 Prora (senza punto) - Pag. 895a; Mont. 364 CU **RR** - Periziata - Rame rosso FDC 850



1820 5 Centesimi 1913 Prora (senza punto) - Pag. 895a; Mont. 364  
CU **RR** - Periziata Tevere senza conservazione qFDC 700



1821 5 Centesimi 1915 Prora - Pag. 896; Mont. 365 CU - *Macchiolina marginale al R/* FDC 55

1822 5 Centesimi 1918 Prora - Pag. 897; Mont. 366 CU  
qFDC 32

1823 5 Centesimi 1919 Spiga - Pag. 898; Mont. 368 CU **R** - *Colpetto*  
qFDC 15



1824 5 Centesimi 192? Spiga (**BR** g. 3,2) **RR** SPL 30

1825 5 Centesimi 1920-1-3-4-5-6-7-8-9 Spiga CU - *Lotto di 9 monete*  
med. BB 8

1826 5 Centesimi 1921 Spiga - Pag. 900; Mont. 370 CU - *Rame rosso*  
FDC 8



1827 5 Centesimi 1921 Spiga - Pag. 900; Mont. 370 (CU g. 1,31) **RRR**  
- *Tondello sottile* qFDC 50

1828 5 Centesimi 1925 Spiga - Pag. 904; Mont. 374 CU - *Parzialmente rosso*  
FDC 6

1829 5 Centesimi 1934 Spiga - Pag. 913; Mont. 383 CU - *Parzialmente rosso*  
FDC 8



1830 5 Centesimi Spiga (CU g. 3,3) - *Tondello liscio* FDC 40



1831 5 Centesimi 1936 XIV Impero - Pag. 917; Mont. 388 CU **R** -  
*Rame rosso* FDC 25

1832 5 Centesimi 1936-7-8-9-9-40-1-2-3 Impero CU **R** - *Serie di 9 monete (il 43 è SPL+)*  
BB÷SPL+ 20

1833 5 Centesimi 1942 XX Impero - Pag. 924; Mont. 396 **BR** -  
*Eccezionale* FDC 9

1834 2 Centesimi 1903 - 6 - 8 Valore CU **R** - *Lotto di 4 monete*  
med. BB 15

1835 2 Centesimi 1903 Valore - Pag. 926; Mont. 398 CU  
SPL/SPL+ 4

1836 2 Centesimi 1905 Valore - Pag. 927; Mont. 399 CU **R**  
bel BB 7



1837 2 Centesimi 1907 Valore - Pag. 929; Mont. 401 CU **RR**  
qFDC 450



1838 2 Centesimi 1907 Valore - Pag. 929; Mont. 401 CU **RR**  
qSPL 240



1839 2 Centesimi 1907 Valore - Pag. 929; Mont. 401 CU **RR**  
BB+ 110

1840 2 Centesimi 1909 Prora - Pag. 932; Mont. 405 CU - *Riflessi rossi*  
FDC 9

1841 2 Centesimi 1911 Prora - Mont. 407 CU qFDC 6

1842 2 Centesimi 1912 Prora - Mont. 408 CU **R** qSPL 6

1843 2 Centesimi 1915 Prora - Mont. 410 CU - *Riflessi rossi* FDC 8

1844 2 Centesimi 1917 Prora - Pag. 939; Mont. 412 CU - *Parzialmente rosso*  
FDC 9



1845 Centesimo 1902 Valore - Pag. 940; Mont. 413 CU **RRR** - Periziata Rocco di Torrepadula con la nota "Segnetto al D/" SPL-FDC 1820

1846 Centesimo 1904 Valore - Pag. 942; Mont. 416 CU - Parzialmente rosso FDC 7

1847 Centesimo 1905 Valore - Pag. 943a; Mont. 419 CU **R** - 5 distanziato e più basso - assieme ad esemplare normale BB+ 9

1848 Centesimo 1908 Val. 9-10-11-12-15-17-18 CU **R** - Lotto di 8 monete BB÷BB+ 18



1849 Centesimo 1908 Prora - Pag. 945; Mont. 422 CU **RR** - Periziata Negrini senza conservazione qFDC 770

1850 Centesimo 1913 Prora - Mont. 427 CU - Rame rosso FDC 12

1851 Centesimo 1914 Prora - Pag. 951; Mont. 428 CU FDC 6

1852 Centesimo 1915 Prora - Mont. 429 CU - Rame rosso FDC 7

1853 Centesimo 1916 Prora - Mont. 430 CU - Rame rosso FDC 9

1854 Centesimo 1918 Prora - Pag. 955; Mont. 432 CU **R** - Colpetto nel campo al D/ FDC 20



1855 Albania 5 Lek 1939 XVII - Mont. 485 AG FDC 50

1856 5 Lek 1939 XVII - Pag. 992; Mont. 485 AG BB-SPL 15



1857 2 Lek 1939 XVIII - Pag. 993; Mont. 487 (AC g. 9,95) - Antimagnetico - Tondello concavo qFDC 75

1858 2 Lek 1939 XVIII - Pag. manca; Mont. 488 AC - Magnetico qFDC 22

1859 Lek 1939 XVIII - Mont. 493 AC - Magnetico BB-SPL 3



1860 0,50 Lek 1941 XIX - Pag. 1001; Mont. 500 (AC g. 5,92) - Tondello concavo qFDC 75

1861 0,20 Lek 1939 XVIII - Mont. 503 AC - Magnetico qSPL 2

1862 0,20 Lek 1939 XVIII - Pag. 1002; Mont. 502 AC **NC** - Antimagnetico qFDC 35

1863 0,20 Lek 1940 e 1941 AC - Il 1940 ha alcune macchie SPL÷qFDC 5



1864 0,10 Lek 1940 XVIII - Pag. 1005; Mont. 507 BR FDC 58



1865 0,10 Lek 1940 XVIII - Pag. 1005; Mont. 507 BR - assieme a 0,05 1940 (BB) - Lotto di due monete SPL-FDC 40



1866 0,10 Lek 1941 XIX - Pag. 1006; Mont. 508 BR **R** FDC 240



1867 0,05 Lek 1940 XVIII - Pag. 1007; Mont. 510 BR FDC 80

1868 0,05 Lek 1940 XVIII - Mont. 510 BR SPL-FDC 25

1869 0,05 Lek 1940 XVIII - Pag. 1007; Mont. 510 BR BB+ 2



1870 Somalia 5 Lire 1925 - Pag. P.P. 404; Mont. 800 AG **RRR** - Prova di stampa FDC 1250



1871 *Rupia* 1910 - Pag. 958; Mont. 440 AG R SPL-FDC 240



1872 *Rupia* 1919 - Pag. 963; Mont. 445 AG R bello SPL 270



1873 *Mezza Rupia* 1910 - Pag. 966; Mont. 449 AG R SPL+/qFDC 170



1874 *Quarto di Rupia* 1910 - Pag. 971; Mont. 455 AG R - *Stupenda patina di monetiere al R/* SPL-FDC 240



1875 *2 Bese* 1909 - Pag. 979; Mont. 465 CU FDC 420



1876 *2 Bese* 1909 - Pag. 979; Mont. 465 CU - *Rame rosso* SPL-FDC 330

1877 *2 Bese* 1910 - Pag. 980; Mont. 466 CU R - *Ossidazioni diffuse* MB 24



1878 *2 Bese* 1923 - Pag. 983; Mont. 469 CU R qSPL/SPL+ 110



1879 *2 Bese* 1924 - Pag. 984; Mont. 470 CU SPL+ 120

1880 *Besa* 1909 - Mont. 472 CU - *Porosità diffuse* MB 18



1881 *Besa* 1921 - Pag. 988; Mont. 475 CU BB+/SPL 65



1882 *Eritrea Tallero* 1780 (1935) - Mont. 437 AG NC - *Roma - Macchioline* FDC 60



1883 *Tallero* 1780 (1935) - Mont. 437 AG NC - *Roma - Stupenda patina di monetiere* SPL 42

1884 *Tallero* 1780 (1935) - Mont. 437 AG NC - *Roma* qSPL 35

1885 *Tallero* 1780 (1935) - Mont. 438 AG - *Vienna* FDC 25

1886 *Tallero* 1780 (1935) - Mont. 438 AG - *Vienna - Patinata* qSPL/SPL+ 20

1887 Tallero 1780 (1935) - Mont. 438 AG - Vienna qBB 16



1888 Tallero 1918 - Pag. 956; Mont. 434 AG R - Bei fondi lucenti SPL+ 250



1889 Tallero 1918 - Pag. 956; Mont. 434 AG R BB 120



1890 Tallero 1918 - Pag. 956a; Mont. 435 AG RR - Senza firma dell'incisore - Fondi lucenti FDC 1000

## Raccolta di errori e varianti e difetti di conio



1891 Vittorio Emanuele II Re d'Italia (1861-1878) 5 Lire 1870 M - Pag. 490; Mont. 172 AG - Evidente ribattitura al D/ BB+ 32



1892 5 Lire 1874 M - Pag. 498; Mont. 182 AG - Colpettino - Evidente ribattitura al D/ SPL 40



1893 Vittorio Emanuele III (1900-1943) Lira 1939 XVII Impero - Mont. 224 Ac - Magnetica - Debolezza di conio al D/, assieme a 1939 XVIII ant. Con bordo irregolare - Lotto di due monete bel BB 4



1894 Lira 1940 XVIII - Mont. 227 Ac - Antimagnetica - Tondello tranciato, assieme a 1940 magn. Tondello ovalizzato e 1942 segno estrattore al R/ - Lotto di tre monete qBB÷BB+ 8

1895 Lira 1940 XVIII - Pag. 794a; Mont. 228 Ac - Magnetica - 1/4 del bordo liscio SPL 4



1896 Lira 1940 XVIII - Pag. 794a; Mont. 228 Ac - Magnetica - Data 40-XVIII e senza s.d.z., assieme ad altro bb con data 1940-X - Lotto di due monete con differenti debolezze di conio qSPL 12



1897 Lira 1940 XVIII - Pag. 794a; Mont. 228 Ac - Magnetica - Lotto di tre monete con diverse debolezze di conio al R/ med. BB 4



1898 Lira 1942 XX Impero - Pag. 796; Mont. 231 Ac - Lieve segno dell'estrattore al bordo del R/ h. 8 qFDC 8



1899 Lira 1942 XX Impero - Pag. 796; Mont. 231 Ac - Asse ruotato di 370° bel BB 8



1900 50 Centesimi 1939 XVII Impero assieme a 50c. 1941 XIX Ac - Lotto di 4 monete con date evanescenti e debolezza di conio med. BB 12



1901 50 Centesimi 1939 XVIII Impero Ac - Lotto di 5 monete con diversi difetti di conio med. BB 12



1902 50 Centesimi 1940 XVIII - Pag. 823a; Mont. 268 Ac - Magnetica - assieme a 1941 magn. - Lotto di due monete con difetti al bordo del D/ med. BB 8



1903 50 Centesimi 1941 XIX Impero - Pag. 824; Mont. 269 Ac - Lotto di tre monete con difetti di conio: segno estrattore o esubero di metallo al bordo med. BB 12



1904 20 Centesimi 1939 XVII Impero - Pag. 855; Mont. 310 Ac - Magnetica - Fondi leggermente zigrinati qFDC 12



1905 20 Centesimi 1941 XIX Impero - Pag. 859; Mont. 316 Ac - Magnetico - Due esemplari assieme a 20 c. 1943 - Lotto di tre monete con tondello tranciato BB+ 8



1906 20 Centesimi 1941 XIX Impero - Pag. 859; Mont. 316 Ac - Magnetico - Lotto di due monete con diversi difetti di conio al R/; sfogliatura obliqua e mancanza di metallo h. 6 BB+÷qSPL 10



1907 20 Centesimi 1943 XXI Impero - Pag. 861; Mont. 318 Ac - assieme a 50 c. 1940 magn. - Lotto di tre monete di cui due esemplari con fogliatura del metallo su linea obliqua e una con esubero dovuto a frattura del conio med. BB 8



1908 Repubblica Italiana (emissioni in lire) (1946-2001) 100 Lire 1973 Ac NC - L. evanescente qFDC 4



1909 100 Lire 1974 Marconi Ac NC - Difetto del tondello parte centrale con mancanza al D/ di metallo sul viso debolezza BB+ 2



1910 100 Lire 1975 Ac NC - L. evanescente SPL-FDC 3



1911 100 Lire 1977 Ac NC - Debolezza di conio marginale sia al D/ (Repubblica poco impressa) che al R/ BB 4



1912 100 Lire 1978 Ac NC - Debolezza di conio marginale sia al D/ che al R/ BB 2



1913 50 Lire 1978 Ac NC - Debolezza di conio marginale BB+ 4

## REPUBBLICA ITALIANA



1914 Repubblica Italiana (emissioni in lire) (1946-2001) Serie 1946 - Fig. 1100 RR - 4 valori - Periziata Bobba SPL bello SPL 1050

1915 Serie zecca 1968 - Mont. 1 R - In confezione originale della Zecca - 8 valori FDC 48

1916 Serie zecca 1969 - Mont. 2 - In confezione originale della Zecca - 8 valori FDC 13

1917 Serie zecca 1970 - Mont. 3 - In confezione originale della Zecca e cartoncino giallo - 9 valori FDC 15

1918 Serie zecca 1970 - Mont. 3 - In confezione originale della Zecca senza cartoncino giallo- 9 valori FDC 12

<u>1919</u> Serie zecca 1971 - In confezione - 5 valori	FDC	3	<u>1940</u> Serie zecca 1985 - Manzoni - Mont. 2 - In confezione originale della Zecca - 11 valori - Proof	FDC	35
<u>1920</u> Serie zecca 1972 - In confezione - 5 valori	FDC	3	<u>1941</u> Serie zecca 1986 - Mont. 23 - In confezione originale della Zecca - 11 valori	FDC	20
<u>1921</u> Serie zecca 1973 - In confezione - 5 valori	FDC	3	<u>1942</u> Serie zecca 1986 - 7 valori in normale circolazione - In confezione originale della Zecca	FDC	8
<u>1922</u> Serie zecca 1974 - In confezione - 6 valori	FDC	3	<u>1943</u> Serie zecca 1986 - Donatello - Mont. 3 - In confezione originale della Zecca - 11 valori - Proof	FDC	30
<u>1923</u> Serie zecca 1975 e 1976 - Mont. 9 e 11 - In confezione - 5 valori - Lotto di due serie	FDC	6	<u>1944</u> Serie zecca 1987 - Mont. 24 - In confezione originale della Zecca - 11 valori	FDC	25
<u>1924</u> Serie zecca 1977 - In confezione per collezionisti - 6 valori	FDC	3	<u>1945</u> Serie zecca 1987 - 7 valori in normale circolazione - In confezione originale della Zecca	FDC	8
<u>1925</u> Serie zecca 1978 - In confezione per collezionisti - 6 valori	FDC	3	<u>1946</u> Serie zecca 1988 - Mont. 25 <b>R</b> - In confezione originale della Zecca - 11 valori	FDC	90
<u>1926</u> Serie zecca 1979 - In confezione per collezionisti - 7 valori	FDC	3	<u>1947</u> Serie zecca 1988 - 7 valori in normale circolazione - In confezione originale della Zecca	FDC	12
<u>1927</u> Serie zecca 1980 - In confezione per collezionisti - 7 valori	FDC	3	<u>1948</u> Serie zecca 1988 - S. Giov. Bosco - Mont. 5 <b>R</b> - In confezione originale della Zecca - 11 valori - Proof	FDC	130
<u>1928</u> Serie zecca 1980 - Mont. 15 - In confezione originale della Zecca - 10 valori + medaglia	FDC	11	<u>1949</u> Serie zecca 1989 - Mont. 26 - In confezione originale della Zecca - 11 valori	FDC	25
<u>1929</u> Serie zecca 1981 - Mont. 17 - In confezione originale della Zecca - 11 valori	FDC	10	<u>1950</u> Serie zecca 1989 - 7 valori in normale circolazione - In confezione originale della Zecca	FDC	8
<u>1930</u> Serie zecca 1981 - Mont. 17 - In confezione originale senza cartoncino esterno blu - 11 valori	FDC	9	<u>1951</u> Serie zecca 1989 - Campanella - Mont. 6 - In confezione originale della Zecca - 11 valori - Proof	FDC	45
<u>1931</u> Serie zecca 1981 - 8 valori in normale circolazione - Mont. 36 - In confezione originale della Zecca	FDC	8	<u>1952</u> Serie zecca 1990 - Mont. 27 - In confezione originale della Zecca - 11 valori	FDC	25
<u>1932</u> Serie zecca 1982 - Mont. 18 - In confezione originale della Zecca - 10 valori	FDC	15	<u>1953</u> Serie zecca 1990 - 7 valori in normale circolazione - In confezione originale della Zecca	FDC	8
<u>1933</u> Serie zecca 1982 - 7 valori in normale circolazione - Mont. 37 - In confezione originale della Zecca	FDC	8	<u>1954</u> Serie zecca 1990 - Tiziano - Mont. 7 - In confezione originale della Zecca - 11 valori - Proof	FDC	35
<u>1934</u> Serie zecca 1983 - Mont. 19 - In confezione originale della Zecca - 10 valori	FDC	25	<u>1955</u> Serie zecca 1991 - Mont. 28 - In confezione originale della Zecca - 11 valori	FDC	25
<u>1935</u> Serie zecca 1983 - 7 valori in normale circolazione - In confezione originale della Zecca	FDC	10	<u>1956</u> Serie zecca 1991 - Vivaldi - Mont. 8 - In confezione originale della Zecca come al solito screpolata - 11 valori - Proof	FDC	40
<u>1936</u> Serie zecca 1984 - Mont. 20 - In confezione originale della Zecca - 10 valori	FDC	22	<u>1957</u> Serie zecca 1992 - Mont. 29 - In confezione originale della Zecca - 11 valori	FDC	25
<u>1937</u> Serie zecca 1984 - 7 valori in normale circolazione - In confezione originale della Zecca	FDC	8	<u>1958</u> Serie zecca 1992 - Piero della Francesca - Mont. 9 - In confezione originale della Zecca come al solito screpolata - 11 valori - Proof	FDC	40
<u>1938</u> Serie zecca 1985 - Mont. 22 - In confezione originale della Zecca - 11 valori	FDC	18			
<u>1939</u> Serie zecca 1985 - 7 valori in normale circolazione - In confezione originale della Zecca	FDC	8			



1959 Serie zecca 1993 - Mont. 30 **R** - In confezione originale della Zecca - 11 valori FDC 25

1960 Serie zecca 1993 - Goldoni - **R** - In confezione originale della Zecca come al solito screpolata - 11 valori - Proof FDC 45

1961 Serie zecca 1994 - Mont. 31 - In confezione originale della Zecca - 11 valori FDC 55

1962 Serie zecca 1994 - Tintoretto - In confezione originale della Zecca come al solito screpolata - 11 valori - Proof FDC 65

1963 Serie zecca 1995 - Mont. 32 - In confezione originale della Zecca - 11 valori FDC 90

1964 Serie zecca 1995 - Mont. 32 - In confezione originale senza involucro esterno - 11 valori FDC 70

1965 Serie zecca 1995 - Mascagni - In confezione originale della Zecca come al solito screpolata - 11 valori - Proof FDC 130

1966 Serie zecca 1996 - Mont. 33 - In confezione originale della Zecca - 11 valori FDC 45

1967 Serie zecca 1996 - Mont. 33 - In confezione originale senza involucro esterno - 11 valori FDC 35

1968 Serie zecca 1996 - Montale - In confezione originale della Zecca come al solito screpolata - 11 valori - Proof FDC 55

1969 Serie zecca 1997 - Mont. 34 - In confezione originale della Zecca - 12 valori FDC 45

1970 Serie zecca 1997 - Donizetti - Mont. 14 - Proof - In confezione originale della Zecca integra - 12 valori FDC 100

1971 Serie zecca 1998 - Mont. 35 - In confezione originale della Zecca - 12 valori FDC 30

1972 Serie zecca 1998 - Bernini - In confezione originale della Zecca come al solito screpolata - 12 valori - Proof FDC 45

1973 Serie zecca 1999 - Mont. 36 - In confezione originale della Zecca - 12 valori FDC 35

1974 Serie zecca 1999 - Alfieri - Mont. 16 - In confezione originale della Zecca integra - 12 valori - Proof FDC 55

1975 Serie zecca 2000 - Mont. 37 - In confezione originale - 12 valori FDC 45

1976 Serie zecca 2000 - Giordano Bruno - Mont. 17 - In confezione originale Integra - 12 valori - Proof FDC 95

1977 Serie zecca 2001 - Mont. 38 - In confezione originale - 12 valori FDC 35

1978 Serie zecca 2001 - Giuseppe Verdi - Mont. 18 - In confezione originale - 12 valori - Proof FDC 170

1979 Trittico 1988 - Università di Bologna - Mont. 25 - In confezione originale FDC 20

1980 Trittico 1988 - Università di Bologna - Mont. 25bis - Proof - In confezione originale FDC 30

1981 Trittico 1993 - Banca d'Italia - Mont. 42 - In confezione originale FDC 18

1982 Trittico 1993 - Banca d'Italia - Mont. 42bis **R** - Proof - In confezione originale FDC 37

1983 Dittico 1989 - Colombo - "L'uomo" **NC** - In confezione originale FDC 12

1984 Dittico 1989 - Colombo - "L'uomo" - Mont. 28 bis **NC** - Proof - In confezione originale FDC 22

1985 Dittico 1989 - Mondiali di calcio - Mont. 27 - In confezione originale FDC 15

1986 Dittico 1991 - Flora e Fauna **NC** - In confezione originale FDC 15

1987 Dittico 1998 - 1999 - 2000 - Verso il 2000 - Astuccio con scatola contenente i tre dittici FDC 75

1988 Dittico 1999 - 2000 - 2001 - Storia della lira - Astuccio contenente i tre dittici FDC 70

1989 10.000 Lire 1994 - Mondiali calcio USA - Mont. 47 AG - In confezione originale FDC 17

1990 10.000 Lire 1994 - Mondiali calcio USA - Mont. 47bis AG **R** - Proof - In confezione originale FDC 28

1991 10.000 Lire 1995 - 40° Conf. Di Messina - Mont. 48 AG - In confezione originale FDC 20

1992 10.000 Lire 1995 - Conferenza Messina - Mont. 48bis AG **R** - Proof - In confezione originale FDC 40

1993 10.000 Lire 1996 - 50° Repubblica - Mont. 51 AG - In confezione originale FDC 18

1994 10.000 Lire 1996 - 50° Repubblica - Mont. 51bis AG **NC** - Proof - In confezione originale FDC 30

1995 10.000 Lire 1997 - 200° Tricolore - Mont. 53 AG - In confezione originale FDC 16

1996 10.000 Lire 1997 - 200° Tricolore - Mont. 53bis AG - Proof - In confezione originale FDC 30

1997 10.000 Lire 1998 - Mondiali calcio Francia - Mont. 55 AG - In confezione originale FDC 15

1998 10.000 Lire 1998 - Mondiali calcio Francia - Mont. 55bis AG - In confezione originale - Proof FDC 40

<u>1999</u> 5.000 Lire 1993 - Università di Pisa - Mont. 44 AG - <i>In confezione originale della Zecca</i>	FDC	10	<u>2019</u> 1.000 Lire 2001 - Verdi - Gig. 486 AG NC - <i>Da confezione</i>	FDC	18
<u>2000</u> 5.000 Lire 1995 - Pisanello - Mont. 49 AG - <i>In confezione originale</i>	FDC	12	<u>2020</u> 500 Lire 1958 - Caravelle - Mont. 2 AG	FDC	7
<u>2001</u> 5.000 Lire 1995 - Pisanello - Mont. 49bis AG - <i>Proof - In confezione originale</i>	FDC	25	<u>2021</u> 500 Lire 1959 - Caravelle - Mont. 4 AG	FDC	7
<u>2002</u> 5.000 Lire 1996 - Presidenza UE - Mont. 50 AG - <i>In confezione originale</i>	FDC	18	<u>2022</u> 500 Lire 1960 - Caravelle - Mont. 5 AG	FDC	7
<u>2003</u> 5.000 Lire 1996 - Presidenza UE - Mont. 50bis AG NC - <i>Proof - In confezione originale</i>	FDC	30	<u>2023</u> 500 Lire 1961 - Caravelle - Mont. 6 AG	qFDC	25
<u>2004</u> 5.000 Lire 1997 - 300° Canaletto - Mont. 54 AG - <i>In confezione originale</i>	FDC	12	<u>2024</u> 500 Lire 1961 - Caravelle - Mont. 6 AG	SPL+	10
<u>2005</u> 2.000 Lire 1999 - Museo Naz. Romano - Mont. 58 AG - <i>In confezione originale</i>	FDC	15	<u>2025</u> 500 Lire 1961 - Centenario - Mont. 3 AG	FDC	7
<u>2006</u> 2.000 Lire 1999 - Museo Naz. Romano - Mont. 58bis AG - <i>In confezione originale - Proof</i>	FDC	30	<u>2026</u> 500 Lire 1964 - Caravelle - Mont. 7 AG	FDC	10
<u>2007</u> 1.000 Lire 1970 - Roma Capitale - Mont. 6 AG	FDC	7	<u>2027</u> 500 Lire 1965 - Caravelle - Mont. 8 AG	FDC	10
<u>2008</u> 1.000 Lire 1970 - Roma Capitale - Prova - Mont. 7 AG R - <i>In astuccio originale della Zecca</i>	FDC	400	<u>2028</u> 500 Lire 1965 - Dante - AG - <i>Eccezionale</i>	FDC	8
<u>2009</u> 1.000 Lire 1994 - Anno Marciano - Mont. 45 AG - <i>In confezione originale</i>	FDC	15	<u>2029</u> 500 Lire 1965 - Dante - Mont. 4 AG	FDC	7
<u>2010</u> 1.000 Lire 1994 - Anno Marciano - Mont. 45bis AG NC - <i>Proof - In confezione originale</i>	FDC	22	<u>2030</u> 500 Lire 1966 - Caravelle - Mont. 9 AG	FDC	7
<u>2011</u> 1.000 Lire 1994 - Flora e Fauna 2° em. - Mont. 46 AG - <i>In confezione originale</i>	FDC	12	<u>2031</u> 500 Lire 1967 - Caravelle - Mont. 11 AG	FDC	7
<u>2012</u> 1.000 Lire 1994 - Flora e Fauna 2° em. - Mont. 46bis AG NC - <i>Proof - In confezione originale</i>	FDC	20	<u>2032</u> 500 Lire 1970 - Caravelle - Mont. 14 AG	FDC	10
<u>2013</u> 1.000 Lire 1996 - Montale - Gig. 471 AG NC - <i>Da confezione</i>	FDC	30	<u>2033</u> 500 Lire 1974 - Marconi - Mont. 8 AG - <i>In astuccio originale della Zecca</i>	FDC	7
<u>2014</u> 1.000 Lire 1996 - XXVI Olimpiadi Atlanta - Mont. 52 AG - <i>In confezione originale</i>	FDC	14	<u>2034</u> 500 Lire 1975 - Michelangelo AG - <i>In oblò</i>	FDC	8
<u>2015</u> 1.000 Lire 1997 - Donizetti - Gig. 474 AG NC - <i>Da confezione</i>	FDC	60	<u>2035</u> 500 Lire 1975 - Michelangelo - Mont. 10 AG - <i>In cartoncino originale della Zecca</i>	FDC	7
<u>2016</u> 1.000 Lire 1998 - Bernini - Gig. 477 AG NC - <i>Da confezione</i>	FDC	20	<u>2036</u> 500 Lire 1981 - Virgilio AG - <i>Senza confezione</i>	FDC	8
<u>2017</u> 1.000 Lire 1999 - Alfieri - Gig. 480 AG NC - <i>Da confezione</i>	FDC	30	<u>2037</u> 500 Lire 1981 - Virgilio - AG - <i>In confezione zecca</i>	FDC	7
<u>2018</u> 1.000 Lire 2000 - Giordano Bruno - Gig. 484 AG NC - <i>Da confezione</i>	FDC	28	<u>2038</u> 500 Lire 1982 - Galileo - Mont. 12 AG - <i>In confezione zecca</i>	FDC	9
			<u>2039</u> 500 Lire 1982 - Garibaldi - Mont. 13 AG - <i>In cartoncino originale della Zecca</i>	FDC	9
			<u>2040</u> 500 Lire 1984 - Olimpiadi di Los Angeles AG - <i>In oblò</i>	FDC	8
			<u>2041</u> 500 Lire 1984 - Olimpiadi di Los Angeles - Mont. 14 AG - <i>In confezione originale della Zecca</i>	FDC	9
			<u>2042</u> 500 Lire 1985 - Collegio del mondo unito dell'adriatico AG - <i>In oblò</i>	FDC	8
			<u>2043</u> 500 Lire 1985 - Collegio del mondo unito dell'adriatico - Mont. 16 AG - <i>In confezione originale della Zecca</i>	FDC	8

<u>2044</u> 500 Lire 1985 - Etruschi AG - <i>In oblò</i>	FDC	8	<u>2066</u> 500 Lire 1988 - Seul - Mont. 24 AG - <i>In confezione originale</i>	FDC	12
<u>2045</u> 500 Lire 1985 - Etruschi AG - <i>In oblò</i>	FDC	8	<u>2067</u> 500 Lire 1988 - Seul - Mont. 24bis AG - <i>Proof - In confezione originale</i>	FDC	20
<u>2046</u> 500 Lire 1985 - Etruschi - Mont. 18 AG - <i>In confezione originale della Zecca</i>	FDC	7	<u>2068</u> 500 Lire 1989 - Cancro - Mont. 26 AG - <i>In confezione originale</i>	FDC	17
<u>2047</u> 500 Lire 1985 - Manzoni - Gig. 426 AG NC - <i>Da confezione zecca</i>	FDC	15	<u>2069</u> 500 Lire 1989 - Cancro - Mont. 26bis AG R - <i>Proof - In confezione originale</i>	FDC	25
<u>2048</u> 500 Lire 1985 - Musica - Mont. 17 AG - <i>In confezione originale</i>	FDC	7	<u>2070</u> 500 Lire 1990 - Colombo - "Gli strumenti" - Mont. 30 AG - <i>In confezione originale</i>	FDC	10
<u>2049</u> 500 Lire 1985 - Presidenza italiana C.E.EAG - <i>In oblò</i>	FDC	8	<u>2071</u> 500 Lire 1990 - Colombo - "Gli strumenti" - Mont. 30bis AG - <i>Proof - In confezione originale</i>	FDC	15
<u>2050</u> 500 Lire 1985 - Presidenza italiana C.E.E - Mont. 15 AG - <i>In confezione originale della Zecca</i>	FDC	7	<u>2072</u> 500 Lire 1990 - Colombo - 2 emissione AG - <i>In oblò</i>	FDC	8
<u>2051</u> 500 Lire 1985 - Presidenza italiana C.E.E - Mont. 15bis AG - <i>Proof - In confezione originale della Zecca</i>	FDC	13	<u>2073</u> 500 Lire 1990 - Mondiali di calcio 2° em. - Mont. 29 AG - <i>In confezione originale</i>	FDC	12
<u>2052</u> 500 Lire 1986 - Donatello AG - <i>In oblò</i>	FDC	8	<u>2074</u> 500 Lire 1990 - Mondiali di calcio 2° em. - Mont. 29bis AG - <i>Proof - In confezione originale</i>	FDC	18
<u>2053</u> 500 Lire 1986 - Mondiali Messico AG - <i>In oblò</i>	FDC	8	<u>2075</u> 500 Lire 1990 - Ponte Milvio - Mont. 32 AG - <i>In confezione originale</i>	FDC	15
<u>2054</u> 500 Lire 1986 - Mondiali Messico - Mont. 19 AG - <i>In confezione originale della Zecca</i>	FDC	7	<u>2076</u> 500 Lire 1990 - Presidenza CEE - Mont. 31 AG - <i>In confezione originale</i>	FDC	10
<u>2055</u> 500 Lire 1986 - Mondiali Messico - Mont. 19bis AG - <i>Proof - In confezione originale della Zecca</i>	FDC	15	<u>2077</u> 500 Lire 1990 - Presidenza CEE - Mont. 31bis AG - <i>Proof - In confezione originale</i>	FDC	15
<u>2056</u> 500 Lire 1986 - Pace - Mont. 20 AG - <i>In confezione zecca</i>	FDC	10	<u>2078</u> 500 Lire 1990 - Presidenza CEE - 2 emissione AG - <i>In oblò</i>	FDC	8
<u>2057</u> 500 Lire 1986 - Pace - Mont. 20bis AG - <i>Proof - In confezione della Zecca</i>	FDC	15	<u>2079</u> 500 Lire 1990 - Tiziano AG - <i>In oblò</i>	FDC	8
<u>2058</u> 500 Lire 1987 - Famiglia - Mont. 21 AG - <i>In confezione originale</i>	FDC	7	<u>2080</u> 500 Lire 1991 - Colombo - "Le carte" - Mont. 33 AG - <i>In confezione originale</i>	FDC	10
<u>2059</u> 500 Lire 1987 - Famiglia - Mont. 21bis AG - <i>Proof - In confezione della Zecca</i>	FDC	18	<u>2081</u> 500 Lire 1991 - Colombo - "Le carte" - Mont. 33bis AG - <i>Proof - In confezione originale</i>	FDC	12
<u>2060</u> 500 Lire 1987 - Mondiali atletica AG - <i>In oblò</i>	FDC	8	<u>2082</u> 500 Lire 1991 - Ponte Milvio - Mont. 32bis AG NC - <i>Proof - In confezione originale</i>	FDC	22
<u>2061</u> 500 Lire 1987 - Mondiali atletica - Mont. 22 AG - <i>In confezione originale</i>	FDC	10	<u>2083</u> 500 Lire 1992 - Colombo - "Lo sbarco" - Mont. 36 AG - <i>In confezione originale</i>	FDC	12
<u>2062</u> 500 Lire 1987 - Mondiali atletica - Mont. 22 bis AG - <i>Proof - In confezione della Zecca</i>	FDC	15	<u>2084</u> 500 Lire 1992 - Colombo - "Lo sbarco" - Mont. 36bis AG - <i>Proof - In confezione originale</i>	FDC	18
<u>2063</u> 500 Lire 1988 - Costituzione Repubblica Italiana - Mont. 23 AG - <i>In confezione originale</i>	FDC	12	<u>2085</u> 500 Lire 1992 - Flora e fauna - Mont. 39 AG - <i>In confezione originale</i>	FDC	10
<u>2064</u> 500 Lire 1988 - Costituzione Repubblica Italiana - Mont. 23 bis AG - <i>Proof - In confezione originale</i>	FDC	20			
<u>2065</u> 500 Lire 1988 - Seul AG - <i>In oblò</i>	FDC	8			

2086 500 Lire 1992 - Gioacchino Rossini - Mont. 38 AG - *In confezione originale* FDC 10

2087 500 Lire 1992 - Gioacchino Rossini - Mont. 38bis AG - *Proof - In confezione originale* FDC 25

2088 500 Lire 1992 - Lorenzo il Magnifico - Mont. 35 AG - *In confezione originale* FDC 12

2089 500 Lire 1992 - Lorenzo il Magnifico - Mont. 35bis AG **R** - *Proof - In confezione originale* FDC 25

2090 500 Lire 1992 - XXV Olimpiadi Barcellona - Mont. 37 AG - *In confezione originale* FDC 10

2091 500 Lire 1992 - XXV Olimpiadi Barcellona - Mont. 37bis AG - *Proof - In confezione originale* FDC 18

2092 500 Lire 1993 - Bimillenario Oraziano - Mont. 40 AG - *In confezione originale* FDC 10

2093 500 Lire 1993 - Bimillenario Oraziano - Mont. 40bis AG - *In confezione originale - Proof* FDC 22

2094 500 Lire 1993 - Flora e Fauna da salvare - Mont. 41 AG - *In confezione originale* FDC 12

2095 500 Lire 1993 - Flora e Fauna da salvare - Mont. 41bis AG - *Proof - In confezione originale* FDC 22

2096 500 Lire 1993 - Università di Pisa - Mont. 43 AG - *In confezione originale* FDC 12

2097 500 Lire 1993 - Università di Pisa - Mont. 43bis AG - *Proof - In confezione originale* FDC 20



2098 100 Lire 1957 - Mont. 7 Ac - *Periziata Rocco di Torrepadula* FDC 110



2099 100 Lire 1958 - Mont. 8 Ac - *Periziata Rocco di Torrepadula* qFDC 75



2100 100 Lire 1959 - Mont. 9 Ac - *Periziata Rocco di Torrepadula* qFDC 75



2101 100 Lire 1960 - Mont. 10 Ac - *Periziata Rocco di Torrepadula* FDC 180



2102 100 Lire 1961 - Mont. 11 Ac - *Periziata Rocco di Torrepadula* qFDC 70



2103 100 Lire 1962 - Mont. 12 Ac - *Periziata Rocco di Torrepadula* FDC 100

2104 100 Lire 1962 - Mont. 12 Ac SPL-FDC 18

2105 100 Lire 1963 - Mont. 13 Ac FDC 30



2106 100 Lire 1964 - Mont. 14 Ac - *Periziata Rocco di Torrepadula* FDC 35

2107 100 Lire 1965 - Mont. 15 Ac - *Periziata Rocco di Torrepadula* qFDC 15

2108 100 Lire 1965 - Mont. 15 Ac SPL-FDC 12

2109 100 Lire 1993 - Mont. 10 Ac **R** - Testa piccola SPL 35



2110 50 Lire 1955 - Mont. 8 Ac - Periziata Rocco di Torrepadula FDC 40

2111 50 Lire 1955 - Mont. 8 Ac FDC 38

2112 50 Lire 1956 - Mont. 11 Ac - Periziata Rocco di Torrepadula qFDC/FDC 28



2113 50 Lire 1957 - Mont. 13 Ac **NC** - Periziata Rocco di Torrepadula SPL+ 100



2114 50 Lire 1959 - Mont. 18 Ac **NC** - Periziata Rocco di Torrepadula qFDC/FDC 370



2115 50 Lire 1960 - Mont. 16 Ac **NC** - Periziata Rocco di Torrepadula SPL-FDC 250



2116 50 Lire 1961 - Mont. 20 Ac - Segnetti al D/- Periziata Rocco di Torrepadula qFDC 40



2117 50 Lire 1962 - Mont. 21 Ac - Segnetti di contatto al D/- Periziata Rocco di Torrepadula qFDC 40



2118 50 Lire 1963 - Mont. 22 Ac - Periziata Rocco di Torrepadula FDC 45

2119 50 Lire 1964 - Mont. 23 Ac - Periziata Rocco di Torrepadula SPL-FDC 12

2120 50 Lire 1965 - Mont. 24 Ac - Periziata Rocco di Torrepadula FDC 15

2121 20 Lire 1957 - Mont. 7 BT **NC** - Gambo largo - Periziata Rocco di Torrepadula FDC 22

2122 20 Lire 1958 - Mont. 8 BT - Periziata Rocco di Torrepadula FDC 8

2123 20 Lire 1968 - Ramo di quercia - Mont. 11 BT **R** FDC 25



2116 50 Lire 1961 - Mont. 20 Ac - Segnetti al D/- Periziata Rocco di Torrepadula qFDC 40



2117 50 Lire 1962 - Mont. 21 Ac - Segnetti di contatto al D/- Periziata Rocco di Torrepadula qFDC 40



2118 50 Lire 1963 - Mont. 22 Ac - Periziata Rocco di Torrepadula FDC 45

2119 50 Lire 1964 - Mont. 23 Ac - Periziata Rocco di Torrepadula SPL-FDC 12

2120 50 Lire 1965 - Mont. 24 Ac - Periziata Rocco di Torrepadula FDC 15

2121 20 Lire 1957 - Mont. 7 BT **NC** - Gambo largo - Periziata Rocco di Torrepadula FDC 22

<u>2122</u> 20 Lire 1958 - Mont. 8 BT - Periziata Rocco di Torrepadula FDC 8		<u>2134</u> <b>Repubblica Italiana (emissioni in euro)</b> (2002) 10 e 5 Euro 2003 - Europa dei Popoli AG - <i>In confezione originale</i> FDC 20
<u>2123</u> 20 Lire 1968 - Ramo di quercia - Mont. 11 BT R FDC 25		<u>2135</u> 10 e 5 Euro 2004 - Puccini AG - <i>In confezione originale</i> FDC 20
		<u>2136</u> 10 e 5 Euro 2006 - Giochi Olimpici invernali Torino - I° emissione AG - <i>In confezione originale</i> FDC 40
<u>2127</u> 2 Lire 1946 - Mont. 3 IT R - Periziata SPL 70		<u>2137</u> 10 e 5 Euro 2006 - Giochi Olimpici invernali Torino - II° emissione AG - <i>In confezione originale</i> FDC 40
		<u>2138</u> 10 e 5 Euro 2006 - Giochi Olimpici invernali Torino - III° emissione AG - <i>In confezione originale</i> FDC 40
<u>2128</u> 2 Lire 1958 - Mont. 7 IT RR - Periziata Rocco di Torrepadula FDC 270		<u>2139</u> 10 Euro 2003 - Unione Europea AG - <i>In confezione originale</i> FDC 15
		<u>2140</u> 10 Euro 2004 - Genova AG - <i>In confezione originale</i> FDC 15
<u>2129</u> 2 Lire 1958 - Mont. 7 IT RR - Periziata Tevere qSPL SPL 220		<u>2141</u> 10 Euro 2005 - Europa AG - <i>Proof</i> - <i>In confezione originale</i> FDC 25
		<u>2142</u> 10 Euro 2005 - ONU AG - <i>In confezione originale</i> FDC 20
<u>2130</u> 2 Lire 1958 - Mont. 7 IT RR - Segni marginali al R/ SPL/BB+ 140		<u>2143</u> 10 Euro 2006 - Andrea Mantegna AG - <i>Proof</i> - <i>In confezione originale</i> FDC 35
		<u>2144</u> 10 Euro 2006 - Italia Campione del Mondo AG - <i>In confezione originale</i> FDC 30
<u>2131</u> Lira 1946 - Mont. 3 IT R SPL-FDC 95		<u>2145</u> 10 Euro 2006 - Leonardo AG - <i>Proof</i> - <i>In confezione originale</i> FDC 30
		<u>2146</u> 10 Euro 2006 - UNICEF AG - <i>In confezione originale</i> FDC 25
<u>2132</u> Lira 1946 - Mont. 3 IT R - Periziata SPL+ 90		<u>2147</u> 10 Euro 2007 - Canova AG - <i>Proof</i> - <i>In confezione originale</i> FDC 35
		<u>2148</u> 10 Euro 2007 - Scuola arte della medaglia AG - <i>Proof</i> - <i>In confezione originale</i> FDC 30
<u>2133</u> Lira 1947 - Mont. 4 IT RRR - Segnettino FDC 750		<u>2149</u> 10 Euro 2007 - Trattati di Roma AG - <i>Proof</i> - <i>In confezione originale</i> FDC 30
		<u>2150</u> 10 Euro 2008 - Palladio AG - <i>Proof</i> - <i>In confezione originale</i> FDC 30
		<u>2151</u> 10 Euro 2009 - Astronomia AG - <i>Proof</i> - <i>In confezione originale</i> FDC 35
		<u>2152</u> 10 Euro 2009 - Marconi AG - <i>Proof</i> - <i>In confezione originale</i> FDC 35
		<u>2153</u> 5 Euro 2004 - Campionato di calcio in Germania AG - <i>Proof</i> - <i>In confezione originale</i> FDC 25
		<u>2154</u> 5 Euro 2006 - FIFA AG - <i>Proof</i> - <i>In confezione originale</i> FDC 30

<u>2155</u> 5 Euro 2007 - Garibaldi AG - In confezione originale	FDC	25
<u>2156</u> 5 Euro 2007 - Spinelli AG - In confezione originale	FDC	25
<u>2157</u> 5 Euro 2007 - Toscanini AG - In confezione originale	FDC	25
<u>2158</u> 5 Euro 2008 - Anna Magnani AG - Proof - In confezione originale	FDC	25
<u>2159</u> 5 Euro 2008 - Costituzione AG - In confezione originale	FDC	30
<u>2160</u> 5 Euro 2008 - Meucci AG - Proof - In confezione originale	FDC	25
<u>2161</u> 5 Euro 2009 - Ercolano AG - In confezione originale	FDC	30
<u>2162</u> 5 Euro 2009 - Giro d'Italia AG - In confezione originale	FDC	40
<u>2163</u> 2 Euro 2015 - EXPO - In blister originale	FDC	10



2164 2 Centesimi (CU g. 3) **RRR** - Non coniata - Periziata Rocco di Torrepadula SPL 45

2165 Serie zecca 2011 - 150° Unità d'Italia - In confezione originale - 10 valori (5 euro in Ag.) FDC 35

2166 Serie zecca 2002 - In confezione originale - 8 valori FDC 12

2167 Serie zecca 2003 - Europa del lavoro - In confezione originale - 9 valori (5 euro in Ag.) FDC 35

2168 Serie zecca 2004 - 50° TV - In confezione originale - 9 valori (5 euro in Ag.) FDC 35

2169 Serie zecca 2005 - Gig. 1241 - In confezione originale - 9 valori (5 euro in Ag.) FDC 30

2170 Serie zecca 2006 - In confezione originale - 9 valori (5 euro in Ag.) FDC 20

2171 Serie zecca 2007 - In confezione originale - 9 valori (5 euro in Ag.) FDC 25

2172 Serie zecca 2008 - IFAD - In confezione originale - 9 valori (5 euro in Ag.) FDC 25

2173 Serie zecca 2009 - EMU - In confezione originale - 9 valori FDC 20

2174 Serie zecca 2009 - Nuoto - In confezione originale - 10 valori (5 euro in Ag.) FDC 30

2175 Serie zecca 2010 - Alfa Romeo - In confezione originale - 10 valori (5 euro in Ag.) FDC 80

2176 Serie zecca 2012 - 500° Cappella Sistina - In confezione originale - 10 valori (5 euro in Ag.) FDC 60

2177 Serie zecca 2013 - Giuseppe Verdi - Bicentenario della nascita - In confezione originale - 9 valori FDC 35

2178 Serie zecca 2015 - EXPO - In confezione originale - 9 valori FDC 35

## PESI MONETALI



2179 GENOVA Ø 24 mm. (BR g. 9,26) BB+ 40



2180 VENEZIA Ducato Ø 29 mm. - Borz. manca BR R BB+ 70

## MEDAGLIE

(Le dimensioni possono non corrispondere a quelle reali)



2181 SAVOIA - Vittorio Amedeo II (secondo periodo, 1680-1730) Medaglia 1706 - Fine dell'assedio di Torino Opus: Hautsch Ø 43 mm. - U di S. XXX-10 (AE dorato g. 20,95) **RRR** - Non reperita in rame dorato SPL+ 330



**2182** **Carlo Emanuele III** (1730-1773) *Medaglia* 1750 - Nozze del figlio Vittorio Amedeo III con Maria Antonia di Borbone Opus: Lavy Ø 51 mm. - U. di S. 81,15 (in Ag) AE qFDC 170



**2186** *Medaglia* 1883 - Società di Incoraggiamento Arti e Mestieri Opus: Cossa Ø 60 mm. (AE g. 90,4) R BB-SPL 50



**2183** **Vittorio Emanuele II** (1849-1861) *Medaglia* 1859 - Apertura del Parlamento Opus: Ferraris Ø 70 mm. - Bramb. 256 (AE g. 172,6) R qFDC/FDC 200



**2188** *Medaglia* Società Promotrice Industria Nazionale Torino Opus: Gianì Ø 46 mm. (AE g. 68,7) - Colpi BB+ 30



**2184** **Vittorio Emanuele II Re d'Italia** (1861-1878) *Medaglia* 1862 - Esposizione internazionale di Londra Opus: Ferraris Ø 56 mm. AE - In scatola coeva FDC 75



**2189** *Medaglia* 1898 - Esposizione della Sacra Sindone Opus: A. C. Ø 47 mm. (MB g. 41,8) qFDC 65



**2185** **Umberto I** (1878-1900) *Medaglia* 1863 - Visita alla zecca di Milano Ø 57 mm. (AE g. 159,2) - A ricordo degli avvenimenti del 26-04-1859 con la fuga del Granduca Leopoldo II qFDC/SPL+ 110



**2190** **Vittorio Emanuele III** (1900-1943) *Medaglia* 1913 - I° Corso Disegno Macchine Anno Scolastico 1912-1913 Opus: Cossa Ø 50 mm. (AG g. 62) - In scatola originale Johnson - Stupenda patina iridescente FDC 110





2191 Medaglia 1879 - Al Principe di Napoli i fermanti Ø 34 mm. (AE g. 20,35) **R** SPL+ 40



2192 Medaglia Ministero della Pubblica Istruzione Opus: Nelli Ø 56 mm. (AE g. 76,2) bello SPL 60



2193 PAPALI - Innocenzo IX (1591) Medaglia A. I - Commemorativa del pontificato Opus: De Bonis - Fragni Ø 30 mm. - Mod. 938; Mazio 155 AE **R** FDC 80



2194 Gregorio XV (1621-1623) Medaglia 1623 A. III - Per la canonizzazione di cinque beati Opus: Moro Ø 35 mm. - Miselli 138 AE **R** SPL 100



2195 Clemente X (1670-1676) Medaglia A. IIII - Supremazia Dottrina Cattolica Opus: Hamerani Ø 35 mm. - Mis. manca (PB g. 8) **RR** - Uniface - Probabile conio di prova del D/ - Di grande interesse - Con cartellino del collezionista SPL+ 330



2196 Innocenzo XI (1676-1689) Medaglia 1689 - Perseveranza contro i Turchi Opus: Hamerani Ø 37 mm. - Bart. 689 (AG g. 25) **RRR** - Con anello di sospensione BB+ 430



2197 Innocenzo XII (1691-1700) Medaglia 1700 A. IX - Chiusura Porta Santa Basilica Liberiana Ø 42 mm. - Miselli 364 (AE g. 23,7) **R** - Forata SPL 30



2198 Medaglia 1694 A. III Opus: Hamerani Ø 35 mm. - Bart. 694; Miselli 309 (PB g. 17,1) **RR** - Minima traccia di appiccagnolo abilmente asportato qSPL 620



2199 Sede Vacante (1721) Medaglia 1721 Ø 28 mm. - Boccia 25 (AE dorato g. 8,75) **RRR** - Governatore Mons. Ruspoli qSPL 320



2200 Benedetto XIV (1740-1758) Medaglia 1750 A. XI - Chiusura Porta Santa della Basilica Ostiense Ø 45 mm. - Patr. 67 (AE g. 25,8) **RR** qFDC 120



2201 Medaglia A. VIII - Tribunale della Segnatura Opus: Hamerani Ø 40 mm. - Bart. 748; Patr. 23 (AE g. 20,12) qFDC 110



2202 Pio VI (1775-1799) Medaglia 1775 A. I - Chiusura della Porta Santa Ø 40 mm. - Patr. 5 AE R FDC 160



2203 Pio VII (1800-1823) Medaglia Medaglia premio Pontificio Seminario Romano Opus: Gennari Ø 40 mm. AG SPL-FDC 55



2204 Medaglia 1807 A. VIII - Cinque Beatificazioni Opus: Mercandetti Ø 40 mm. - Bart. E807; Patr. 50 AE R qFDC 130



2205 Medaglia A. XX - Costituzione del Consiglio per l'Arte Opus: Passamonti Ø 41 mm. - Bart. E819; Patr. 94 AE R - Un esemplare nella medesima conservazione ha recentemente realizzato € 307 dir. inc.

FDC 190



2206 Sede Vacante (1823) Medaglia 1823 Opus: Pasinati Ø 30 mm. - Boccia 78; Bart. p. 242 (AG g. 11,92) RRR - Cardinale Camerlengo Bartolomeo Pacca - Appiccagnolo abilmente rimosso BB 140



2207 Medaglia 1823 Opus: Pasinati Ø 30 mm. - Boccia 78; Bart. p. 242 (AE dorato g. 16,28) RR - Cardinale Camerlengo Bartolomeo Pacca - Imperfezione al bordo del D/ SPL-FDC 170



2208 Medaglia 1823 Opus: Pasinati Ø 30 mm. - Boccia 78; Bart. p. 242 (AE g. 16,17) R - Cardinale Camerlengo Bartolomeo Pacca FDC 90



2209 Medaglia 1823 Opus: Pasinati Ø 28 mm. - Boccia 84; Bart. p. 196 (MB g. 8,8) R - Maresciallo perpetuo del Conclave Principe Agostino Chigi SPL-FDC 90



2210 Leone XII (1823-1829) Medaglia 1825 - Apertura Porta S. Maria in Trastevere Opus: Girometti Ø 51 mm. - Patr. 35 (AE g. 59,2) R - Per ricordare l'apertura e la chiusura della Porta Santa nella Basilica di Santa Maria in Trastevere al posto di quella prevista di San Paolo fuori le mura FDC 100



2211 Medaglia 1825 - Chiusura della Porta Santa Opus: Pasinati Ø 45 mm. - Patr. 51 (AE g. 39,5) **R** - Colpetti SPL 80



2216 Medaglia 1830 Opus: Gennari Ø 33 mm. - Boccia 96; Bart. p. 252 (MB g. 11,66) **R** - Conservatori della Città di Roma FDC 90



2212 Medaglia A. II - Mont. 12 (AE g. 34) **RR** qFDC 120



2217 Gregorio XVI (1831-1846) Medaglia A. IX - Mont. 24 AG **R** - Colpetti - Tracce di antica doratura SPL 75



2213 Sede Vacante (1829) Medaglia 1829 Opus: Cerbara Ø 31 mm. - Boccia 88; Bart. p. 248 (MB g. 11,9) **R** - Prefetto dei Sacri Palazzi Apostolici e Governatore del Conclave Monsignore Luigi Del Drago qSPL 30



2218 Medaglia A. IX - Mont. 24 (AG g. 31,1) **R** - Colpetti SPL 75



2214 Pio VIII (1829-1830) Medaglia 1829 A. I - Possesso Laterano Opus: Girometti Ø 43 mm. - Patr. 9 (AE g. 30,5) **R** FDC 130



2219 Medaglia A. XI - Mont. 26 AG **R** SPL+ 120



2215 Sede Vacante (1830-1831) Medaglia 1830 Opus: Gennari Ø 33 mm. - Boccia 96; Bart. p. 252 (AE g. 16,68) **R** - Conservatori della Città di Roma - Screpolatura di conio al bordo qFDC 90



2220 Medaglia A. XII - Mont. 27 AG **R** SPL+ 150



2221 Medaglia A. XIII - Mont. 28 AG R - Colpetti qSPL 150



2222 Medaglia A. XIV - Mont. 29 AG R SPL-FDC 200



2223 Medaglia A. XIV - Mont. 29 AG R - Due tacche al bordo bello SPL 120



2224 Medaglia A. XV - Mont. 30 AG R SPL+/qFDC 160



2225 Medaglia 1840 A. X - Costruzione del palazzo di via Ripetta a Roma Opus: Cerbara Ø 44 mm. - AG R - Segnetti al bordo SPL+ 85



2226 Medaglia 1840 A. X - Costruzione del palazzo di via Ripetta a Roma Opus: Cerbara Ø 44 mm. - Boccia 122 AG R - Colpetti SPL+ 85



2227 Medaglia 1837 - Restauro della Cappella Paolina Opus: Girometti Ø 60 mm. - Patr. 49 (AE dorato g. 119,2) RR - Colpi BB-SPL 120



2228 Medaglia 1837 A. VII - Inaugurazione del Museo Gregoriano Etrusco Opus: Girometti Ø 52 mm. - Patr. 48; Boccia 85 (AE dorato g. 60,5) R - Segnetti al bordo SPL-FDC 160



2229 Medaglia 1839 - Museo Gregoriano Egizio Opus: Girometti Ø 50 mm. - Patr. 59 (AE g. 60) RR qFDC/FDC 100



2230 Medaglia 1842 - Costruzione del porto di Ripa Grande a Roma  
Opus: Cerbara Ø 57 mm. - Boccia 155 (AE g. 97,4) **R** qFDC 110



2235 Medaglia A. II - Mont. 34 AG - Delicata patina FDC 150



2231 Medaglia 1842 - Duomo di Orvieto Opus: Girometti Ø 55 mm. -  
Boccia 158 (AE g. 64,6) **R** - Macchia al D/ SPL/qFDC 25



2236 Medaglia A. XV - Mont. 47 (AG g. 33) - Appiccagnolo rimosso  
SPL 55



2232 Sede Vacante (1846) Medaglia 1846 Opus: Teano Ø 33 mm. -  
Boccia 102; Bart. SV-2 (MB g. 14,63) **R** - Vice Camerlengo Monsignore  
Pietro Marini - Colpetto FDC 140



2237 Medaglia Benemerenti Ø 30 mm. - Bart. SD-117 AG  
SPL-FDC 65



2233 Pio IX (1846-1866) Medaglia 1846 - SS. Pietro e Paolo Opus:  
Cerbara Ø 44 mm. - Bart. I-19a (AG g. 33) **R** - Legenda continua -  
Colpo qFDC 160



2238 Medaglia A. VI - Mont. 70 (AE dorato g. 39) **R** - Colpetti  
SPL 45



2234 Medaglia 1857 - Madonna di S. Luca Ø 31 mm. - Bart. XII-10  
AG **R** - Tracce di antica pulizia qFDC 170



2239 Medaglia 1846 - Arco in Piazza del Popolo Opus: Cerbara Ø 61  
mm. - Bart. I-34 (AE g. 115,8) **RR** qFDC 90



2240 Medaglia 1846 - SS. Pietro e Paolo Opus: Cerbara Ø 44 mm. - Bart. I-19/a (AE g. 32,6) **R** - *Legenda discontinua* FDC 90



2245 Medaglia A. XII - Mont. 76 (AE g. 38,6) **R** bello SPL 160



2241 Medaglia 1853 - Visita al Ministero Finanze Opus: Zaccagnini Ø 44 mm. - Bart. VII-11 (AE g. 38) SPL-FDC 80



2246 Medaglia Benemerenti Ø 30 mm. (AE g. 11,9) qFDC 22

2242 Medaglia 1857 - Stazione ferroviaria di Civitavecchia - Busto a d. - R/ Scritta Ø 59 mm. - Bart. XII-16 (AE g. 83,2) **RR** BB-SPL 55

2247 Medaglia 1846 - Elezione al pontificato - Busto a d. - R/ Scritta in corona d'alloro Opus: Girometti Ø 57 mm. - Bart. I - 1 AE **R** - *Segnetti e colpetti* BB-SPL 38



2243 Medaglia A. I - Elezione al pontificato Opus: Girometti Ø 57 mm. - Bart. I-1 (AE g. 102) - *Emessa il 16/06/1846 con il contributo finanziario di tutte le provincie, per l'elezione al pontificato di Pio IX - Colpetti* BB-SPL 45



2248 Medaglia 1860 - Pasqua a Roma Opus: Zaccagnini Ø 59 mm. - Bart. XIV-16 (AE g. 93) **R** - *Piccola ossidazione e colpetto* SPL-FDC 70



2244 Medaglia A. VI - Mont. 70 (AE g. 38,7) **R** SPL+ 50



2249 **Repubblica Romana** (1848-1849) Medaglia 1848 - Alla Virtú Cittadina Opus: Cerbara Ø 26 mm. AE **RR** - *Realizzata nel 1849, su decreto dell'Assemblea Costituente Romana, per i cittadini che si erano prodigati nella difesa della Città dai Francesi.* qSPL 320



2250 **Pio IX** (1866-1878) *Medaglia* 1867 - Martirio SS. Pietro e Paolo  
Opus: Voigt Ø 48 mm. - Bart. XXII-3 (AE g. 49) qFDC 55



2254 *Medaglia* A. XXIV - Mont. 76 AE FDC 50



2251 *Medaglia* 1867 - Restauro del Campidoglio Opus: Mercandetti  
Ø 69 mm. (AE g. 119,4) **RR** qFDC 190



2255 *Medaglia* A. XXV - Mont. 77 AE **RRRR** - Con triregno  
FDC 130



2256 *Medaglia* 1900 A. XXII Opus: Bianchi Ø 30 mm. - Mod. 317 AE  
FDC 25



2252 **Leone XIII** (1878-1903) *Medaglia* A. XVII - Mont. 43 AG  
qFDC 85

2257 **Sede Vacante** (1903) *Medaglia* 1903 Opus: Pasinati Ø 28 mm. -  
Bart. p. 328 (AE g. 11) **R** - Principe Chigi Maresciallo BB 22



2258 **Pio X** (1903-1914) *Medaglia* 1903 - Regina sine labe originali  
Opus: Johnson Ø 44 mm. - CM 102 (AL g. 14,9) qFDC 18



2253 *Medaglia* 1878 - Pio IX e Leone XIII - Omaggio di Firenze  
Opus: Bianchi Ø 50 mm. (AE g. 67,1) **RR** - Coniata dalla Rivista "La  
Stella Cattolica" di Firenze, realizzata quale omaggio al nuovo  
Pontefice Leone XIII e a ricordo di Pio IX qSPL 90



2259 Medaglia A. IX - Mont. 31 AE qFDC 65



2260 Medaglia A. IX - Mont. 31 AE qFDC 65



2261 Medaglia A. V - Mont. 27 AE FDC 65



2262 Medaglia A. VI - Mont. 28 AE FDC 65

2263 Medaglia A. VI - Mont. 28 (AE g. 34,6) qFDC 55



2264 Medaglia A. VII - Mont. 29 AE FDC 65



2265 Medaglia A. VIII - Mont. 30 AE - Macchioline FDC 80



2266 Placchetta uniface Ø 50 mm. (MB g. 10,4) qFDC 40



2267 Pio XI (1922-1939) Medaglia 1925 - Apertura e Chiusura Porta Santa Laterana Opus: Motti Ø 45 mm. - Patr. P. 40 AER FDC 60



2268 Medaglia 1930 A. IX - Concordato con l'Italia Opus: Mistruzzi Ø 82 mm. - Bart. MM 38; De Luca 132 (AE g. 237) RR FDC 380



2269 Pio XII (1939-1958) Medaglia A. I - AG - Colpetto qFDC 90



2270 Medaglia 1942 - Consacrazione Episcopale - Busto a s. con berretto e piviale - R/ Il Papa seduto a s. in trono con mitra, riceve il Pastorale da un vescovo Opus: Mistruzzi Ø 30 mm. AE FDC 18



2271 Medaglia 1952 - 35° Congresso Eucaristico Internazionale di Barcellona Ø 69 mm. (AE g. 226) R FDC 130

2272 Medaglia A. XII - Mont. 52 (AE g. 3,2) qFDC/FDC 27



2273 Sede Vacante (1958) Medaglia 1958 Opus: Pasinati Ø 28 mm. - Boccia 123; Bart. p. 388 (AG g. 12,12) R - Maresciallo perpetuo Principe Sigismondo Chigi - Stupenda patina FDC 90



2274 Giovanni XXIII (1958-1963) Medaglia 1963 - Incontro con il presidente Segni Opus: Giannoni Ø 35 mm. (AG g. 23,5) R FDC 140

2275 Paolo VI (1963-1978) Medaglia 1972 - Congresso Eucaristico Nazionale Udine - Logo del Congresso - R/ Scritta Opus: Ceschia Ø 42 mm. - Johnson 639 AE FDC 10

2276 Medaglia 1975 - Anno Santo Ø 44 mm. AE FDC 10

2277 Medaglia A. II - Mont. 34 AE FDC 10

2278 Giovanni Paolo II (1978-2001) Medaglia 1979 - Madonna di Czestocova - Ø 35 mm. (AG g. 15,8) - Prima visita Pastorale di G. P. II in Polonia FDC 12



2279 Medaglia 2000 - Giubileo Opus: Brocchi Ø 40 mm. (AG g. 62,6) - Proof FDC 45

2280 Medaglia 2000 - Giubileo Opus: Bergomi Ø 40 mm. AG - Chiusura della Porta Santa - In oblò FDC 20



2281 RELIGIOSE - Medaglia Premio catechismo parrocchiale Ø 32 mm. AL SPL+ 10



2282 Medaglia Ricordo della prima comunione AL - mm 28x33 con nastrino coevo SPL+ 10



2283 Medaglia 1843 - B. Vergine della Montagna a Gerace Ø 30 mm. (AE g. 9,2) R - Appiccagnolo rimosso BB 22



2284 CITTA' - Fabriano Medaglia 1875 - Società del Buon Umore Opus: Grassi Ø 42 mm. (AE g. 28,6) R SPL 45



2285 **Firenze** Medaglia 1841 - II° congresso degli scienziati Opus: Niderost Ø 55 mm. - Turrichia 92 (AE g. 103,9) **R** qFDC 85



2286 **Medaglia** 1843 - Stabat Mater del Rossini Opus: Fabris Ø 51 mm. - Turrichia I-110 (AE g. 51,7) **RR** BB 45



2287 **Medaglia** 1871 - Arciconfraternita della Misericordia Opus: Pieroni Ø 54 mm. (AE g. 85,2) **R** qFDC 70

2288 **Foligno** Medaglia 1904 - Consacrazione della Chiesa di S. Feliciano - Il Santo - R/ La Chiesa Opus: Johnson Ø 48 mm. AE FDC 22



2289 **Genova** Distintivo 3° Legione Controareei La Dominante **RR** - G.B. Rota Genova qFDC 170



2290 **Distintivo** Croce Verde Genovese Opus: Rota Ø 30 mm. AG **R** qFDC 70



2291 **Distintivo** Croce Verde Genovese Opus: Rota Ø 27 mm. AG **R** qFDC 60



2292 **Medaglia** Collegio Arecco Ø 35 mm. AG-AE-Cu dorato **RR** - Bellissimo insieme con nastrini originali - Sul nastrino di quella in Ae c'è scritto "1924-25 IV° ginnasio - 3° premio storia e geografia Angelo Cataldi" FDC 100



**2293 Medaglia** Collegio Arecco Ø 35 mm. AE SPL 25

**2294 Milano Medaglia** 1906 - Esposizione Internazionale - Stemma della città - R/ Galleria del Sempione Opus: Johnson Ø 47 mm. AL - Colpetti SPL 15



**2295 Medaglia** 1844 - VI° riunione degli scienziati Opus: Cossa Ø 55 mm. - Martini 2387 (AE g. 81,3) R SPL-FDC 60



**2296 Napoli Medaglia** 1948 - Cinema Metropolitan Opus: Monaco Ø 70 mm. (AE g. 173,8) R SPL 55



**2297 Medaglia** 1845 - VII congresso degli scienziati Opus: Arnaud Ø 60 mm. - D'Auria 208; Ricciardi 178 (AE g. 109) qFDC 280



**2298 Pesaro Medaglia** 1754 Opus: A. Franchi Ø 48 mm. (AE g. 45,4) RR SPL 120

**2299 Roma Medaglia** 1954 - XXVII Aunata degli Alpini - Veduta della città - R/ Adunata degli Alpini Ø 35 mm. AE - Con anello qFDC 25

**2300 Medaglia** Al merito - La lupa con i gemelli a s. - R/ Scritta Ø 30 mm. AE - Appiccagnolo rimosso qSPL 10



**2301 Trieste Medaglia** 1898 - 50° anniversario dello Statuto Albertino Opus: Johnson Ø 60 mm. (AE dorato g. 102,3) qFDC 40

**2302 Udine Gettone** 1077-1977 Nascita del Friuli - Allegoria - R/ Allegoria Ø 27 mm. CU - Dal valore di 100 furlanis FDC 2



**2303 Venezia Medaglia** 1848 - Assemblea dei Rappresentanti Opus: Fabris Ø 50 mm. - Martini 2505 (AE g. 65,1) R - Segnetti al bordo SPL-FDC 90



**2304 Medaglia** 1867 - Festa della Redenzione dei Veneti Ø 30 mm. - Bramb. pag. 306 (AE g. 13,6) R qFDC 100



**2305 Verona Medaglia** 1910 - Circuito Aereo Verona Ø 30 mm. MB R qFDC 40



**2306 PERSONAGGI - Lucio Vero** (161-169) Medaglia Ø 42 mm. - Lawrence 60; Klawans 94-1 (AE g. 11,1) **RRRR** - Padovanino - Forellino SPL 400



**2311 Francesco Riccardi (nobile fiorentino)** (1648-1719) Medaglia 1715 Opus: Fortini Ø 88 mm. - V.T. 86 (AE g. 221,5) **RR** SPL 500



**2307 Adol Hitler** (1889-1945) Medaglia 1945 Ø 35 mm. (AG g. 15) qFDC 35



**2312 Giuseppe Chierichetti** (1800 circa) Gettone 1873 AG - BB-SPL 44



**2308 Antonio Cecchi (esploratore)** (1849-1896) Medaglia 1882 Opus: Gori Ø 45 mm. (AE g. 46) SPL/qFDC 50



**2313 Guido Monaco (musicista)** (991-1033) Medaglia 1882 Opus: Gori Ø 48 mm. (AE arg. g. 67,8) **R** qFDC 40



**2309 Dante Alighieri (poeta e scrittore)** (1265-1321) Medaglia 1865 - 7° centenario della sua morte Opus: Pazzi Ø 56 mm. (AE g. 99) SPL 35



**2314 Ippolito Fornasari (professore e abate)** (1627-1697) Medaglia 1692 Opus: Travani Ø 54 mm. - V.T. 81-90 (AE g. 66,8) **RR** qFDC 230



**2310 Ercole Consalvi (cardinale e politico)** (1757-1824) Medaglia 1824 - Per la morte Opus: Girometti Ø 54 mm. - Martini 1503 (AE g. 81,1) SPL-FDC 40



**2315 Livio Odescalchi (mecenate e collezionista)** (1652-1713) Medaglia 1697 Opus: Saint Urbain Ø 42 mm. - V & T 98,814 (AE g. 38,4) **R** - Forata qBB 75



**2316 Ludovico Ludovisi (Cardinale)** (1595-1632) *Medaglia* 1626 - Fondazione della chiesa di Sant'Ignazio Opus: Molo Ø 63 mm. - Patr. MP 1; Miselli 144 (AE g. 68,4) **RR** SPL-FDC 220



**2317 Mosè (profeta)** (XIII°-XII° sec. A.C.) *Medaglia* XV° sec. Venezia Ø 35 mm. - V.T. 813 (AE g. 23,43) **RRR** - Secondo la tradizione, la medaglia veniva data agli ebrei convertiti **BB-SPL** 340



**2318 Pietro Ottoboni (Cardinale)** (1667-1740) *Medaglia* 1740 Opus: Sevo Ø 53 mm. - Volt. 1476 (AE g. 59,4) **RR** - Colpi **BB+** 110



**2319 Raffaello Sanzio (pittore e architetto)** (1483-1520) *Medaglia* 1872 - Urbino - Premio Regia Accademia Opus: Seregini Ø 28 mm. (AE g. 12,1) SPL-FDC 22



**2320 Rodolfo Virchow (patologo e scienziato)** (1821-1902) *Medaglia* 1873 - I medici italiani Opus: Gori Ø 47 mm. (AE g. 51) **RR** - Colpetti **BB-SPL** 60



**2321 San Francesco d'Assisi** (1182-1226) *Medaglia* 1882 - VII° centenario Opus: Zannetti Ø 50 mm. (AE g. 67,3) **FDC** 45



**2322 Medaglia** sec. XVIII° (AE g. 38,3) **RR** - mm. 38 X 55 **BB+** 190



**2323 Sigismondo Pandolfo Malatesta** (1417-1468) *Medaglia* MCCCCXLVII Opus: Matteo de' Pasti Ø 32 mm. - Hill 182 (AE g. 15,8) **R** **BB-SPL** 280



**2324 Terenzio Mamiani (Filosofo e politico)** (1799-1885) *Medaglia* 1885 - Per la morte Opus: Bizzarri Ø 50 mm. (AE g. 64,9) **R** **qFDC** 130



**2325** **NAPOLEONICHE** - Napoleone I, Imperatore (1804-1814) Medaglia 1805 - Incoronazione a Milano Opus: Andrieu Ø 41 mm. - Br. 418; Julius 1378 (AG dorato g. 44) **RR** - Con appiccagnolo - Modeste ossidazioni qSPL 240



**2330** Medaglia 1931 A. IX - Inaugurazione della Stazione Ferroviaria di Milano Opus: Crippa Ø 50 mm. - Cas. IX/18 (AE g. 42,2) qFDC 90



**2331** **BOLOGNA** - Repubblica Cispadana (1796-1797) Medaglia Ø 25 mm. (AE g. 5,14) **RRRR** - Interessante BB+ 330



**2326** Medaglia 1805 - Per l'incoronazione Opus: Galle Ø 40 mm. - Br. 358 (MB g. 41) **R** - Appiccagnolo abilmente rimosso SPL 140



**2332** **PESARO** - Giovanni Sforza (1489-1510) Medaglia 1503 - A ricordo del suo ritorno a Pesaro, dopo la morte di Alessandro VI Borgia Ø 74 mm. - Hill 302; Armand II-117-49; V.T. 2623 (AE g. 234,1) **RRR** - Bellissimo esemplare di questa rarissima medaglia SPL-FDC 1500



**2327** **FASCISTE** - Medaglia 1936 A. XIV - Discorso a Graziani Opus: Rivalta Ø 39 mm. - Cas. XIV-174 (manca in Ag) AG **RRRR** - Di grande interesse SPL-FDC PAR



**2328** Spilla 1036 1 maggio - Spilla Ø 35 mm. AL SPL+ 20

**2329** Medaglia Pro Industria Commercio Arte Scienza d'Italia - Allegoria - R/ Scritta Ø 50 mm. AE dorato - Macchioline SPL 25



**2333** **Repubblica Italiana** (1946-2001) *Medaglia* 1982 - Campioni del Mondo di calcio Opus: Soccorsi Ø 35 mm. (AG g. 18) FDC 20



**2334** *Medaglia* 1953 - Al padre dei fratelli Cervi Ø 55 mm. (AE g. 63,5) **R** - In scatola originale SPL+ 55



**2335** *Gettone* 1946 - Sarti Ø 34 mm. FE **RRRR** - 1° Tipo - Taglio in alto sulla celluloide SPL 140



**2336** **VARIE** - *Gettone* 1872 - Campo dei volontari Ø 20 mm. (AE g. 2,2) **RR** qSPL 45

## MEDAGLIE ESTERE



**2337** **AUSTRIA** - **Leopoldo I** (1658-1705) *Medaglia* 1683 - L'assedio e la liberazione di Vienna e le vittorie sui turchi - Julius 184 (AE g. 6,7) **RRR** - mm. 44 x 38 - Un esemplare simile ha realizzato € 330 + dir. nel 2017 SPL-FDC 380



**2338** **Prima Repubblica** (1918-1938) *Gettone* Ø 38 mm. (AG g. 12,8) SPL 50



**2339** **ETIOPIA** - **Haile Selassie I** (1930-36/1941-74) *Medaglia* 1931 - Incoronazione Ø 32 mm. - Kr. X12 (AU g. 13,31) **R** FDC PAR



**2340** **FRANCIA** - **Luigi XIV** (1643-1715) *Medaglia* 1647 - Presa di porto Longone (isola d'Elba) Ø 26 mm. (AG g. 5,42) **RRR** - Patinata - Con bustina manoscritta del collezionista qSPL 135



**2341** *Medaglia* 1704 Ø 30 mm. AE SPL-FDC 85



**2342** **Luigi Filippo I** (1830-1848) *Medaglia* A Napoleone il Grande Opus: Montagny Ø 40 mm. (BR g. 38,8) **R** qFDC 100



2343 Medaglia 1806-1836 - Arco di trionfo Opus: Montagny Ø 54 mm. (AE dorato g. 75,8) - CUIVRE sul bordo FDC 42



2344 Medaglia 1836 - Arco di Trionfo Opus: Bauchery Ø 51 mm. AE qFDC 40



2345 Medaglia 1838 Ø 67 mm. (AE g. 124,2) R MB 22



2346 Medaglia 1842 - Duca d'Orleans Opus: Barre Ø 27 mm. (AE g. 8,8) - CUIVRE sul bordo FDC 28



2347 Terza Repubblica (1870-1940) Medaglia 1878 - Expò Universale a Parigi Opus: Dubois Ø 50 mm. (AE g. 59,8) qFDC 18

2348 GRAN BRETAGNA - Vittoria (1837-1901) Medaglia 1851 - Esposizione industriale internazionale - Busti accollati a s. della regina Vittoria e del principe Alberto - R/ Edificio dell'esposizione Ø 50 mm. (MB g. 37,4) BB+ 15



2349 IRLANDA - Repubblica Medaglia 1865 - Esposizione Internazionale Opus: Geefs Ø 75 mm. - Eimer 1577 (AE g. 187,1) qFDC 85



2350 ROMANIA Medaglia 1948 - Centenario della rivoluzione Opus: H.I. Ø 39 mm. AGR FDC 55

## VARIE



2351 Gettoni Gettone 1966 - Dal valore di 500 lire Ø 33 mm. (AG g. 16,3) FDC 30

2352 Gettone 1966 - Dal valore di 500 lire - Prodotti del Latte - Biraghi - R/ Scontrino ritiro prodotti Ø 33 mm. (AG g. 15,8) qFDC 25

## LOTTI







2353 - Lotto di 7 monete

Varie 22



2354 - Lotto di 5 monete

Varie 12



2355 Estere - Lotto di 4 monete

Varie 22



2356 POLONIA - Lotto di 8 monete

Varie 18



2357 POLONIA - Lotto di 7 monete

Varie 18



2358 Zecche Italiane - Lotto di 4 monete

Varie 35



2359 - Lotto di 4 monete

med. MB 35



2360 - Lotto di tre monete

med. MB 25



2361 PISA - Lotto di 5 monete

Varie 55



2362 Savoia - Lotto di 3 monete

Varie 30



2365 - Lotto di 11 monete

SPL+÷FDC 25



2363 - Lotto di 7 monete

Varie 25



2366 - Lotto di 9 monete

SPL+÷FDC 22



2367 - Lotto di 9 monete

SPL+÷FDC 22



2364 - Lotto di 7 monete

Varie 25



2368 - Lotto di 7 monete

Varie 15



2369 - Lotto di 7 monete Varie 12



2371 - Lotto di 6 monete Varie 10

2372 10 c. 1867 .OM. - 5 c. 1861 M - 62 N (2) + 2 es. - Lotto di 6 monete  
B÷MB 10

2373 Centesimo 1867 M (2), 1915 e 1917 - Lotto di 4 monete  
BB+÷qFDC 12



2370 - Lotto di 8 monete Varie 12



2374 Centesimo 1918 - Lotto di 4 monete qFDC 70

2375 **Umberto I** (1878-1900) 2 lire 1887 (2), 1893 e 94 BI, 1893 R - Lotto di 5 monete  
med. BB 15



2376 **Vittorio Emanuele III** (1900-1943) 10 lire 1927\*\*, 2 lire 1908-14-15 - Lotto di 4 monete  
MB÷SPL 80



2377 Lira 1902 (2) e 20 c. 1919 Esagono liscio - Lotto di tre monete  
MB÷BB+ 22





2378 Medaglie - - Lotto di 4 distintivi

Varie 55



2381 - Lotto di tre medaglie

Varie 30



2379 - Lotto di 4 medaglie

Varie 35



2382 - Lotto di tre pezzi

Varie 30



2380 - Lotto di tre medaglie

Varie 35





2383 - Lotto di tre medaglie

Varie 25



2384 - Lotto di 3 medaglie

Varie 25



2385 - Lotto di tre esemplari

Varie 25



2386 Falsi (da studio, moderni, ecc.) - Lotto di tre monete B 5

**FALSI (da studio, moderni, ecc.)**



2387 Falsi (da studio, moderni, ecc.) - Francesco Maria II della Rovere (1574-1624) Mezzo scudo da 10 grossi (CU g. 11,68) BB 20



2388 Ferdinando II di Borbone (1830-1859) Piastra 1854 (AG g. 22,27) qFDC 20



2389 Vittorio Emanuele II (1849-1861) 5 Lire 1859 G (AG g. 24,91) BB+ 25



2390 **Vittorio Emanuele II Re d'Italia** (1861-1878) *5 Lire* 1871 R (AG g. 25,7) SPL-FDC 40



2391 **Vittorio Emanuele III** (1900-1943) *5 Lire* 1914 *Quadrige* (AG g. 22,9) qFDC 10



2392 **Somalia Mezza Rupia** 1919 AG SPL 15



2393 **Eritrea Tallero** 1918 (AG g. 26,11) qFDC 30



2394 **NAPOLI - Vecchia monetazione** *20 Lire* 1935 (AG g. 20,89) qFDC 30













Bellissimo insieme di medaglie e placchette, con al centro il busto di Vittorio Emanuele II e sotto un gladio (cm. 59.5 X 75.5) - SOLO RITIRO A MANO

PAR

